

Guía del PSICÓLOGO

www.copmadrid.org

Julio 2013 · Nº 338

Toma de posesión de la nueva Junta de Gobierno del Colegio Oficial de Psicólogos de Madrid

(Pág. 5)



Presentación de «Guía de Buenas Prácticas para la Elaboración de Informes Psicológicos Periciales sobre Custodia y Régimen de visitas de menores adaptada a casos de violencia de género»

(Pág. 10)



El Colegio colabora en el proyecto «El Año de la Educación» (Pag. 8)



Acto de Licenciatura y Graduación de los estudiantes de Psicología de la Universidad Autónoma de Madrid (Pag. 21)



Másters y
Posgrados

En ISEP nuestro objetivo
es **tu éxito profesional**

Formación
Continua

Proyecto
Profesional

Intervención
Clínica

Área de Psicología Clínica

Másters

- Psicología Clínica y de la Salud
- Psicología Clínica Infantojuvenil
- Psicología Forense
- Sexología Clínica y Terapia de Parejas
- Alto Rendimiento y Coaching Deportivo
- Mediación Familiar y Resolución de Conflictos (Nuevo)

Área de Neurociencias

Másters y posgrados

- Neuropsicología Clínica
- Neuropsicología Infantil (Nuevo)
- Neurorehabilitación
- Rehabilitación Cognitiva

Área de Educación

Másters

- Intervención en Dificultades del Aprendizaje
- Trastornos Autistas
- Musicoterapia
- Internacional en Psicomotricidad: intervención educativa y terapéutica
- Terapias Artísticas y Creativas
- Atención Temprana: prevención, diagnóstico y tratamiento

Consulta toda nuestra oferta formativa en isep.es



Guía del PSICÓLOGO

www.copmadrid.org

Julio 2013 - Nº 338

SUMARIO

	<u>Pág</u>
Editorial	3
Noticias	5
Información colegial	22
> Grupos de trabajo del Colegio	22
> Últimos colegiados	24
Servicios colegiales	25
> Asesorías, Bolsa de Empleo	25
> Talleres de Empleo	27
> Formación en el Colegio	28
> Biblioteca	49
> Publicaciones	55
> Anuncios	56
Formación de otras entidades	57
Premios	60
Becas	61
Anexos	65



LA GUÍA DEL PSICÓLOGO se distribuye gratuitamente a los colegiados de Madrid.

Edita: Colegio Oficial de Psicólogos de Madrid.

Director: Juan Carlos Fernández Castrillo.

Redactor Jefe: Fco. Javier Martínez Fernández
(Director de Comunicación).

Secretaría de Redacción: M^a Rosa Pillado
de las Heras y Gala Peñalba Esteban.

DL: M-5.095-1985

ISSN: 1885-8392

Diseño e impresión: Huna Soluciones Gráficas, S.L.

Suscripción (11 números)

España: 44 €

Tarifa internacional: 180 €

Números sueltos:

Venta directa (sede del Colegio): 5,00 €

Venta por correo (incl. gastos de envío): 5,50€

**LA GUÍA DEL PSICÓLOGO se puede leer en la página web
del Colegio:** <http://www.copmadrid.org>

Junta de Gobierno

Decano-Presidente: D. Fernando Chacón Fuertes.

Vicedecana: D^a M^a Antonia Álvarez-Monteserín Rodríguez.

Secretario: D. Jesús Manuel Pérez Viejo

Vicesecretaria: D^a M^a del Rocío Gómez Hermoso

Tesorero: D. Pedro Rodríguez Sánchez.

Vocales: D. Juan Carlos Duro Martínez

D. Juan Carlos Fernández Castrillo

D^a Miriam González Pablo

D^a Timanfaya Hernández Martínez

D. José Antonio Luengo Latorre

D. Manuel Nevado Rey

D. Luis Picazo Martínez

D. Vicente Prieto Cabras

Colegio Oficial de Psicólogos de Madrid

Cuesta de San Vicente 4, 28008 Madrid.

Tel: 91 541 99 99. Fax: 91 559 03 03.

<http://www.copmadrid.org>



Horario de atención al colegiado durante los meses de junio, julio y septiembre:

Martes, miércoles, jueves y viernes de 9.30 a 15.00 h. Lunes de 9.30 a 19.30 h. ininterrumpidamente.

Horario de atención al colegiado durante el mes de agosto:

Lunes a viernes de 9.00 a 14.30 h.



Editorial

..... Y cuando los hayáis superado, sabed emprended nuevas sendas

El pasado mes de junio no han dejado de resonar en mí los ecos de una vieja canción cuya letra da título a este editorial. Hay una sensación de fin de ciclo que inevitablemente supone el comienzo de uno nuevo, con retos más importantes aún si cabe que el anterior.

El pasado lunes 17 de junio tomó posesión la nueva Junta de Gobierno del Colegio Oficial de Psicólogos de Madrid, proclamada tras la finalización del proceso electoral. Junto con mi agradecimiento a los miembros del equipo que han trabajado duramente estos últimos años y que ahora no siguen en puestos ejecutivos (aunque sin duda seguiremos contando con ellos y ellas), quiero expresar mi agradecimiento a todos los que han apoyado la nueva candidatura. Es una nueva etapa para un Colegio como el de Madrid que, incluso en los peores tiempos de la crisis, ha seguido consolidándose.

Pero al hablar de fin y comienzo de ciclo no quería referirme a este cambio de Junta, sino a la finalización del periodo de incertidumbre para los psicólogos del ámbito sanitario que se inició con la aprobación de la LOPS en noviembre de 2003. Cuando surgió el problema y con independencia de propuestas concretas, había dos necesidades que cubrir: que los estudiantes de Psicología tuvieran una vía suficientemente amplia para poder trabajar en el ámbito sanitario; y que los profesionales de la Psicología que ya trabajaban en este sector pudiesen seguir haciéndolo.

Por fin, después de un largo periplo de casi diez años, podemos decir que estos dos objetivos están o completamente alcanzados o en claras vías de consecución.

Con respecto al primero, el pasado viernes 21 de junio se publicaron en el BOE las directrices a las que han de ajustarse los másteres en Psicología General Sanitaria, lo que permitirá que, con el esfuerzo de las universidades, la primera promoción pueda comenzar sus estudios en el próximo mes de noviembre. Aunque las algo más de 300 plazas que ofertarán las universidades madrileñas no cubran toda la demanda, esperamos que poco a poco se vaya reduciendo la discrepancia entre las plazas de acceso al Grado y las plazas del Máster.

En relación al segundo de los objetivos, es muy probable que cuando se lean estas líneas la Comisión Delegada de Recursos Humanos del Sistema Nacional de Salud haya alcanzado un acuerdo, de forma que los psicólogos inscritos en los registros de Centros, Servicios y Establecimientos Sanitarios de la Comunidad Autónoma puedan continuar en estos tras la extinción del periodo transitorio previsto en la Ley de Salud Pública (octubre de 2014). Con ello y a través de distintas disposiciones (Órdenes Ministeriales y Leyes) se habrá conseguido que los psicólogos que trabajaban privadamente en este campo hayan podido continuar su labor sin más incidencias que la incertidumbre jurídica en la que hemos estado involucrados durante esta década.

No puedo dejar de compartir con todos vosotros esta sensación de deber cumplido.

Diez años es mucho tiempo..., pero bien está lo que bien acaba. Gracias a todos porque si no hubiésemos actuado todos no lo habríamos conseguido. La Psicología ha salido fortalecida de este proceso: tenemos mucha mayor presencia ante los partidos políticos, grupos parlamentarios, medios de comunicación, hemos ampliado la formación del psicólogo sanitario, etc. Nunca los temas de la Psicología se han debatido tanto en el Parlamento. Gracias a todos actualmente el Grado en Psicología y el Máster en Psicología General Sanitaria están reconocidos como profesiones reguladas (además de la Especialidad en Clínica, que ya lo estaba), y es preciso recordar que apenas una veintena de profesiones están reguladas en España.

Pero no debemos de olvidar que durante estos diez años lo que hemos hecho ha sido defender nuestras competencias, y ahora es el momento de emprender nuevas sendas, de ser más proactivos aún si cabe, de plantearse nuevos retos en el ámbito clínico, educativo, social, jurídico... En definitiva.

¿Qué nos dirán los dioses si detenemos nuestro paso con lo poco que hemos avanzado?

Nos dirán

«Miserables de aquellos desdichados que no tienen la humildad del constante comenzar» (Lluís Llach)



D. Fernando Chacón Fuertes
Decano



Curso Académico 2013-2014

POSTGRADO EN PSICOLOGÍA DE LA SALUD Y PSICOTERAPIA

Adaptado a los requerimientos de la ley
de Economía Social para acreditarse como
psicólogo en ejercicio de actividades sanitarias

MÁSTER UNIVERSITARIO EN PSICOTERAPIA BREVE

Título de la U.S.J.

MÁSTER EN PSICOLOGÍA CLÍNICA Y PSICOTERAPIA

Dirigido a Psicólogos

Desarrollados en cursos independientes, en dos modalidades: presencial / a distancia

- Experto Universitario en Psicoterapia Breve con Niños y Adolescentes
- Experto Universitario en Psicoterapia Breve
- Experto Universitario en Trastornos de Personalidad
- Experto Universitario en Psicopatología y Psiquiatría
- Experto en Trastornos del Comportamiento Alimentario
- Experto Universitario en Medicina Psicosomática y Psicología de la Salud
- Experto Universitario en Clínica e Intervención en Trauma (Incluye diploma de formación en EMDR)
- Experto Universitario en Evaluación Psicológica y Psicodiagnóstico
- Experto en Psicogeriatría
- Experto en Psicofarmacología Clínica

PRACTICUM: PRÁCTICA CLÍNICA SUPERVISADA

Acreditado:



Más información sobre temarios, sedes y profesores en www.psicociencias.com

SOCIEDAD ESPAÑOLA DE MEDICINA PSICOSOMÁTICA Y PSICOTERAPIA
C/ Solano, 35 - 3º B (Prado de Somosaguas) - 28223 Pozuelo de Alarcón (Madrid)
Tel: 91 518 51 98 / Tel. y Fax: 91 518 89 27 - E-mail: psicosomatica@psicociencias.com

Noticias



Toma de posesión de la nueva Junta de Gobierno del Colegio Oficial de Psicólogos de Madrid

El pasado 17 de junio se realizó el acto oficial de la toma de posesión de la nueva Junta de Gobierno del Colegio Oficial de Psicólogos de Madrid. Durante dicho acto todos los colegiados que forman parte de la nueva junta de Gobierno firmaron el acta como nuevos miembros de esta.



Nueva Junta de Gobierno del Colegio

MOMENTO DE LA FIRMA DEL ACTA POR PARTE DE LOS MIEMBROS QUE FORMAN LA COMISIÓN PERMANENTE DE LA JUNTA DE GOBIERNO DEL COLEGIO



Decano-Presidente
D. Fernando Chacón Fuertes



Vicedecana
D.ª M.ª Antonia Álvarez-Monteserín Rodríguez



Secretario
D. Jesús Manuel Pérez Viejo



Tesorero
D. Pedro Rodríguez Sánchez



Vicesecretaria
D.ª M.ª del Rocío Gómez Hermoso

Tras el acto de toma de posesión se celebró una reunión conjunta de las juntas de Gobierno saliente y entrante, en la que se informó detalladamente de todas las actividades realizadas durante los últimos cuatro años, así como de los nuevos proyectos que, próximamente, se podrán en marcha.

Durante el acto, el Decano, D. Fernando Chacón, agradeció la intensa labor y el esfuerzo realizado por todos los miembros de la junta de Gobierno saliente durante estos años, en los que la Psicología se ha enfrentado a numerosos y relevantes retos. Asimismo, pidió a los miembros que componen la nueva junta que trabajen con dedicación e ilusión para que la Psicología y sus profesionales continúen su senda de avances, alcanzando los objetivos necesarios que permitan consolidar y fortalecer el reconocimiento de nuestra profesión por parte de la sociedad.

Actualmente, el Colegio Oficial de Psicólogos de Madrid cuenta con 12.856 colegiados, lo que convierte a nuestra corporación en uno de los colegios profesionales más importantes de la Comunidad de Madrid, así como el colegio autonómico de psicólogos con más colegiados de España y el más grande de los colegios regionales europeos.

Numerosos colegiados del Colegio Oficial de Psicólogos de Madrid representan a la Psicología en diferentes instituciones, asociaciones y entidades científicas y profesionales nacionales e internacionales, lo que demuestra el desarrollo de la Psicología madrileña y el prestigio alcanzado por sus profesionales.



Foto conjunta de los miembros de la Junta de Gobierno entrante y saliente del Colegio



Reunión de trabajo de los miembros de la Junta de Gobierno entrante y saliente del Colegio

Junta de Gobierno del Colegio Oficial de Psicólogos de Madrid

COMISIÓN PERMANENTE



Decano-Presidente
D. Fernando Chacón Fuertes
(M-03045)



Vicedecana
D.ª M.ª Antonia Álvarez-Monteserín Rodríguez
(M-00007)



Secretario
D. Jesús Manuel Pérez Viejo
(M-22064)



Tesorero
D. Pedro Rodríguez Sánchez
(M-02667)



Vicesecretaria
D.ª M.ª del Rocío Gómez Hermoso
(M-05551)

VOCALES:



D. Juan Carlos Duro Martínez
(M-01598)



D. Juan Carlos Fernández Castrillo
(M-04853)



D.ª Miriam González Pablo
(M-20829)



D.ª Timanfaya Hernández Martínez
(M-20591)



D. José Antonio Luengo Latorre
(M-00347)



D. Manuel Nevado Rey
(M-13820)



D. Luis Picazo Martínez
(M-00691)



D. Vicente Prieto Cabras
(M-07086)

El Colegio colabora en el proyecto «El Año de la Educación»

El Colegio Oficial de Psicólogos de Madrid colabora en el proyecto «El Año de la Educación», que ha puesto en marcha la Fundación Antena 3 y que tiene como objetivo desarrollar iniciativas que contribuyan a mejorar la Educación en España, uno de los temas que más preocupa y afecta a la sociedad.

El Colegio, a través de su Vicedecana, D^a María Antonia Álvarez-Monteserín, y el psicólogo educativo D. José Antonio Luengo, formará parte del grupo de expertos en materia de Educación, que ya ha mantenido sus primeras reuniones. Este grupo de expertos ofrecerá asesoramiento y propondrá distintas actividades que se desarrollarán a lo largo de este año.

Este proyecto girará en torno a dos ejes fundamentales: mejorar el ambiente escolar y reconocer la figura del buen profesor. Con el fin de implicar al profesorado, los alumnos, los padres, la sociedad civil y las instituciones, se trabajará en distintas campañas, acciones y eventos que contribuyan a encontrar el camino más adecuado para mejorar la realidad educativa actual.

Entre los primeros proyectos que se han puesto en marcha se encuentra el concurso *Te toca!*, a través del cual se han elegido las mejores propuestas enviadas por jóvenes de 12 a 17 años para mejorar el ambiente escolar. Además se pondrán en marcha numerosas iniciativas, para reconocer, estimular e inspirar a los más de 800.000 profesores que existen actualmente en España y que no siempre cuentan con el apoyo y el respaldo necesario de la sociedad.

Dentro de las primeras actividades propuestas se ha organizado la edición júnior del concurso *Te Toca!*

El concurso *Te Toca! Júnior* pretende conocer la visión de los más pequeños sobre una cuestión que les afecta muy directamente: ¿Qué es un buen profe para ti? Esta iniciativa tiene un doble objetivo: por un lado, dar voz a las ideas y opiniones de los niños, y por otro, impulsar la motivación de los profesores, tanto en la elaboración del vídeo como en la posterior difusión de este. El proyecto se articula a través de un concurso *on-line* en el que los menores de 6 a 11 años deben enviar un vídeo de 20 segundos, que puede elaborarse tanto en familia como en el colegio con su profesor.

Los ganadores podrán disfrutar de un viaje en familia a Eurodisney y, en caso de que el vídeo se haya realizado en el colegio, el profesor recibirá además una *tablet* como reconocimiento a su labor.

Con la finalidad de lograr la mayor participación posible se está desarrollando una campaña de comunicación en todos los soportes del grupo (Antena 3 Televisión, radio, multimedia). Toda la información del proyecto y de sus diferentes fases está disponible en la web <http://www.tetocajunior.es>. Se adjunta además un breve resumen del proyecto:

Reunión del Grupo de Expertos del proyecto



¿QUÉ DISTINGUE A LA PSICOTERAPIA PSICOANALÍTICA ACTUAL?

- La psicoterapia psicoanalítica moderna trata no sólo los síntomas, sino también los tipos de deseos, de ambiciones, las angustias que en toda persona determinan sus formas de relacionarse con los demás, las razones de elección de pareja, los sometimientos, por miedo o por culpa, a figuras dominantes/maltratadoras.
- Permite una integración de la personalidad, entender la conducta actual en relación con las experiencias de la infancia, de la adolescencia, de episodios significativos en la vida.
- Permite encontrar en cada persona aquello que le es propio, superando el sometimiento a mandatos de los padres o la pareja, retomando un desarrollo emocional y cognitivo que fue distorsionado por necesidades de adaptación.

El curso, por tanto, ofrece a los alumnos una oportunidad para revisar sus propias vidas en función de los conocimientos que irán adquiriendo

Psicoterapia basada en un análisis integrador

muy distinta del clásico que, tomando en cuenta la profunda comprensión psicoanalítica sobre la vida consciente e inconsciente, incorpora los conocimientos actuales en psicología cognitiva y neurociencia y otorga un papel relevante a la realidad exterior, a las relaciones interpersonales y a los traumas que, a lo largo de la vida, moldean el carácter y dan lugar a los síntomas.

Profesores

son reconocidos internacional, con libros y artículos sobre psicopatología y técnica de psicoterapia, que han recordado el psicoanálisis clásico pero que han integrado esa formación con las corrientes actuales de diferentes escuelas de psicoterapia, que han desarrollado un modelo no reduccionista, integrador, con coherencia teórica y clínica.

Psicoterapia activa, flexible en su técnica

adaptada específicamente a los objetivos del tratamiento, al tipo de paciente, a la modalidad de patología, a las intervenciones en crisis, a los tratamientos de larga duración y a la psicoterapia breve en instituciones (hospitales y centros de salud).

Enseñanza eminentemente clínica

desde el comienzo, y mediante la presentación de casos clínicos y de vídeos, entrena en cómo intervenir concretamente, qué decir, cómo encarar y modificar los síntomas, cómo modificar relaciones interpersonales autoderrotantes.

Más de 1600 psicólogos y médicos han seguido estos cursos desde 1986

Universidad Pontificia Comillas (Madrid)



te ofrece los siguientes títulos:

ESPECIALISTA UNIVERSITARIO EN CLÍNICA Y PSICOTERAPIA PSICOANALÍTICA

Director Académico: Prof. Dr. Hugo Bleichmar

ESPECIALISTA UNIVERSITARIO EN CLÍNICA Y PSICOTERAPIA PSICOANALÍTICA: EL NIÑO/A Y SU FAMILIA

Directora Académica: Prof. Dra. Emilce Dio Bleichmar

Los dos cursos, de 2 años de duración cada uno, son totalmente independientes entre sí (puede inscribirse en sólo uno de ellos), son organizados por la Universidad Pontificia Comillas (MADRID), que es la que expide los títulos correspondientes, siendo ELIPSIS, en tanto entidad colaboradora de la Universidad y dirigida por profesores de la misma, la encargada de impartirlos.

Formación acreditada por



Universidad Pontificia Comillas de Madrid
Consejo de Universidades Pontificias

Información en www.psicoterapiapsicoanalitica.com

ELIPSIS Diego de León, 44 - 3º izq. 28006 Madrid. Tlf. 91 411 24 42 / 91 564 62 27. Fax: 91 564 60 55

secretariaforum@aperturas.org

Presentación de «Guía de Buenas Prácticas para la Elaboración de Informes Psicológicos Periciales sobre Custodia y Régimen de Visitas de Menores adaptada a casos de violencia de género»



De izqda. a dcha. D^a M^a del Rocío Gómez, D. Francisco Javier Vieira, D. Fernando Chacón y D^a Ana María Ferrer

El 4 de junio se presentó en la sede del Colegio Oficial de Psicólogos de Madrid la publicación *Guía de buenas prácticas para la elaboración de informes psicológicos periciales sobre custodia y régimen de visitas de menores adaptada a casos de violencia de género*, cuyos autores son D^a Aránzazu Bartolomé Tutor, D. Fernando Chacón Fuertes, D. José Francisco García Gumiel, D. Antonio García Moreno, D^a María del Rocío Gómez Hermoso, D^a Rebeca Gómez Martín y D^a Blanca Vázquez Mezquita.

A este acto asistieron, entre otros, medios de comunicación, jueces de violencia de género, fiscales de violencia de género y psicólogos forenses de violencia de género.

Durante el acto de presentación intervinieron: D. Francisco Javier Vieira. Presidente del Tribunal Superior de Justicia de Madrid, D^a Ana María Ferrer. Presidenta de la Audiencia Provincial de Madrid, D. Fernando Chacón. Decano del Colegio Oficial de Psicólogos de Madrid, D^a M^a del Rocío Gómez. Psicóloga forense en Madrid, en representación de los autores de esta guía.

La publicación en el año 2010 de la guía anterior (*Guía de Buenas prácticas para la elaboración de informes psicológicos periciales sobre custodia y régimen de visitas de menores*) planteó al Colegio la necesidad de adaptarla a los casos en los que la violencia contra la mujer e hijos, situaciones de maltrato, formara parte del proceso de ruptura e hiciera sumamente complejas, en un proceso penal de imputación hacia el padre, las periciales que los psicólogos forenses deben efectuar a petición de los jueces del ámbito penal.

Las propuestas psicológicas en el asesoramiento a jueces de violencia sobre la mujer en casos en los que se trata de guardas y custodia de menores y régimen de visitas o régimen de comunicación con los hijos, de una persona imputada por violencia contra su pareja, entrañan una enorme dificultad. Por ello, en el Colegio se creó un grupo de expertos que trabajaran en este tema con tanta repercusión social.

Esta nueva guía, que sale a la luz después de meses de intenso trabajo, ha sido elaborada por un grupo de trabajo compuesto por psicólogos y psicólogas expertos en esta materia, tras haber consultado a un amplio grupo de profesionales de toda España.

La guía permitirá orientar a los psicólogos forenses cuando deban asesorar en preguntas sobre la violencia que un padre ejerce sobre la madre: ¿afecta también a los hijos, sean testigos o no?, ¿la denuncia e imputación debe ser considerada como un elemento determinante de la propuesta de guarda y custodia?, ¿un padre denunciado por violencia de género debe continuar teniendo a los niños fines de semana alternos?, ¿un menor debe mantener una relación de comunicación, de pernocta, etc., con su padre, persona imputada y denunciada por conductas violentas de agresión hacia la madre?...

Cualquier proceso de ruptura familiar es especialmente adverso para la estabilidad emocional de los hijos que, además de vivir el proceso de separación de sus padres, deben prescindir de la presencia cotidiana de uno de ellos. Pero, además,



Autores de la Guía de izqda. a dcha:
D^a Aránzazu Bartolomé, D^a M^a del Rocío Gómez, D. Fernando Chacón, D^a Blanca Vázquez y D^a Rebeca Gómez

la situación adquiere mayor complejidad a la hora de efectuar una evaluación psicológica si nos encontramos inmersos en un proceso penal con imputaciones de conductas violentas y víctimas directas e indirectas de esta situación de maltrato.

Los objetivos de la guía que se presentó el pasado 4 de junio son:

- Servir de guía para los profesionales de la Psicología, estableciendo criterios de calidad.
- Orientar a los jueces sobre los criterios de calidad de los informes periciales, de manera que su demanda de asesoramiento pueda perfilarse de manera más adecuada.
- Servir de fuente de información a los diferentes actores implicados en un proceso de separación o divorcio, aportando elementos que clarifiquen lo que pueden esperar de este y lo que se les puede demandar.
- Contribuir a una toma de decisiones más homogénea por parte de las comisiones deontológicas colegiales.
- Constituir un instrumento útil para la formación de profesionales en el ámbito pericial.

El contenido íntegro de la guía se puede consultar en: <http://www.copmadrid.es/webcopm/recursos/guiadebuenas-practicascustodiamenores.pdf>



Momento de la presentación de la Guía

Publicidad

**Titulo Especialista Universitario en Clínica y Psicoterapia
Psicoanalítica: el niño/a y su familia
Universidad Pontificia Comillas (Madrid)**



Directora Académica: Prof. Dra. Emilce Dio Bleichmar
Curso basado en más de 30 años de experiencia clínica
y una amplia producción teórico-técnica en psicopatología infanto-juvenil
(Ver *"Manual de Psicoterapia de la Relación Padres-Hijos"*, Ed. Paidós
y *"Temores y Fobias. Condiciones de génesis en la infancia"*, Ed. Gedisa)

Psicoanálisis relacional integrador y capacitación parental

Procedimientos clínicos para el diagnóstico infanto-juvenil: hora de juego, test proyectivos, entrevistas vinculares y familiares. Evaluación de la capacidad reflexiva de los padres. Acción terapéutica: entre la interacción y la subjetividad.

Infancia temprana: Protocolos de evaluación del apego y de la sensibilidad parental. Trastornos tempranos y el apego desorganizado. Tipos de intervenciones en el vínculo de gran eficacia terapéutica.

Espectro de los trastornos de ansiedad que subyacen a los déficit de atención, hiperkinesia, trastornos de conducta, dificultades de aprendizaje. Trabajo con padres que desconocen la ansiedad de los hijos. Técnicas para la regulación emocional y para enfrentar el riesgo narcisista.

Efectos del maltrato, abuso y trauma. Estados depresivos y trastornos de la autoestima. Trastornos por conflicto y por déficit. Especificidad y variaciones del rol terapéutico en los trastornos por déficit.

Adolescencia: Anorexia-bulimia, violencia con los padres, trastorno borderline. Retos de la sexualidad precoz normalizada. Alcohol y drogas.

Formación acreditada por  

Quinta Etapa Oficial de Estudios de Madrid
Comillas Pontificia Universidad

ELIPSIS Diego de León, 44 - 3º izq. 28006 Madrid. Tlf. 91 411 24 42 / 91 564 62 27. Fax: 91 564 50 55 •
secretariaforum@apertura.org www.psicoterapiapsicoanalitica.com

La Psicología Deportiva será protagonista del nuevo programa de Radio de la Cadena Ser «Acento Robinson»

El pasado 19 de mayo se estrenó en Cadena Ser el programa «Acento Robinson», que será dirigido y presentado por el comentarista deportivo y exfutbolista Michael Robinson y que se emitirá todos los viernes en el ámbito nacional a partir de la 01.30 h de la madrugada. «Acento Robinson» ofrece *podcasts* de todos los programas, lo que permitirá que puedan ser descargados y escuchados en cualquier momento.

El programa contará historias humanas, cuyo factor común es que están relacionadas con el mundo del deporte. En el programa figura como colaborador el psicólogo colegiado D. Alejo García Naviera, psicólogo deportivo y coordinador del Grupo de Psicología del Deporte del Colegio Oficial de Psicólogos de Madrid.

Algunos de los temas que ya se han abordado son: deportistas que han pasado del estrellato a una estrepitosa caída, deportistas con discapacidades o el mundo del dopaje.



www.copmadrid.org

El colegiado de Madrid D. Juan Antonio Cruzado elegido «Profesional de la Salud más relevante en el ámbito oncológico»

El colegiado de Madrid, D. Juan Antonio Cruzado, ha sido elegido como profesional de la salud más relevante en el ámbito oncológico en la I edición de los premios concedidos por el Grupo Español de Pacientes de Cáncer (GEPAC).

El jurado ha valorado las aportaciones al desarrollo profesional de la Psicooncología y la investigación de los aspectos psicológicos en cáncer que ha realizado el psicólogo D. Juan Antonio Cruzado durante los últimos años.

La candidatura del premiado fue propuesta y defendida por el colegiado D. Javier Barbero, responsable de la Unidad de Psicooncología del Servicio de Hematología del Hospital Universitario La Paz, y los miembros de su equipo D^a Patricia Fernández y D^a M^a Rosa Fernández.

Durante el acto de entrega de premios que se celebró el pasado 28 de mayo en el Círculo de Bellas Artes en Madrid, el colegiado D. Juan Antonio Cruzado dedicó el premio a todos los psicooncólogos que trabajan día a día para ayudar a los pacientes con cáncer, con entusiasmo y eficacia. Señaló así mismo que se sentía orgulloso de recibir este premio de manos de los propios pacientes con cáncer.



De izqda. a dcha D^a Patricia Fernández, D. Juan Antonio Cruzado, D^a M^a Rosa Fernández y D. Javier Barbero (psicooncólogos).

Publicidad

FORMACIÓN 2013 - 2014

CURSO DE EVALUACIÓN E INTERVENCIÓN INFANTO-JUVENIL CON TÉCNICAS PROYECTIVAS. 3ª Edición
 Opción de semana o fin de semana. Octubre 2013 - Junio 2014

CURSO DE ESPECIALISTA EN PSICOLOGÍA FORENSE, CLÍNICA Y PERICIAL
 Fin de semana. Octubre 2013 - Junio 2014

CURSO DE ESPECIALISTA EN INTERVENCIÓN DE TRASTORNOS DEL APRENDIZAJE
 Fin de semana. Noviembre 2013 - Abril 2014

INSTITUTO DE ORIENTACIÓN PSICOLÓGICA IBS

información detallada de los cursos www.eos.es 91 554 12 04

133 psicólogos colegiados figuran en el listado de peritos de los colegios profesionales de la comunidad de madrid 2013

La Unión Interprofesional de la Comunidad de Madrid (UICM) ha editado un año más el listado de peritos, que incluye 11.496 peritos de 39 colegios profesionales, con 370 especialidades, así como 102 sociedades profesionales.

En este libro figuran 296 psicólogos peritos: 61 mediadores familiares, 22 peritos calígrafos, 213 peritos de Enjuiciamiento Civil (86 en Psicología Clínica, 8 en Educativa, 100 en Jurídica, 10 en Social y 9 en Psicología del Trabajo) y 2 en Prevención de Riesgos Laborales.

La edición de esta lista se fundamenta en el artículo 341.1 de la Ley de Enjuiciamiento Civil, que encomienda a los colegios profesionales el envío de una lista de colegiados o asociados dispuestos a actuar como peritos. Con esta previsión de la ley, se pretende romper con el modo en que tradicionalmente se realizaba la designación de peritos y, al mismo tiempo, garantizar que todos los peritos incluidos en dicha lista cumplan los requisitos legales para actuar como tales. De esta manera, cada colegio controla la calidad de su intervención dando un buen servicio a la ciudadanía. Por otra parte, los colegios profesionales han de responder a la autoexigencia de que esta lista responda a los criterios de profesionalidad, disponibilidad y responsabilidad.

La guía, que se edita en soporte papel y en CD, cumple ahora su décimo aniversario desde su primera publicación en el año 2003 y responde a las mencionadas previsiones legales. Además, unifica todas las profesiones de colegios miembros de la UICM para facilitar a los órganos judiciales y a los profesionales forenses (abogados, procuradores) la búsqueda y designación de peritos cuando en el proceso (o en su preparación) se necesita una opinión profesional acreditada, independiente, especializada, explicada y justificada que aporte los conocimientos científicos, técnicos, artísticos o prácticos necesarios para preparar una demanda o contestación o para evitar o resolver un pleito.

Se trata de la guía de referencia, no solo por su respaldo, sino por su difusión: se distribuye a todos los juzgados y tribunales con sede en la Comunidad de Madrid, a los Servicios Comunes Procesales de ámbito madrileño, así como a los juzgados de otras comunidades autónomas que lo solicitan a la UICM. Asimismo, se puede adquirir por los profesionales en la UICM, en la calle Alcalá, 155, 3º B.

Las listas de peritos se completan con una explicación de la percepción de honorarios por la actuación pericial y con un directorio de los juzgados de la Comunidad de Madrid. Según los datos facilitados por el Servicio Común de Designación de Peritos de Plaza Castilla, durante 2012 se han designado 2980 peritos, lo que indica que esta publicación es una importante referencia en el ámbito pericial y que contribuye al mejor funcionamiento de la Administración de Justicia.



www.copmadrid.org

El Colegio apoya las reivindicaciones de los psicólogos y profesionales que trabajan en los servicios sociales del Ayuntamiento de Galapagar

El Colegio Oficial de Psicólogos de Madrid apoya las reivindicaciones de los psicólogos y profesionales que trabajan en los servicios sociales del Ayuntamiento de Galapagar.

En concreto, estas reivindicaciones se producen en relación con la decisión aprobada por ese ayuntamiento el pasado 4 de abril de externalizar la gestión de los servicios sociales de dicho municipio.

Las leyes que regulan la prestación de los servicios sociales de las comunidades autónomas han garantizado durante los últimos 30 años la creación y el impulso de unos servicios sociales públicos de atención primaria de calidad y próximos al ciudadano, que garantizan una atención integral de sus necesidades con el objetivo fundamental de proteger y satisfacer el derecho de las personas a vivir dignamente durante todas las etapas de su vida.



La externalización antes mencionada puede contribuir al deterioro de las condiciones del desempeño profesional de los psicólogos que trabajan en esos servicios, además de provocar un deterioro en el actual sistema de atención primaria y «especialmente» en la calidad de la atención que se está prestando a las personas más vulnerables de la sociedad.

Se convocó en relación con estas reivindicaciones una concentración el domingo 9 de junio en la Plaza de la Constitución de Galapagar. Más información en: serviciosocialespublicos2013@gmail.com.

Por otra parte, el Decano del Colegio, D. Fernando Chacón, mantuvo el pasado 12 de junio una reunión con la Presidenta del Consejo General del Trabajo Social, D^a Ana María Lima, con el objetivo de establecer una postura común respecto a este grave problema dada su importante repercusión social, asimismo se acordó la creación de un grupo de trabajo para presentar un nuevo modelo de servicios sociales de atención primaria.



Gestiones del Colegio para asegurar la contratación de psicólogos y la prestación de los servicios psicológicos en los hospitales de Madrid externalizados



Ante la ambigüedad de los pliegos de condiciones administrativas y prescripciones técnicas que regulan el proceso administrativo y técnico para la concesión de la gestión sanitaria de seis hospitales de Madrid, la Junta de Gobierno del Colegio Oficial de Psicólogos de Madrid, celebrada el 17 de junio, aprobó un comunicado sobre este proceso (que se puede leer íntegramente al final de esta noticia).

Este comunicado fue remitido a la Consejería de Sanidad de la Comunidad de Madrid, el 20 de junio. En contestación a este escrito, al día siguiente de recibirlo, responsables de la Consejería de Sanidad se pusieron en contacto con el Decano del Colegio, D. Fernando Chacón, comprometiéndose a realizar las gestiones necesarias con las empresas adjudicatarias, con el fin de que dichas empresas contraten a los psicólogos eventuales e interinos que actualmente prestan sus servicios en los Centros de Salud Mental, adscritos a los citados hospitales.

La Junta de Gobierno del Colegio valora positivamente esta respuesta que, en caso de cumplirse, aseguraría los puestos de trabajos de dichos psicólogos. No obstante, al tratarse solo de una intención, el Colegio realizará un seguimiento del citado compromiso hasta verlo cumplido.

Por otra parte, esto no resuelve otros aspectos como la posible reducción de las ratios de Psicólogos Especialistas en Psicología Clínica en algunas de estas zonas, no garantizando, por tanto, los recursos necesarios para prestar una correcta asistencia psicológica.

Por ello, el Colegio continuará realizando las gestiones necesarias para aclarar esta situación y garantizar la prestación de unos servicios psicológicos de calidad adecuados a la población.

Comunicado del Colegio sobre el proceso de Contratación de la Gestión, por Concesión, del Servicio Público de la Atención Sanitaria Especializada, correspondiente a los Hospitales Universitarios Infanta Sofía, Infanta Leonor, Infanta Cristina, del Henares, del Sureste y del Tajo

Con fecha 7 de mayo de 2013, se publicaron los pliegos de condiciones administrativas y prescripciones técnicas que regulan el proceso administrativo y técnico para la concesión de la gestión sanitaria de seis hospitales de Madrid. En dichos pliegos se determina que las empresas que resulten concesionarias de dicha gestión deberán garantizar la misma asistencia sanitaria y en las mismas condiciones en que se venía realizando mediante gestión pública. Sin embargo, no se especifica de forma explícita si los recursos y las prestaciones a utilizar tienen que ser los mismos que hasta la fecha se venían empleando. Una vez finalizado el plazo de presentación de propuestas, el Colegio Oficial de Psicólogos de Madrid ha tenido conocimiento de que las empresas ganadoras del concurso no están obligadas a hacerse cargo de todos los profesionales, dejando, por tanto, excluidos a los profesionales adscritos a los Centros de Salud Mental, en quienes recae la responsabilidad de llevar a cabo la asistencia ambulatoria en salud mental.

A este respecto, conviene recordar que el Plan Estratégico de Salud Mental de la Comunidad de Madrid 2010-2014 (PESM 2010-2014), asumía el modelo asistencial establecido en su predecesor (Plan de Salud Mental de la Comunidad de Madrid 2003-2008) y definía la organización de la asistencia en unidades asistenciales, en las que los servicios ambulatorios de salud mental, ubicados, en gran parte, en los Centros de Salud Mental, "constituyen el eje de la asistencia y de la coordinación de los recursos y proporcionan atención ambulatoria integral a las personas con trastornos mentales en su territorio de referencia" (PESM2010-2014, pág. 71). Y "desarrollan su actividad con equipos profesionales multidisciplinares, estructurados de forma interdisciplinar, integrados por médicos psiquiatras, psicólogos clínicos, enfermeras especializadas, trabajadores sociales y terapeutas ocupacionales" (PESM, pág. 71).

El trabajo se realiza desde una perspectiva comunitaria, aportando una asistencia integral y realizando las coordinaciones que sean necesarias, con otros dispositivos, para dar una respuesta lo más amplia y precisa posible. La perspectiva multiprofesional es la forma más eficaz de intervenir sobre los problemas de salud mental y abarca tanto la dimensión preventiva como la asistencial, y/o la rehabilitadora, dado que uno de los objetivos cruciales es el tratamiento del trastorno mental grave que conlleva la confluencia de diversas actuaciones médicas, psicológicas y sociales. Los centros y las actividades que realizan los profesionales de estos equipos responden a lo establecido por organismos internacionales como la OMS, así como por instituciones de ámbito nacional o autonómico, con competencias para establecer programas y hacer recomendaciones sobre la planificación de la asistencia en salud mental. Todos ellos coinciden en que la prestación de este tipo de asistencia debe llevarse a cabo por equipos multiprofesionales, con orientación comunitaria y en coordinación con otros recursos, como forma de garantizar intervenciones integrales. No olvidemos que la población que atienden abarca demanda infanto-juvenil, de adultos y de trastorno mental grave y duradero que requiere, cada uno de ellos, de una planificación preventiva, asistencial o rehabilitadora específica, según sus características.

Pero no se trata de insistir sobre la idoneidad de un modelo asentado y que se ha mostrado hasta la fecha eficaz, ya que su consolidación ha sido posible gracias, precisamente, al reconocimiento de la Administración Sanitaria de la Comunidad de Madrid, que lo ha asumido y que ha facilitado no solo su implementación, sino la posibilidad de mejorarlo, tal y como se expresa en los Planes de salud Mental antes mencionados. De lo que se trata ahora es de alertar sobre el peligro que se cierne sobre la red de salud mental, en caso de que el personal de los Centros de Salud Mental no esté incluido en los pliegos de condiciones que regulan la cesión a empresas privadas de la gestión de los servicios sanitarios. Una vez finalizado el periodo de presentación de propuestas, el Colegio Oficial de Psicólogos de Madrid ha sido informado de que el anexo XVII del borrador de dichos pliegos contempla, exclusivamente, al personal de los hospitales y al personal estatutario de los CSM de Puente de Vallecas y de Vallecas Villa. Por lo tanto, serían cinco los centros cuyo personal no sería asumido por parte de las empresas concesionarias. Esta importante disminución de recursos provocará, necesariamente, una reducción en la calidad de las prestaciones, con importantes consecuencias negativas, tanto para los enfermos mentales que precisen dicha asistencia, como para la población en general. Prestaciones que están condicionadas por una red de salud mental coordinada y basada en la atención multidisciplinar.

Mención aparte merece la asistencia en la atención psicológica de la población. Si la reducción de recursos se lleva a cabo, una de las profesiones más afectada será la Psicología. Esto, además de afectar a los profesionales que ocupan las plazas, supondría un perjuicio para los ciudadanos, en general, y para los pacientes, en particular, al privarles de la asistencia psicológica imprescindible para resolver sus problemas mentales y de carácter psicológico. No olvidemos que la inclusión de los psicólogos clínicos en la red de salud mental ha sido esencial para lograr una asistencia moderna, no basada en el fármaco, ya que la propia formación de los psicólogos les capacita para desarrollar una amplia gama de intervenciones individuales, familiares, comunitarias y de coordinación con otros dispositivos socio-asistenciales, tanto desde una perspectiva preventiva como asistencial, ayudando con ello a maximizar el estado de bienestar físico, psíquico y social de la población. Valga como ejemplo, el importante soporte que la Psicología supone en la crisis actual para ayudar a la población a afrontar situaciones de pérdida de trabajo, dificultades económicas...

Creemos que los responsables políticos todavía están a tiempo de corregir la posible reducción de recursos, así como el desmantelamiento de la red de salud mental que, con tanto esfuerzo, interés y profesionalidad se ha ido construyendo, garantizando que las empresas concesionarias realicen la misma asistencia que se venía proporcionando y manteniendo, y si es necesario, ampliando, los mismos recursos profesionales, así como los Centros de Salud Mental de carácter ambulatorio. Todo ello, en aras de ser congruente con el propósito declarado de mantener la misma calidad asistencial de la que la población se ha beneficiado hasta la fecha y de dar cumplimiento a los objetivos planteados y aprobados por la propia Consejería, en su Plan Estratégico de salud Mental vigente hasta la fecha.

Publicidad



QUIPÚ

INSTITUTO DE FORMACIÓN EN PSICOTERAPIA PSICOANALÍTICA Y SALUD MENTAL

MASTER en Psicoterapia Psicoanalítica y Salud Mental

**EXPERTO EN PSICOPATOLOGÍA PSICOANALÍTICA Y SU APLICACIÓN A LA TÉCNICA
ESPECIALISTA EN PSICOTERAPIA PSICOANALÍTICA CON NIÑOS Y ADOLESCENTES
EXPERTO EN PSICOTERAPIA DE GRUPO
SEMINARIO ESTUDIO CRÍTICO DE LA OBRA DE FREUD.**

Prácticas y Actividades Complementarias:

Sesiones Clínicas, Videoforum, Conferencias, Cursos Monográficos.
Inicio a la Práctica Profesional Supervisada, en el Servicio "Pichón Rivière".

Director-Coordenador: Dr. D. Antonio García de la Hoz
(Profesor Titular Universidad Salamanca)

Docentes: Didactas y Titulares de Quipú-Instituto y otros invitados.



Programas de Formación Acreditados por el
COLEGIO OFICIAL DE PSICÓLOGOS de Madrid y el
ILUSTRE COLEGIO OFICIAL DE MÉDICOS de Madrid



Más información en: www.quipu-instituto.com - E-mail: quipu@grupouipu.com
Tel. 915778039 / 619781316 - C/ Príncipe de Vergara 35, Bajo Derecha, 28001-Madrid

Clausura de la II Edición del Programa de Mentoring «Galatea»

El pasado mes de junio tuvo lugar la clausura de la II Edición del programa Mentoring «Galatea», cuya actividad ha sido gratuita para psicólogos colegiados que han querido participar como tutelados.

El objetivo del Programa de Mentoring «Galatea» es contribuir al desarrollo profesional de los psicólogos jóvenes colegiados, que se encuentren trabajando, en el ámbito de la Psicología del Trabajo o de los Recursos Humanos, aprovechando el valioso caudal de conocimiento y experiencia que existe dentro de la propia profesión y, más concretamente, en los profesionales sénior.

En esta segunda edición participan en el programa 28 mentores y 28 tutelados. Los mentores son profesionales con amplia experiencia en el área de Psicología del Trabajo y de las Organizaciones, muchos en activo y otros jubilados o próximos a la jubilación. Los tutelados son psicólogos colegiados que se están iniciando en alguno de los campos de este área de la Psicología. Para el emparejamiento de mentores y tutelados se han tenido en cuenta las áreas de interés de los segundos y la experiencia de los primeros.

Tras el emparejamiento inicial de mentores y tutelados, ha tenido lugar una formación a los mentores sobre el proceso, durante la cual se han puesto en común las bases del proyecto, se ha informado sobre su metodología y de los emparejamientos mentor/tutelado y se han revisado los materiales y herramientas.

La metodología seguida ha sido propia de procesos de *mentoring*: sesiones individuales (mínimo de seis) y de grupo en su caso (en función de afinidades profesionales), así como sesiones en aula para la orientación y coordinación. Se ha realizado un seguimiento individualizado de cada binomio participante por parte de un componente del Grupo de Trabajo de Psicología, Formación y Desarrollo del Colegio.

«Galatea» es un proyecto de la Vocalía de Psicología del Trabajo y Recursos Humanos de la Junta de Gobierno del Colegio, cuyo Vocal es D. Luis Picazo, y se está desarrollando a través del Grupo de Trabajo de Psicología, Formación y Desarrollo de esta Vocalía. Los miembros de dicho grupo de trabajo, D. Manuel Olivares de La Cerda, D^a Elena Campón, D. Alfonso Alonso, D. José Manuel Rubio, D^a Elena Gutiérrez, D^a Laura Raya, D. Santiago García, D. Francisco Gestoso, D^a Esther Canales y D. Luis Barbero (coordinador del Grupo), están asumiendo la dirección técnica del proyecto, han elaborado los diferentes materiales y lo están desarrollando en sus diversas fases.

Próximamente se anunciará la próxima convocatoria para el Programa de Mentoring Galatea 2013/2014. Para mayor información, los interesados (mentores/as y tutelados/as) pueden enviar un correo electrónico a galatea@cop.es.



Momento de la clausura del programa de Mentoring «Galatea»

El BOE publica los requisitos del título universitario oficial del Máster en Psicología General Sanitaria

El Boletín Oficial del Estado con fecha 14 de junio de 2013, ha publicado la Orden Ministerial ECD/1070/2013, de 12 de junio, cuyo contenido íntegro se puede ver en la página web del Colegio: www.copmadrid.org, por la que se establecen los requisitos para la verificación de los títulos universitarios oficiales de Máster en Psicología General Sanitaria que habilitan para el ejercicio de la profesión titulada y regulada de Psicólogo General Sanitario.

El Consejo de Ministros, en su reunión celebrada el pasado 31 de mayo, aprobó definitivamente el Máster en Psicología General Sanitaria, estableciendo las condiciones a las que deberían adecuarse los planes de estudios conducentes a la obtención del título universitario oficial de Máster en Psicología General Sanitaria.

De esta manera, se cumple con lo establecido en la Ley 33/2011, 4 de octubre, General de Salud Pública, publicada en el BOE el 5 de octubre de 2011, en cuya disposición adicional séptima se regulaba el ejercicio de la Psicología en el ámbito sanitario y se creaba la profesión de psicólogo general sanitario.

Se constituye un nuevo grupo de trabajo en el Colegio sobre el trastorno de la conducta alimentaria y tratamiento psicológico de la obesidad

Recientemente se ha puesto en marcha en el Colegio un nuevo grupo de trabajo: *Trastorno de la Conducta Alimentaria y tratamiento psicológico de la Obesidad*. Con la creación de este nuevo grupo son ya 29 los grupos de trabajo en el Colegio, en los que participan cerca de 1.000 colegiados.

La creación de este nuevo grupo de trabajo tiene como objetivo el desarrollo del campo de la intervención en los TCA y el tratamiento de la Obesidad y el Sobrepeso desde un enfoque psicológico.

Las reuniones periódicas del grupo, se pretende el entendimiento de estas patologías así como la divulgación y elaboración de contenidos y artículos.

Se expondrán estrategias de prevención así como modelos de intervención en las diferentes fases de los trastornos”

A través de las publicaciones enfocadas a este campo, se traducirán textos para la ampliación de conocimientos y la elaboración de nuestros propios contenidos.

Este grupo servirá también como espacio de intercambio de ideas, enfoques y experiencias profesionales con este tipo de trastornos.

Los componentes de este grupo tienen la firme convicción que aunque se tratan de trastornos muy diferentes, en muchos casos uno es consecuencia del otro sin establecer una direccionalidad clara. Así pues el enfoque primordial es el de la prevención de dichas patologías.



De izqda. a dcha., D. Eduardo Torres, D^a Silvia Cintrano, D. Robín Rico y D. Alfonso Méndez (coordinador del grupo).

El Colegio organiza diversas actividades con motivo de la entrada en vigor de la norma ISO 10667 sobre la evaluación de personas en entornos laborales y organizacionales

La norma ISO 10667, 'Prestación de servicios de evaluación: Procedimientos y métodos para la evaluación de personas en entornos laborales y organizacionales', es ya una realidad en nuestro país tras su entrada en vigor el pasado 29 de mayo. Ha sido aprobada como norma UNE y a partir de la publicación en el BOE puede comenzar su implantación en España. La norma está ya funcionando en los principales países industrializados.

Se trata de la **primera norma internacional que se ocupa específicamente de la evaluación de personas en entornos laborales**, regulando los procedimientos adecuados para la actividad evaluativa, definiendo los requisitos que deben cumplir las partes implicadas y describiendo los derechos y deberes de las personas evaluadas.

La evaluación de personas es un área muy sensible y de innegable complejidad, en la que los psicólogos han jugado un papel decisivo elaborando metodologías y herramientas de evaluación, como proveedores de servicios de evaluación, o sencillamente siendo clientes y/o usuarios de dichos servicios. Asimismo, desde los ámbitos de la profesión han surgido orientaciones de calidad y códigos de buenas prácticas encaminados a la mejora de los servicios de evaluación. En buena medida, esta norma ISO 10667 recoge y responde a muchas de las inquietudes de los psicólogos expertos en evaluación sobre un correcto desarrollo de las actividades evaluativas en contextos laborales y organizacionales.

Por ello, los profesionales de la Psicología del Trabajo, están en una excelente posición para aprovechar y aplicar esta norma. Se les supone un buen conocimiento y competencia sobre la evaluación de personas en contextos laborales y la sensibilidad, además de la obligación deontológica, para garantizar que se cumple en los procesos evaluativos con muchos de los aspectos que recoge la norma.

La crucial importancia que para la profesión puede tener la norma ISO 10667, así como las expectativas que la misma ha generado, ha motivado ya el desarrollo de diversas actividades.

El Colegio ha organizado ya una conferencia informativa y diversas reuniones de trabajo sobre la norma y están previstas dos nuevas actividades, una mesa redonda prevista para el 26 de septiembre a las 9:30 horas y una conferencia para el 8 de octubre a las 19.30 horas.

Asimismo, el día 25 de octubre dará comienzo el primer curso sobre la norma ISO 10667, organizado por el Colegio Oficial de Psicólogos de Madrid, con el objetivo de facilitar formación para la aplicación, implantación y evaluación de la norma a los colegiados. El curso se desarrollará en formato mixto, combinando formación presencial y on-line, oportunamente se informará con más extensión sobre el mismo.

Los interesados en este tema pueden solicitar información a través del mail formacionydesarrollo@cop.es

De izqda. a dcha. D^{ña} Gloria Castaño y D. Julio César Díaz, D. Luis Picazo, D. Luis Barbero y D^{ña} M^ª Ángeles Romero



Más de 4.000 personas asisten a los actos de graduación de los nuevos licenciados y graduados en Psicología por la Universidad Autónoma de Madrid

Más de 4.000 personas, entre las que se encontraban estudiantes, profesores y familiares, asistieron en el Hotel Auditorium, a los actos de Graduación de los nuevos Licenciados y graduados en Psicología por la Universidad Autónoma de Madrid.

ACTO DE LICENCIATURA

El pasado 24 de mayo se celebró el acto de graduación de la última promoción de licenciados en Psicología de la Universidad Autónoma de Madrid, correspondiente a la promoción del año 2013.

El acto estuvo presidido por D^a Ángela Barrios, Delegada del Rector para los Estudiantes, D^a Dolores Muñoz Cáceres, Vicedecana de Estudiantes de la Facultad de Psicología de la UAM, D. Manuel de Juan Espinosa, profesor del Departamento de Psicología Biológica y de la Salud, como padrino de la promoción y D^a María Antonia Álvarez-Monteserín Rodríguez, Vicedecana del Colegio Oficial de Psicólogos de Madrid.

Durante este acto, la Vicedecana del Colegio, dio la bienvenida a los cerca de 350 nuevos licenciados en Psicología que se incorporan al mundo profesional y puso a su disposición el Colegio, a través de sus distintas áreas de trabajo y sus secciones profesionales, con el objetivo de colaborar con ellos y ayudarles a encontrar orientación e información útil para su futuro profesional.

El Colegio entregó a los nuevos licenciados en Psicología el Código Deontológico del Psicólogo, destinado a servir como regla de conducta profesional en el ejercicio de la Psicología en cualquiera de sus modalidades.

ACTO DE GRADUACIÓN

El pasado 1 de junio se celebró el primer acto de Graduación de los nuevos graduados en Psicología por la Universidad Autónoma de Madrid.

El acto estuvo presidido por D^a Ángela Barrios, Delegada del Rector para los Estudiantes, D^a Ángela Loeches Alonso, Decana de la Facultad de Psicología de la UAM, D^a M^a Xesús Froján Parga, profesora del Departamento de Psicología Biológica y de la Salud, como madrina de la promoción, y D. Vicente Prieto, Vocal de la Junta de Gobierno del Colegio Oficial de Psicólogos de Madrid.

Durante este acto, el Vocal de la Junta de Gobierno entregó el Código Deontológico del Psicólogo y dio la bienvenida a los cerca de 250 nuevos graduados en Psicología, ofreciéndoles el Colegio y los servicios que presta, con el objetivo de ayudarles a incorporarse al mundo profesional.



La Vicedecana del Colegio, D^a M^a Antonia Álvarez-Monteserín, hace entrega del diploma acreditativo a una nueva licenciada en Psicología.



D. Vicente Prieto, imponiendo la banda conmemorativa a una nueva graduada en Psicología.



600 nuevos licenciados y graduados en Psicología reciben el Código Deontológico del Psicólogo.

Más de 4.000 personas asistieron a los actos de Licenciatura y Graduación



Grupos de trabajo del Colegio



PSICÓLOGOS DE URGENCIAS, EMERGENCIAS Y CATÁSTROFES

Trabaja sobre nuevas técnicas y procedimientos de intervención, duelo, etc. Los colegiados que deseen incorporarse a este grupo lo podrán hacer durante los meses de octubre, noviembre y diciembre. Para aquellos que vengan por primera vez se celebrará una sesión informativa a las 19.00 h, el día que se fije para tal efecto. *E-mail: gecopm@hotmail.es.*

PSICOONCOLOGÍA Y CUIDADOS PALIATIVOS

Su objetivo principal es difundir las funciones del psicólogo en Oncología y en cuidados paliativos. Además busca promover el conocimiento en estos campos y asesorar a los colegiados que así lo soliciten. *E-mail: grupoonco@cop.es.*

ENFERMEDADES NEURODEGENERATIVAS, RARAS Y CRÓNICAS (GEN)

Su objetivo principal es fomentar el encuentro entre compañeros con experiencia o interés en este tipo de enfermedades para intercambiar conocimientos y contribuir a la difusión social de nuestro papel como psicólogos creando, apoyando o colaborando con programas de sensibilización, estudio, formación e intervención psicológica en estas enfermedades. *E-mail: g.neurodeg@cop.es.*

PSICOLOGÍA Y MEDITACIÓN

Tradiciones meditativas, marcos conceptuales y ámbitos de aplicación en Psicología. Las personas interesadas en formar parte del grupo deben remitir una notificación a grupostrabajo@cop.es.

AULA JOVEN

Su objetivo es acercar la profesión a los estudiantes y recién licenciados en Psicología. *E-mail: aulajuven@cop.es.* Para más información, podéis visitar la página web: www.copmadrid.org/aulajoven.

PSICOLOGÍA DEL DEPORTE

Los objetivos de este grupo de trabajo son, por una parte, el estudio y análisis de la Psicología de la Actividad Física y sus aplicaciones al ámbito del deporte, el ejercicio y la educación física. Por otro lado, se pretende fomentar una comunicación fluida y reglada entre los miembros del grupo y el intercambio de experiencias entre los psicólogos colegiados interesados. *E-mail: alejopsico@europe.com.*

PSICOLOGÍA Y ARTES AUDIOVISUALES Y ESCÉNICAS

Su objetivo general es la promoción de la Psicología dentro del ámbito audiovisual, abriendo así otras expectativas profesionales para los psicólogos. Algunos ámbitos de actuación son el asesoramiento en la creación de guiones (tramas y personajes), el apoyo a la interpretación de los actores y actrices y la utilización del cine como herramienta terapéutica. Todos los colegiados que quieran pertenecer a un grupo de trabajo, deben tener una reunión previa con el coordinador o coordinadora del grupo al que deseen pertenecer. *E-mail: psico.mediosarte@cop.es.*

ESTUDIO E INVESTIGACIÓN DE LA CONDUCTA SUICIDA

Los objetivos del grupo son contribuir al estudio e investigación de la conducta suicida, promover planes de prevención y apoyo a las familias y resaltar la importancia del suicidio en el ámbito nacional. Para confirmar la fecha de las reuniones y la asistencia a estas, se ruega envíen un correo electrónico a: *E-mail: grupoestudiosuicidios@yahoogroups.com.*

PSICOLOGÍA Y COACHING

Este Grupo tiene como finalidad explorar, desarrollar y difundir los vínculos entre la Psicología y el Coaching y promover la figura del «Psicólogo Experto en Coaching», PsEC® como una acreditación profesional específica que reúne en su perfil recursos y conocimientos de un valor especial, ya que por la complementariedad de su capacitación, puede aportar un amplio margen de actuación, criterios de calidad y ser referente en el desarrollo profesional del Coaching. Para el logro de sus objetivos, el grupo realiza diferentes actividades de formación específica, reuniones mensuales y tiene abiertas catorce comisiones de trabajo. Más información en la web. *E-mail: psico-coach@cop.es.*

HUMOR Y OPTIMISMO INTELIGENTES «RISOTERAPIA»

Este grupo nace con el objetivo general de investigar, desarrollar y divulgar el buen sentido de humor (Risoterapia), no solo entre los profesionales de la salud, sino también entre el público en general. *E-mail: buenhumor@cop.es.*

MAYORES ACTIVOS

Con este grupo se pretende restablecer la continuidad personal e identitaria de la vida, integrando al mayor en su contexto social. Se pretende propulsar que tanto la atención primaria y los servicios de salud mental de la sanidad pública como el sector privado y las corporaciones locales madrileñas se acerquen a los mayores con atención especializada. Este grupo está formado únicamente por colegiados jubilados. *E-mail: mayoresactivos@cop.es.*

PSICOLOGÍA Y ADICCIONES

El objetivo principal del grupo es desarrollar una línea de trabajo dirigida al incremento del conocimiento del papel del psicólogo en las drogodependencias y en otras adicciones. Para ello se realizarán actividades de tipo técnico, divulgativas y de formación. *E-mail: grupostrabajo@cop.es.*

PSICOLOGÍA Y BUENAS PRÁCTICAS EN LA SELECCIÓN DE PERSONAS

Sus objetivos son ser un grupo de reflexión de alto nivel para la disciplina del Reclutamiento y la Selección, atendiendo todo el abanico posible, desde la selección individual a la masiva, que posibilite el conocimiento y el reciclaje permanente; divulgar y promover en la sociedad el valor añadido que la Psicología y los psicólogos dan a estas actividades como la profesión más cualificada y los profesionales más capacitados. Tiene previsto realizar acciones orientadas al desarrollo profesional de los participantes (miembros o no del grupo de trabajo). *E-mail: seleccion.buenaspracticas@cop.es.*



PSICOLOGÍA Y SEGURIDAD

El objetivo del grupo es el estudio y desarrollo de los aspectos de la Psicología relacionados con la seguridad y los profesionales de esta, con especial atención a la selección de personal, formación, apoyo de la Psicología en las tareas de investigación, Psicología Forense, apoyo y asistencia al personal, incidencia del desempeño profesional en el ámbito personal y familiar de los profesionales, etc. Este grupo está dirigido a profesionales miembros de las fuerzas y cuerpos de seguridad del Estado. **E-mail: grupostrabajo@cop.es.**

TABAQUISMO Y PSICOLOGÍA

El objetivo del grupo es contribuir a la difusión de información actualizada sobre la intervención psicológica en tabaquismo, promoviendo el enfoque interdisciplinar y estableciendo lazos de colaboración con otras entidades que se dediquen a este ámbito.

E-mail: tabaquismoypsicologia@gmail.com.

INFANCIA Y ADOLESCENCIA

El grupo pretende difundir los avances y aportaciones de la Psicología en las intervenciones y políticas que afectan a niños, niñas y adolescentes. Como primeras áreas de estudio se plantean el sistema de protección de menores y las posibilidades de intervención de los psicólogos/as en el desarrollo sexual infantil y adolescente.

E-mail: infancia@cop.es.

PSICOLOGÍA Y DOLOR. FIBROMIALGIA Y SÍNDROMES RELACIONADOS

El objetivo principal del grupo es promover el estudio y la investigación psicológica del dolor en general y de la fibromialgia en particular, contribuyendo al desarrollo de un marco integrador de los aspectos psicológicos y sociales con los mecanismos neurobiológicos en la explicación del dolor y de los trastornos específicos que cursan con dolor. Del mismo modo, pretende favorecer la difusión del papel de la Psicología en el tratamiento del dolor y de los síndromes que cursan con dolor, tales como la fibromialgia, llevando a cabo acciones de divulgación y de formación específicas.

E-mail: grupostrabajo@cop.es.

PSICOLOGÍA Y VIOLENCIA DE GÉNERO

Este grupo está constituido por un grupo de profesionales de la Psicología que comparten un interés común en pro del colectivo de mujeres víctimas de violencia de género. La finalidad del grupo es la de llevar a cabo actuaciones de investigación, sensibilización, divulgación e intervención y se pretende contribuir al intercambio de información entre los distintos profesionales, al conocimiento y potenciación de recursos, así como a la mejora y unificación de los modelos de intervención existentes desde una perspectiva de género.

E-mail: violenciadegenere@cop.es.

PSICOLOGÍA Y SALUD LABORAL

Sus objetivos son ser un grupo de reflexión de alto nivel sobre el papel del psicólogo en la evaluación, prevención e intervención de los riesgos psicosociales y el fomento de la salud en el ámbito laboral; divulgar y promover en la sociedad el valor añadido que la Psicología y los psicólogos dan a estas actividades como la profesión más cualificada y los profesionales más capacitados y de máximo perfil competencial y desarrollar procesos de homologación y certificación de profesionales y empresas que apliquen medidas de mejora de la salud laboral a través de talleres, grupos de trabajo, puesta en común e intercambio profesional sobre temas monográficos, conferencias, seminarios, cursos, jornadas y congresos, con publicaciones en revistas y webs institucionales, etc. **Próxima reunión, el 1 de julio a las 19.30 h. E-mail: saludlaboral@cop.es.**



PSICOLOGÍA PERINATAL

Este grupo de trabajo nace con el principal objetivo de dar a conocer y difundir la Psicología Perinatal, así como concretar el papel del psicólogo que trabaja en este campo, definiendo para ello la formación más adecuada. Se trata de dotar al ámbito de la salud de una mayor presencia del psicólogo perinatal, durante los procesos de fertilidad, embarazo, parto, posparto y crianza.

E-mail: perinatal@cop.es.

PSICOLOGÍA POSITIVA

La finalidad del grupo es tomar contacto con profesionales que se dediquen a la Psicología, el Coaching y la formación desde el enfoque de las fortalezas y las emociones positivas para poder compartir diferentes formas de trabajo y experiencias en el uso de estas herramientas. Con ello se pretende aportar una visión científica y seria de la aplicación de técnicas que fomentan el bienestar y la satisfacción de las personas, los grupos y las organizaciones.

E-mail: psicologiapositiva@cop.es.

PSICOLOGÍA CREATIVA PARA LA EDUCACIÓN DEL SIGLO XXI

Este grupo pretende dotar de un espacio de participación, reflexión y creatividad a los profesionales de la Psicología Educativa. Los objetivos principales son reflexionar sobre la situación actual del sistema educativo español, el fracaso

escolar, los cambios necesarios para educar en el siglo XXI, la intervención preventiva, las necesidades de los alumnos, las familias y los profesionales, la Psicología Educativa Extra-Escolar, etc.

E-mail: grupostrabajo@cop.es.

PSICOLOGÍA, FORMACIÓN Y DESARROLLO DE PERSONAS

Sus objetivos son constituir un grupo de reflexión e intercambio sobre el papel del psicólogo en las áreas de formación y desarrollo de personas en empresas y organizaciones; divulgar y promover el valor añadido que la Psicología y los psicólogos aportan a las actividades de formación y desarrollo de personas en las empresas y las organizaciones y afianzar el rol del psicólogo en estos ámbitos y compartir y dar a conocer al colectivo de psicólogos modelos, métodos, experiencias, medios y técnicas relacionados con la actividad formativa y el desarrollo de las personas en las organizaciones.

E-mail: formacionydesarrollo@cop.es.

PSICOLOGÍA Y DISCAPACIDAD

El objetivo de este grupo es definir, dar a conocer y promover la labor del psicólogo en el campo de la discapacidad intelectual. Pretende trabajar constituyendo un foro de encuentro entre profesionales, propiciando iniciativas que enriquezcan nuestra visión y favorezcan una mejor respuesta a las personas con discapacidad.

E-mail: discapacidad@cop.es



LA HIPNOSIS COMO HERRAMIENTA EN LA PSICOLOGÍA APLICADA

Este grupo pretende ser un punto de encuentro entre psicólogos interesados en las aplicaciones de la hipnosis con el fin de compartir experiencias y técnicas que puedan ser de utilidad en el campo profesional de la Psicología.

E-mail: grupostrabajo@cop.es.

PSICOLOGÍA, ALZHEIMER Y OTRAS DEMENCIAS

El Grupo de Trabajo «Psicología, Alzheimer y otras demencias» se ha constituido con participantes en la *1 edición del curso en Intervención Social en la Enfermedad de Alzheimer*. Su objetivo principal es potenciar el papel del psicólogo en la evaluación e intervención con personas con Alzheimer u otras demencias, así como promover la sensibilización o comprensión de las demencias. Debido al espectacular incremento del número de personas mayores en la sociedad, así como al número de personas mayores con Alzheimer u otras demencias, consideramos que es muy importante aportarles nuestro conocimiento para que les pueda servir de ayuda en el día a día con su enfermedad, así como considerar todas las posibilidades de investigación y descubrimiento que se vayan alcanzando en este campo, para ofrecérselas a nuestros mayores.

E-mail: gtalzheimer@cop.es.

MEDIACIÓN Y PSICOLOGÍA

Los objetivos de este grupo son investigar, desarrollar y divulgar la mediación entre profesionales y el público en general; fomentar la innovación y nuevos puntos de vista de la mediación siendo más dinámica e integradora, así como promover la figura del mediador y difundir las ventajas que ofrece éste a nuestra sociedad. Además, pretende facilitar el encuentro entre profesionales realizando actividades orientadas al desarrollo profesional de sus participantes mediante talleres, seminarios, entrenamientos y puesta en común e intercambios de experiencias.

E-mail: mediacion@cop.es

TCA Y TRATAMIENTO PSICOLÓGICO DE LA OBESIDAD

La creación de este grupo de trabajo tiene como objetivo el desarrollo del campo de la intervención en los TCA y el tratamiento de la obesidad y el sobrepeso desde un enfoque psicológico. A través de las reuniones periódicas de este grupo, se pretende el entendimiento de estas patologías así como la divulgación y elaboración de contenidos y artículos. Se expondrán estrategias de prevención así como modelos de intervención en las diferentes fases de los trastornos

E-mail: grupostrabajo@cop.es



Los interesados en contactar o asistir a los grupos de trabajo por primera vez deben solicitarlo a través del correo: grupostrabajo@cop.es



Últimos colegiados de Madrid [Mayo]

**YA SOMOS
12.862
COLEGIADOS**

M-16245	RUIZ MONTOYA, ANA	M-26672	BALIBREA PARRAGA, PATRICIA
M-20480	MARTÍNEZ ANGLITA, MARÍA ÁNGELES	M-26673	RODRIGO MANZANO, JOSÉ ÁNGEL
M-26638	RAMÍREZ MARTÍN, FRANCISCA	M-26674	LÓPEZ CARRILLO, ANA INES
M-26639	RODRÍGUEZ TOMÉ, GLADYS	M-26675	BARGA BOILLOS, PAULA
M-26640	VICENTE MARTÍNEZ, MÓNICA	M-26676	CABRERA CONCEPCIÓN, MARÍA
M-26641	JAVELA GONZÁLEZ, JOSÉ JULIAN	M-26677	ALCONADA ESCUDERO, M ^a PAZ
M-26642	BAENA MONTESINOS, MARÍA GRACIELA	M-26678	FERNÁNDEZ IRURETAGOYENA, MARÍA DEL PILAR
M-26643	AYUSO POLO, MARÍA DE LA CRUZ	M-26679	ARROYO VAQUERO, SILVIA
M-26644	BERENGUER RODRÍGUEZ, BEATRIZ	M-26680	BONAL GIMÉNEZ, COVADONGA
M-26645	HERNÁNDEZ MELERO, ANA	M-26681	LÓPEZ RODRÍGUEZ, PAULA
M-26646	GONZÁLEZ DEL VALLE, SILVIA	M-26682	GARCÍA MARTÍN, ANA
M-26647	IZQUIERDO JIMÉNEZ, ANGELA	M-26683	VARGAS VILLATE, ANGELA CONCEPCIÓN
M-26648	JIMÉNEZ MARTÍN, GEMMA	M-26684	RUSSO FERRARI, CARLA PAOLA
M-26649	TORAN PURAS, JOSÉ MARÍA	M-26685	GROSS, ANNA BARBARA
M-26650	GÓMEZ CAMBLOR, CLARA	M-26686	CARBALLEIRA CARRERA, LAURA
M-26651	KANCEPOLSKI DIAMANT, LILIANA	M-26687	RIVAS RODRÍGUEZ, MARÍA DEL MAR
M-26652	CUEVAS ESCRIBANO, OLGA	M-26688	CHOUSA DE LAS HERAS, TANIA
M-26653	SETTON, GEERTJE	M-26689	FABIAN CAÑAS, MARÍA DE LAS MERCEDES
M-26654	SANZ VELASCO, NATALIA	M-26690	RIESCO CURIEL, ANA
M-26655	CRESPO RUPEREZ, MARTA	M-26691	ALONSO BAS, LARA
M-26656	ALVARADO DE RATTIA, ELIZABETH JOSEFINA	M-26692	ESPEO GONZÁLEZ, ROCIO
M-26657	SANZ LUCENA, SERGIO	M-26693	ERDOCIA REMACHA, ANDREA
M-26658	BETHENCOURT RUZ, MARTA MARÍA	M-26694	GUTIÉRREZ BORREGUERO, ANA ISABEL
M-26659	ARANDA RUBIO, MARÍA ELENA	M-26695	KEHRMANN IRISARRI, LARA
M-26660	ESPINOSA NUÑEZ, JUAN FRANCISCO	M-26696	CETINA GUEDE, LARA
M-26661	MORAGO FERNÁNDEZ, LORENA	M-26697	VELASCO ELÍAS, MARÍA ICÍAR
M-26662	SORIA MARTÍNEZ, MARÍA CARMEN	M-26698	PUENTE ROVIRA, MARÍA LUISA
M-26663	GARCÍA GÓMEZ, MARÍA TERESA	M-26699	JIMENEZ CALLES, DANIEL
M-26664	GÓMEZ CASADO, DANIEL	M-26700	FRANCO UGIDOS, BEATRIZ
M-26665	MEDINA CALLEJA, MARÍA JESÚS	M-26701	TRIGO RAMOS, ELENA
M-26666	GARCÍA OTERO, CARLOS	M-26702	MIRETE VALMALA, LUIS FELIPE
M-26667	SAGASETA ALMAZAN, ANA MARÍA	M-26703	AGUILERA MARTÍN, HELENA
M-26668	MONTERO BLANCO, LAURA	M-26704	RODRIGUEZ PARRA, RUBEN
M-26669	VALLEJO CHOCRON, AMANDA	M-26705	MUÑOZ AYLLÓN, RAQUEL
M-26670	GALARZA MATEO, AINARA	M-26706	RUIZ BALLESTEROS, ALMUDENA
M-26671	SALINAS RODRÍGUEZ, ESMERALDA		



NUEVO SERVICIO PARA COLEGIADOS

Numerosos colegiados ya han solicitado este servicio que permite utilizar el logo/marca del Colegio por su actividad profesional

¡Solicita ya este nuevo servicio, pide cita en el teléfono 91 541 99 99!

Servicios colegiales



Panel de servicios

Asesoría jurídica

Todos los colegiados pueden acceder de forma gratuita a la asesoría jurídica a través de distintas vías:

- Entrevista personal: previa cita en el teléfono 91 541 99 99. Cuesta de San Vicente, 4, 4ª planta.
- Consulta telefónica: previa cita en el teléfono 91 541 99 99.
- Consulta por carta dirigida a Colegio Oficial de Psicólogos (Asesoría jurídica). Cuesta de San Vicente, 4. 6ª planta. 28008 Madrid.
- Consulta por correo electrónico a: copmadrid@cop.es.

Seguros

Broker's 88, la correduría de seguros del Colegio Oficial de Psicólogos de Madrid, le ofrece:

Asesoramiento personal sobre el tipo de seguro que más se adapta a las necesidades del psicólogo: seguros de responsabilidad civil, de asistencia sanitaria, de baja laboral, de hogar, de gabinete, de vida, etc.

Todos los martes de 12.00 a 14.00 h un responsable de Broker's 88 realizará entrevistas personales con los colegiados que lo deseen previa cita en el teléfono: 91 541 99 99, en la sede del Colegio, Cuesta de San Vicente, 4-4ª planta (Punto de Atención al Colegiado).

Seguro de Responsabilidad Civil. Este seguro cubre el riesgo de mala praxis en el ejercicio de la actividad profesional del psicólogo.

El Colegio Oficial de Psicólogos de Madrid y Broker's 88 han negociado con la Compañía ZURICH un seguro de responsabilidad civil profesional que incorpora las mejores coberturas. Se trata de un seguro con coste muy bajo para los colegiados, sólo 12 € anuales (cobertura de 600.000 €) de responsabilidad civil profesional, 300.000 por protección de datos, etc.

Más información en el 91 597 30 35 o en infopsicologos@brokers88.es. C/ Orense, 36. Esc. dcha. 2º. Madrid. www.brokers88.es.

Seguro de salud: Broker's 88 pone a disposición de los colegiados de Madrid, a través de las compañías ASISA, MAPFRE CAJA SALUD, ADESLAS, ASEFA Salud, y CIGNA, un seguro de salud con una gran variedad de prestaciones.

Seguro de vida. El seguro de vida que Broker's 88 propone, con la garantía de las compañías AVIVA, AXA y SURNE, ofrece unas condiciones y tarifas muy especiales que van a permitir garantizar su futuro y el de su familia. Ofrece tanto tarifas especiales para el seguro asociado a la hipoteca, como coberturas de fallecimiento, invalidez e incapacidad profesional por cualquier causa.

Seguro de accidentes. Este seguro cubre la incapacidad profesional y el fallecimiento debido a un accidente; incluye además un baremo especial para los colegiados que protege su visión y audición de forma total.

Este seguro de accidentes tiene la garantía de las compañías ACE, ZURICH y SURNE.

Seguro de baja laboral. Con este seguro de baja laboral, Broker's 88, a través de las compañías Previsión Mallorquina Seguros y SURNE, asegura a los colegiados de Madrid una renta cuando no puedan trabajar a causa de una enfermedad o un accidente. Sin necesidad de reconocimiento médico, simplemente con la baja de su médico, desde el primer día y con una renta diaria de hasta 200 €, ya sea la baja por enfermedad o por accidente.

En caso de que la baja por cualquier causa afecte a la voz o a la audición tiene la opción de cobrar el doble de la cantidad contratada aplicando tan solo un incremento del 10% en la prima.

Seguro para su consulta/centro. Las compañías AXA, ZURICH y OCASO ponen a disposición de los colegiados de Madrid, a través de Broker's 88, un seguro para su consulta que cubre lo siguiente:

Daños al continente, daños al contenido, responsabilidad civil de explotación, bienes de clientes y empleados, infidelidad de empleados, pérdida de beneficios.

Seguro de hogar para colegiados de Madrid. Broker's 88 pone a disposición de los colegiados de Madrid, a través de las compañías ESTRELLA SEGUROS, AXA y OCASO, un seguro de hogar con un 20% de descuento en primas. El seguro tiene las siguientes características:

Daños al continente, daños al contenido, robo fuera de la vivienda, restauración estética, rotura de vitrocerámica, bienes refrigerados.

Asesorías profesionales

Los colegiados tienen a su disposición un servicio de asesoría sobre asuntos relacionados con el ejercicio de la profesión. Se atenderán las consultas relacionadas con los siguientes aspectos: **Iniciación a la Profesión, Psicología Clínica, Psicología Educativa, Psicología Jurídica, Psicología del Tráfico y de la Seguridad, Psicología del Trabajo, de las Organizaciones y de los Recursos Humanos y Psicología de la Intervención Social.**

Teléfono para pedir cita (en horario de atención): **91 541 99 99.**



Servicio de Bolsa de Empleo

La Bolsa de Empleo del Colegio Oficial de Psicólogos de Madrid ofrece servicios gratuitos cuya finalidad es la inserción laboral y el desarrollo profesional de los colegiados.

Los recursos que ofrece el Departamento de Bolsa de Empleo a los colegiados inscritos en el servicio son los siguientes:

Difusión de empleo

Su objetivo es dar a conocer las ofertas de empleo de empresas, instituciones o profesionales en activo que solicitan candidatos para la cobertura de sus puestos de trabajo.

Los colegiados inscritos reciben periódicamente, mediante alertas en su correo electrónico, las ofertas de empleo que se adecúan a su interés profesional, pudiendo optar a los puestos deseados mediante el envío de su curriculum vitae actualizado. Para acceder a este servicio, los colegiados deben cumplimentar la ficha curricular a través del espacio «Mi entorno en Bolsa de Empleo» en la página web del Colegio (<http://www.copmadrid.org>).

Orientación laboral

Mediante entrevistas de asesoramiento personalizado se ofrecen recursos para la búsqueda de empleo y para la reorientación de carreras profesionales, en un amplio abanico de franjas horarias. Para concertar una entrevista de orientación laboral los colegiados deben llamar al teléfono de atención al colegiado: 91 541 99 99.

Talleres de empleo

A través de actividades grupales, se facilitan herramientas para la inserción laboral y el desarrollo profesional de los colegiados. La metodología empleada contempla aspectos prácticos para la mejora de habilidades y estrategias competenciales orientadas a potenciar sus propios recursos y adaptarlos al momento laboral actual.

Para asistir a estas actividades, los colegiados deben inscribirse a través de la página web del Colegio Oficial de Psicólogos de Madrid en «Mi entorno en Bolsa de Empleo/Mis talleres» sin olvidar realizar la reserva de plaza en el taller de su interés.



Horarios de las entrevistas de orientación laboral

A continuación se detallan los horarios de entrevistas de orientación laboral vigentes durante los meses de junio, julio y septiembre de 2013:

LUNES	MARTES	MIÉRCOLES	JUEVES	VIERNES
<i>TARDE</i>	<i>MAÑANA</i>	<i>MAÑANA</i>	<i>MAÑANA</i>	<i>MAÑANA</i>
17.00 - 17.20 h.	10.00 - 10.20 h.	9.30 - 9.50 h.	13.30 - 13.50 h.	12.30 - 12.50 h.
17.20 - 17.40 h.	10.20 - 10.40 h.	9.50 - 10.10 h.	13.50 - 14.10 h.	12.50 - 13.10 h.
17.40 - 18.00 h.	10.40 - 11.00 h.	10.10 - 10.30 h.	14.10 - 14.30 h.	13.10 - 13.30 h.

Recordamos que un año más, durante el mes de agosto se interrumpirá el servicio de orientación laboral.

Para petición de cita, contacte con el Punto de Atención al Colegiado en el teléfono 91 541 99 99. Tras la entrevista, los colegiados interesados podrán solicitar el cuestionario de satisfacción



Talleres de empleo

En los primeros meses de 2013 el Colegio Oficial de Psicólogos de Madrid ha desarrollado, a través de su Servicio de Bolsa de Empleo, diferentes talleres orientados a:

- ▶ Potenciar los recursos que facilitan la inserción laboral de los profesionales psicólogos/as en el mercado de trabajo.
- ▶ Entrenar las competencias y habilidades necesarias para la integración en el entorno laboral actual.
- ▶ Formar en las herramientas y conocimientos necesarios para el uso de las redes profesionales en internet.

En el último trimestre del año 2013 se realizarán actividades grupales sobre el marco legal, jurídico y tributario del ejercicio de la profesión con la finalidad de formar a los/as colegiados/as interesados/as en los conceptos básicos para el ejercicio autónomo de la profesión. En estas sesiones se abordará el cumplimiento de obligaciones en materia tributaria, fiscal, de protección de datos, de seguridad social, de registro de sociedades y del código deontológico de la profesión, entre otras.

Podrán participar en estos talleres todos/as los/as colegiados/as inscritos/as en Bolsa de Empleo y que previamente hayan cursado la solicitud a través de la web del Colegio Oficial de Psicólogos de Madrid (<http://www.copmadrid.org>), en el apartado: Empleo/Mi entorno en Bolsa de Empleo/Mis talleres/Inscribirme en talleres.

En GUÍA DEL PSICÓLOGO conjunta de agosto/septiembre se informará con más detalle de las fechas y horarios de impartición.

Directorio de Centros, Consultas y Servicios de Psicología

Este servicio facilita a las personas que necesitan un psicólogo el acceso directo a listados de profesionales colegiados que trabajan en la Comunidad de Madrid.

La consulta de este directorio se puede realizar directamente en la página web del Colegio. También se puede solicitar por correo electrónico o telefónicamente un listado más ajustado a los criterios de búsqueda durante todo el horario de apertura del Colegio.

Los colegiados interesados en formar parte de este directorio pueden realizar de forma cómoda y sencilla su inscripción *on-line* a través de la web del Colegio, accediendo directamente con sus claves de acceso.

Información: Teléfono 91 541 99 99; fax: 91 559 03 03; e-mail: directorio@cop.es; web: <http://www.copmadrid.org>



Revistas científico-profesionales de Psicología

más Información:
www.copmadrid.org



Colegio Oficial de Psicólogos de Madrid

Formación en el Colegio

Información general

Todas las actividades de formación organizadas por el Colegio Oficial de Psicólogos de Madrid se realizarán en su sede, sita en la Cuesta de San Vicente 4-5ª planta, salvo indicación expresa. Las personas interesadas en asistir a los cursos de formación deben enviar el boletín de inscripción que aparece en la página web del Colegio, junto con el justificante de la forma de pago elegida.

Medios de transporte:

Autobuses: C1, C2, 25, 39, 44, 46, 74, 75, 133, 138

Metro: Plaza de España y Príncipe Pío

Más información en el teléfono 91 541 99 99, en la dirección de correo electrónico:

formacion@cop.es o en la página web: www.copmadrid.org, en la que, en el apartado de Formación, se puede encontrar el programa completo de cada actividad formativa.



Becas para colegiados desempleados

El Colegio Oficial de Psicólogos de Madrid ofrece a sus colegiados desempleados una beca gratuita en las actividades formativas que organiza.

Los criterios para la asignación de estas becas son, por orden excluyente, los siguientes:

1º- Antigüedad en la colegiación.

2º- Cuantía de las becas obtenidas y número de estas, teniendo preferencia aquellos colegiados que hayan disfrutado de becas por un importe inferior y, en caso de igualdad, que hayan disfrutado de un número menor de becas.

A estas becas solo podrán optar los colegiados que acrediten su inscripción como demandantes de empleo en el servicio público de empleo correspondiente. Asimismo, dichos colegiados deberán encontrarse al corriente de pago de sus cuotas colegiales.

Cuando la beca concedida sea superior a 400 €, el colegiado deberá asumir la obligación de permanecer incorporado al Colegio Oficial de Psicólogos de Madrid durante un período mínimo de dos años, a contar desde la fecha de su concesión. En el caso de incumplir dicha obligación, el colegiado deberá devolver al Colegio el importe de la beca concedida.

Las solicitudes de becas podrán presentarse a través de nuestra página web (<http://www.copmadrid.org>), fax (91 547 22 84), correo postal, presencialmente o por correo electrónico en la siguiente dirección: formacion@cop.es, indicando el título de la actividad formativa, código del curso y adjuntando la demanda de empleo, así como un correo electrónico y un teléfono de contacto.

DESCUENTO ADICIONAL DEL 10% EN TODOS LOS CURSOS DE FORMACIÓN PARA AYUDAR A LOS COLEGIADOS EN SITUACIÓN DE DESEMPLEO Y COLEGIADOS JUBILADOS

Teniendo en consideración la difícil situación económica que está atravesando nuestro país, la Junta de Gobierno del Colegio Oficial de Psicólogos de Madrid aprobó, **aplicar a todos los colegiados que se encuentren en situación de desempleo en el momento de la inscripción y a los colegiados jubilados, un descuento adicional del 10% sobre el precio establecido para colegiados en las actividades formativas que se imparten en el Colegio.**

www.copmadrid.org



Actividades organizadas por el Colegio

Formación on-line

CURSO ON-LINE

DEONTOLOGÍA Y BUENAS PRÁCTICAS

Objetivos:

Identificar los principios deontológicos que deben guiar el ejercicio profesional del psicólogo. Conocer los artículos del Código Deontológico que regulan la práctica profesional. Adquirir criterios éticos para la resolución de dilemas profesionales.

Contenidos:

Objetivos y contenidos introductorios. El *Código Deontológico del Psicólogo*. Preguntas frecuentes y criterios de actuación. Casos prácticos.

La inscripción en el curso está abierta. El acceso a la documentación del curso estará disponible 24 horas al día.

Fechas:

4 horas.

Nº de horas:

Licenciados/as o graduados/as en Psicología y estudiantes del último curso de esta licenciatura o grado.

Destinatarios:

Desempleados o jubilados Psicólogos/as colegiados en el Colegio Oficial de Psicólogos de Madrid: 30 €. Psicólogos colegiados en el Colegio Oficial de Psicólogos de Madrid y estudiantes: 40 €. Psicólogos no colegiados en el Colegio Oficial de Psicólogos de Madrid: 60 €.

Inscripción:

Para la edición que comienza en septiembre de 2013, la fecha límite para solicitar la beca para colegiados/as desempleados/as es antes del 1 de agosto de 2013.

Actividades gratuitas

CONFERENCIA

EN LAS FRONTERAS DEL CONOCIMIENTO:
EPIGENÉTICA DE LAS ENFERMEDADES MENTALES.

Dr. D. Raúl Alelú Paz. Neurocientífico. Psicólogo colegiado M-22319. Máster en Cognición y Trastornos. Máster en Anatomía y Embriología Humana. Doctor en Medicina y Cirugía. Doctor en Psicología. Investigador Postdoctoral en el Laboratorio de Epigenética y Enfermedad de la Facultad de Medicina de la Universidad de Alcalá. Investigador colaborador del laboratorio de Neuroanatomía del Departamento de Psiquiatría del Mount Sinai Hospital (New York City, EEUU) donde ha realizado diversas estancias. Especialista en psicoanálisis aplicado a la práctica clínica en salud mental. Docente colaborador en el programa de doctorado "Genética, Biología Molecular y Celular" del Departamento de Biología y Biotecnología Lazzaro Spanllanzani de la Universidad de Pavia (Italia). Miembro del Grupo de Investigación sobre Sociopsicobiología de la Agresión de la Universidad Complutense de Madrid. Miembro del Programa AGES (Ambiente y Genes en Esquizofrenia) de la Comunidad de Madrid.

Lunes, 23 de septiembre de 19.00 a 21.00 h.

www.copmadrid.org

CICLO DE
SESIONES CLÍNICAS

CICLO. SESIONES CLÍNICAS Y CLASES PRÁCTICAS 2013-2014 ORGANIZADAS
POR EL COLEGIO OFICIAL DE PSICÓLOGOS DE MADRID A TRAVÉS DE LA SECCIÓN
DE PSICOLOGÍA CLÍNICA Y DE LA SALUD.

Desde la Sección de Psicología Clínica y de la Salud del Colegio Oficial de Psicólogos de Madrid deseamos ofrecer una propuesta de formación continua en Psicología Clínica y psicoterapia. Las sesiones clínicas consisten en exposiciones detalladas de casos o el abordaje de una temática de trabajo o tratamiento psicoterapéutico en particular, que puedan tener un interés práctico para los profesionales de la psicoterapia. Son de carácter breve, con una duración de una hora y media, que incluye la exposición del caso y el posterior coloquio con los asistentes. Las clases prácticas son conferencias de carácter eminentemente práctico sobre temáticas relacionadas con escuelas de psicoterapia, psicopatología, evaluación diagnóstica, desarrollo de la personalidad, el psiquismo humano, etc. Claves en Psicología: son debates entre dos o más ponentes con un moderador sobre temas de interés general.

Clase práctica inaugural: Trastornos relacionales de personalidad

Dr. D. Hugo Bleichmar Berman. Médico psicoterapeuta. Presidente de Honor de la Federación de Asociaciones de Psicólogos y Médicos Psicoterapeutas de España (FAPyMPE). Presidente de la Sociedad Fórum. Director del curso de Especialista Universitario en Clínica y Psicoterapia, Universidad Pontificia de Comillas (Madrid).

Jueves, 26 de septiembre de 2013, de 19.00 a 20.30 h.

Sesión clínica inaugural del ciclo de adultos: El caso Segismundo: la historia de un hombre maltratado

Dr. D. José Luis Marín López. Médico psicoterapeuta. Presidente de FAPyMPE. Presidente de la Sociedad Española de Medicina Psicosomática y Psicoterapia. Presidente de la Comisión de Médicos Psicoterapeutas del Colegio Oficial de Médicos de Madrid.

Jueves, 3 de octubre de 2013, de 19.00 a 20.30 h.

Sesión clínica inaugural del ciclo sobre niños, adolescentes, pareja, familia: Salvando distancias entre investigación y clínica. Teoría del apego

Dra. D^a Emilce Dio Bleichmar. Médica psicoterapeuta. Vicepresidenta de la Sociedad Fórum. Directora Académica del curso Especialista Universitario en Clínica y Psicoterapia: el niño y su familia. Universidad Pontificia de Comillas (Madrid). Miembro de la Junta Directiva de FAPyMPE.

Jueves, 17 de octubre de 2013, de 19.00 a 20.30 h.

Clase práctica: Qué son las neurosis

D. Antonio García de la Hoz. Doctor en Psicología. Psicólogo clínico colegiado M-00635. Especialista en Psicoterapia (EFPA). Presidente de Quipú Instituto. Vicepresidente de FAPyMPE. Prof. tit. de la Universidad de Salamanca.

Jueves, 24 de octubre de 2013, de 19.00 a 20.30 h.

Sesión ciclo de adultos: Rodapiés Psicodramáticos: del delirio a la reparación

D. Teodoro Herranz Castillo. Psicólogo clínico colegiado M-09688. Especialista en Psicoterapia (EFPA). Presidente de la Asociación para el Estudio de la Psicoterapia y el Psicodrama (AEPP). Miembro de la Junta Directiva de FAPyMPE. Prof. en la Universidad Pontificia de Comillas (Madrid). Director de la Escuela de Psicoterapia y Psicodrama (EPP).

Jueves, 14 de noviembre de 2013, de 19.00 a 20.30 h.

Sesión ciclo de niños, adolescentes, pareja, familia: Hola Miguel, ¿qué tal?-Adiós. Trastorno negativista desafiante. Una mirada más allá del enfado

D^a Lorena Silva Balaguera. Psicóloga colegiada M-18361. Especialista en Psicoterapia (EFPA). Vicepresidenta de la AEPP. Miembro de la Junta Directiva de FAPyMPE. Profesora en el Centro de Enseñanza Superior en Humanidades y Ciencias de la Educación Don Bosco.

Jueves, 21 de noviembre de 2013, de 19.00 a 20.30 h.

Clase práctica: Qué es la terapia de pareja

D^a Carmen Bermúdez Romero. Psicóloga clínica colegiada M-13427. Especialista en Psicoterapia (EFPA). Psicoterapeuta reconocida por FAPyMPE. Responsable del área de Formación del Instituto de Formación y Tratamiento en Terapia de Pareja, Terapia Familiar Sistémica, Alcoholismo y otras Drogodependencias (ITAD).

Jueves, 28 de noviembre de 2013, de 19.00 a 20.30 h.

Sesión ciclo de adultos: La aplicación del Mindfulness en la clínica diaria

D. Luis Álvarez Martínez. Psicólogo colegiado M-22646. Secretario del Instituto para la Aplicación y el Desarrollo del EMDR. Miembro de la Sociedad Española de Medicina Psicosomática y Psicoterapia.

Jueves, 12 de diciembre de 2013, de 19.00 a 20.30 h.

Sesión ciclo niños, adolescentes, pareja, familia: Cómo ser la mujer de Corleone y no morir en el intento... Un caso de pareja

D^a Carmen Bermúdez Romero.

Jueves, 19 de diciembre de 2013, de 19.00 a 20.30 h.

Para hacer la reserva se debe escribir un correo al Coordinador de la Sección de Psicología Clínica y de la Salud del Colegio Oficial de Psicólogos de Madrid, D. José Félix Rodríguez Rego (expertopsicoterapia@gmail.com), indicando el número de colegiado, si se es miembro de la Sección y, en caso de ser estudiante, universidad, curso y documento acreditativo. Además, aquellas personas que lo deseen, pueden recibir la ficha de la sesión con la explicación del caso y un breve currículum del ponente, y las diapositivas de la sesión y material adicional en caso de que el ponente las facilite. Los miembros de la sección pueden realizar las reservas a partir de las 20.30 h del jueves de la semana anterior a la actividad y los estudiantes y colegiados no miembros de la sección a partir de las 20.30 del viernes anterior a la actividad. Además, aquellas personas miembros de la sección (la cuota es de 6,26 € al año) pueden reservar y asistir a todas las sesiones y conferencias del curso lectivo, realizando previamente su reserva la semana anterior de la sesión.

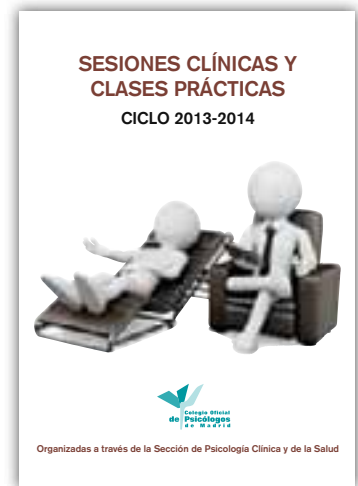

CONFERENCIA

EL MOMENTO DE LA VERDAD. GESTIÓN FORMACIÓN Y DESARROLLO
DE PERSONAS EN ESPAÑA.

D. Álvaro de Ansorena Cao. Psicólogo colegiado M-03572. Máster en Dirección y Administración de Empresas en la Escuela de Organización Industrial de Madrid. Fue Director de Recursos Humanos del Grupo Banco Santander. Fundó EURORESEARCH, SA, su actual empresa de consultoría de Gestión, Formación y Desarrollo de RR HH, desde la que ha desarrollado proyectos para más de 200 empresas-cliente

Lunes, 7 de octubre de 2013 de 18.30 a 21.00 h.

III CICLO DE
CONFERENCIAS
PSICOLOGÍA
Y COACHING

PSICÓLOGOS EN EL COACHING ESPAÑOL. TRANSMITIENDO LA
EXPERIENCIA PERSONAL Y EL VALOR QUE COMO PSICÓLOGOS APORTAMOS
EN NUESTRA PRÁCTICA Y DESARROLLO DEL COACHING

La misión que se plantea el Grupo de Trabajo de Psicología y Coaching es ser un referente de reconocido prestigio e influencia en materia de relaciones entre Psicología y Coaching y difundir la figura del psicólogo experto en Coaching.

Tras el éxito de audiencia e interés de los ciclos I y II de conferencias, ofertamos este III ciclo.

Las conferencias se realizan mensualmente en el Colegio Oficial de Psicólogos, 5ª planta, de 18.00 a 20.00 h, en las fechas que se indican cada mes.

Conferencia. Coaching y Psicoterapia, dos disciplinas con una barrera líquida...

D. Ovidio Peñalver Martínez. Psicólogo colegiado M-23055. Licenciado en Psicología por la Universidad Autónoma de Madrid, Programa en Organización y RH por UAM, MBA por ESDEN. *Coach* PCC por ICF y sénior por AECOP-EMCC, PsEC por el Colegio Oficial de Psicólogos de Madrid, Máster en Psicoterapia por la AEMPYP. Socio de ISAVIA Consultores, autor del libro Emociones colectivas.

Miércoles, 16 de octubre, de 2013 de 18.00 a 20.00 h.

Conferencia. ¿Cómo me ayuda la Psicología Básica en mi actividad como coach?

D. Alfonso Medina Arroyo. Psicólogo colegiado M-03361. Director de Chi Positivo SL y Socio Fundador en Ákoras Coaching & Beyond. Dr. en Psicología. *Master Certified Coach* (MCC) por la *International Coach Federation* (ICF). *Success Coach* certificado y *Certified Trainer* por *Success Unlimited Network*® (SUN), una de las organizaciones para la formación de coaches más antiguas y prestigiosas de ICF.

Miércoles, 20 de noviembre, de 2013 de 18.00 a 20.00 h.

Conferencia. El «observado emocionado»

D^a Isabel Aranda García. Psicóloga colegiada M-13497. Dra. en Psicología. Psicóloga experta en Coaching. PsEC acreditada por el Colegio Oficial de Psicólogos de Madrid. *Coach* ICF. Directora de Aranda Consulting especializada en el desarrollo de personas y equipos.

Miércoles, 11 de diciembre, de 2013 de 18.00 a 20.00 h.

NOTA: Las fechas podrían variar. Se anunciarán en GUÍA DEL PSICÓLOGO y en la web del Colegio Oficial de Psicólogos de Madrid (<http://www.copmadrid.org>)



Entidades colaboradoras:



II CICLO DE CASOS
PRÁCTICOS

CASOS PRÁCTICOS EN EL ÁMBITO DE LA PSICOLOGÍA JURÍDICA

Desde la **Sección de Psicología Jurídica** del Colegio Oficial de Psicólogos de Madrid queremos ofrecer a los/as psicólogos/as y estudiantes de Psicología miembros del Aula Joven una propuesta de formación continuada al objeto de dar respuesta a los intereses y necesidades de los profesionales de éste área. Pretendemos ofrecer un espacio en el que compartir tanto experiencias como información e inquietudes del hacer profesional en este campo de actuación.

Caso práctico: Análisis del testimonio en un supuesto caso de abuso sexual de una persona con discapacidad intelectual.

D^a María Recio Zapata. Psicóloga colegiada M-18521. Directora Unidad de Atención a Víctimas con Discapacidad Intelectual. Fundación Carmen Pardo-Valcárcel.

Martes, 24 de septiembre de 2013, de 19.00 a 20.30 h.

Caso práctico: Tratamiento de un agresor sexual juvenil.

D. Carlos Benedicto Duque. Psicólogo colegiado M-16854. Subdirector de Tratamiento. CEMJ "Teresa de Calcuta". Agencia de la Comunidad de Madrid para la Reeducación y Reinserción del Menor Infractor (ARRMI).

Martes, 22 de octubre de 2013, de 19.00 a 20.30 h.

Caso práctico: La mediación en justicia penal juvenil: a propósito de un caso.

D. Santiago Madrid Liras. Psicólogo colegiado M-20229. Técnico-Soluciones Extrajudiciales. Agencia de la Comunidad de Madrid para la Reeducación y Reinserción del Menor Infractor (ARRMI).

Martes, 19 de noviembre de 2013, de 19.00 a 20.30 h.

Caso práctico: Intervención psicológica en supuesta situación de victimización criminal dentro del proceso penal.

D^a Susana de la Fuente Martínez. Psicóloga colegiada M-17310. Psicóloga Forense. Servicio de Atención a Víctimas. Decanato de la Comunidad de Madrid.

Martes, 17 de diciembre de 2013, de 19.00 a 20.30 h.

NOTA: Las fechas podrían variar. Se anunciarán en la GUÍA DEL PSICÓLOGO y en la web del Colegio Oficial de Psicólogos de Madrid (<http://www.copmadrid.org>).

Jornadas

JORNADA

INTERVENCIÓN PSICOTERAPÉUTICA EN EL TRASTORNO MENTAL GRAVE

Programa:

Viernes, 4 de octubre de 2013

16.00 h. Inauguración.

Representante de la Junta de Gobierno del Colegio Oficial de Psicólogos de Madrid.

D^ª Pilar Jiménez Puente. Psicóloga colegiada M-20282. Coordinadora de Aula Joven del Colegio Oficial de Psicólogos de Madrid.

D^ª M^a Victoria Sánchez López. Psicóloga colegiada M-20228. Especialista en Psicología clínica. Coordinadora del Grupo de Clínica de Aula Joven del Colegio Oficial de Psicólogos de Madrid.

16.15 h. Conferencia: Intervención psicoterapéutica individual en pacientes psicóticos.

D^ª María Jañez Álvarez. Psicóloga colegiada M-15043. Especialista en Psicología clínica. Unidad de Media Estancia San Miguel.

17.15 h. Conferencia: Intervención psicoterapéutica en trastornos de personalidad.

D. Alejandro Merino Fernández-Pellón. Psiquiatra del Hospital de Día Puerta de Madrid de Alcalá de Henares.

18.15 h. Preguntas

De 18.30 a 19.00 h. Pausa

19.00 h. Conferencia: Terapia familiar en casos de trastorno mental grave.

D^ª Cristina Polo Usaola. Psiquiatra, Coordinadora del Centro de Salud Mental de Hortaleza.

D^ª María Luisa López Gironés. Psicóloga colegiada M-03078. Especialista en Psicología clínica. Centro de Salud Mental de Hortaleza.

De 20.00 a 20.30 h. Preguntas.

Sábado, 5 de octubre de 2013.

Tema: «La importancia del enfoque comunitario en la intervención en trastorno mental grave: grupos multifamiliares y acompañamiento terapéutico».

10.15 h. Conferencia: Grupos multifamiliares.

D^ª Esther García de Bustamante. Psicóloga colegiada M-16244. Especialista en Psicología clínica. Hospital de Día de Getafe.

11.15 h. Preguntas.

De 11.30 a 12.00 h. Pausa.

12.00 h. Conferencia: Acompañamiento terapéutico: nuevas perspectivas en intervención comunitaria.

D. Leonel Dozza de Mendonça. Psicólogo clínico colegiado M-10673. Especialista en Psicología clínica. Dr. en Psicología por la Universidad Complutense de Madrid. Director del Centro de Día y del EASC Parla (centros concertados con la Consejería de Asuntos Sociales y gestionados por Fundación Manantial).

13.00 h. Preguntas.

De 13.15 a 13.30 h. Clausura y entrega de certificados.

Destinatarios:

Inscripción:

Licenciados/as graduados/as en Psicología o en Medicina y estudiantes del último curso de estas disciplinas.

Desempleados/as o jubilados/as colegiados/as en el Colegio Oficial de Psicólogos de Madrid: 27 €. Psicólogos/as colegiados/as o miembros del Aula Joven del Colegio Oficial de Psicólogos de Madrid: 30 €. Fecha límite para solicitar la beca para colegiados/as desempleados/as antes del 4 de septiembre de 2013.

No colegiados/as en el Colegio Oficial de Psicólogos de Madrid y estudiantes: 40 €.

Fecha límite para solicitar la beca para colegiados/as desempleados/as antes del 4 de septiembre de 2013.

Cursos monográficos

CURSO

VALORACIÓN PSICOLÓGICA DEL RORSCHACH. EVALUACIÓN E INTERPRETACIÓN APLICADA AL ÁMBITO DE LA PSICOLOGÍA FORENSE. CÓD. C1351.

Contenidos:

- Evaluación cuantitativa, método Exner.
- Evaluación cualitativa, método Exner.
- Casos prácticos, agresores sexuales, abusadores sexuales, homicidas, agresores de género, etc.

Profesorado:

D^a María del Rocío Gómez Hermoso. Psicóloga colegiada M-05551. Psicóloga forense de los Juzgados de Vigilancia Penitenciaria de Madrid.

Destinatarios:

Licenciados/as o graduados/as en Psicología y estudiantes de último curso de esta disciplina

Duración:

40 horas.

Fechas y horario:

Miércoles, del 25 de septiembre al 27 de noviembre de 2013, de 16.30 a 20.30 h.

Inscripción:

Desempleados/as o jubilados/as colegiados/as en el Colegio Oficial de Psicólogos de Madrid: 240 €

Colegiados/as en el Colegio Oficial de Psicólogos de Madrid y estudiantes: 270 €. Otros psicólogos: 400 €.

Fecha límite para solicitar la beca para colegiados/as desempleados/as: antes del 26 de agosto de 2013.



NUEVO SERVICIO PARA COLEGIADOS

Numerosos colegiados ya han solicitado este servicio que permite utilizar el logo/marca del Colegio por su actividad profesional

¡Solicita ya este nuevo servicio, pide cita en el teléfono 91 541 99 99!

CURSO

EXPERTO EN TERAPIA DE PAREJA. CÓD. X1302.

Contenidos:

Por qué me tuvo que tocar a mí: los mecanismos de elección de pareja.

El apego adulto, la relación de los estilos de apego desarrollados en la infancia después en la elección de pareja y en las dinámicas de pareja.

El maltrato en la pareja. Intervención. Legislación vigente. Casos prácticos.

Terapias sistémicas y de pareja: Evaluación e intervención.

La infidelidad en la pareja. La pareja transcultural.

Técnicas de psicodrama en terapia de pareja. Trabajo con esculturas. Prescripciones específicas. Trabajo sobre las familias de origen (I).

Técnicas de psicodrama en terapia de pareja. Trabajo con esculturas. Prescripciones específicas. Trabajo sobre las familias de origen (II).

Terapias de orientación cognitivo-conductual de 3ª generación en terapia de pareja.

Amar significa no tener que decir nunca lo siento (y otros mitos en la pareja). Manual de instrucciones sin garantía. Decálogo actualizado de problemas de pareja.

Psicopatología de pareja. TRG (trastornos en régimen de gananciales). La felicidad en la pareja y otros fenómenos extraños.



Director:

D. José Félix Rodríguez Rego. Psicólogo colegiado M-16850. Especialista en Psicoterapia (EFPA). Coordinador de la Sección de Psicología Clínica y de la Salud del Colegio Oficial de Psicólogos de Madrid. Presidente de la Asociación Española para el Fomento y Desarrollo de la Psicoterapia. Secretario General de la Federación de Asociaciones de Psicólogos y Médicos Psicoterapeutas de España (FAPyMPE).

Profesorado:

Dª Olga Barroso Braojos. Psicóloga colegiada M-20129. Directora Técnica del Área de Igualdad de la Fundación Luz Casanova.

Dª Carmen Bermúdez Romero. Psicóloga clínica colegiada M-13427. Especialista en Psicoterapia (EFPA). Psicoterapeuta reconocida por FAPyMPE. Especialista en trastornos de la conducta alimentaria. Coordinadora de Formación de ITAD.

D. Guillermo Blanco Bailac. Psicólogo clínico colegiado M-13473. Especialista en Psicoterapia (EFPA). Psicoterapeuta reconocido por FAPyMPE.

D. Eduardo Brik Galliar. Médico psicoterapeuta. Presidente de la Asociación Terapias sin Fronteras. Terapeuta familiar y de pareja. Director de ITAD y del Máster en Terapia Familiar Sistémica de ITAD.

D. José María Caballero Pacheco. Psicólogo clínico colegiado M-13005. Especialista en (EFPA). Secretario de la Asociación Española para el Fomento y Desarrollo de la Psicoterapia. Vicesecretario de la Federación de Asociaciones de Psicólogos y Médicos Psicoterapeutas de España.

Dª Mercedes Díaz Salazar Martín de Almagro. Psicóloga clínica colegiada M-13410. Psicoterapeuta EFPA. Psicoterapeuta reconocida por FAPyMPE. Psicóloga en el Centro de Atención a Drogodependientes (CAD) de Villaverde del Instituto de Adicciones de Madrid Salud del Ayuntamiento de Madrid.

D. Pedro García Lario. Psicólogo clínico colegiado M-13438. Terapeuta familiar y de pareja. Especialista en Alcoholismo y otras Drogodependencias. Especialista en Psicoterapia EFPA. Responsable del Servicio de Asesoramiento y Ayuda Familiar (SAAF) en el Hospital de la Misericordia.

D. Teodoro Herranz Castillo. Psicólogo colegiado M-09688. Especialista en Psicología Clínica, Especialista en Psicoterapia EFPA. Presidente de la Asociación para el Estudio de la Psicoterapia y el Psicodrama. Miembro de la Junta Directiva de la Federación de Asociaciones de Psicólogos y Médicos Psicoterapeutas de España.

D. Santiago Madrid Liras. Psicólogo colegiado M-20229. Psicólogo Especialista en Psicoterapia (EFPA). Psicoterapeuta reconocido por FAPyMPE. Especialista en técnicas de intervención y entrevista en psicoterapia cognitivo-conductual integradora. Mediador familiar y en las organizaciones. Mediador penal con menores (ARRMI). Director de *Revista de Mediación*.

Dr. D. José Luis Marín. Médico psicoterapeuta, exprofesor de la Universidad Complutense de Madrid. Presidente de la Sociedad Española de Medicina Psicósomática y Psicoterapia. Miembro de la Academy of Psychosomatic Medicine (EE UU). Presidente de la Comisión de Médicos Psicoterapeutas del Ilustre Colegio Oficial de Médicos de Madrid. Presidente de la Federación de Asociaciones de Psicólogos y Médicos Psicoterapeutas de España.

Duración:

100 horas (80 horas presenciales, 20 horas de trabajo final).

Fechas y horario:

Una vez al mes (viernes de 16.30 a 20.30 h y sábados de 10.00 a 14.00 h) del 27 septiembre de 2013 al 21 de junio de 2014.

Los alumnos podrán solicitar la asistencia al Seminario de Formación Extraordinaria y al Seminario de Cine, Psicología y Psicopatología. Estas horas se considerarán como horas de prácticas y serán reconocidas en el certificado final del curso.

Destinatarios:

Licenciados/as o graduados/as en Psicología y Medicina y alumnos/as de último curso de estas disciplinas

Inscripción:

Desempleados/as, jubilados/as o miembros de la AEFDP colegiados/as en el Colegio Oficial de Psicólogos de Madrid: 700 €.

Colegiados/as en el Colegio Oficial de Psicólogos de Madrid o estudiantes: 800 €.

Otros psicólogos: 1000 €.

Requisitos de inscripción: realizar entrevista previa con el director del curso, solicitándola a través del correo electrónico formacion@cop.es.

Fecha límite para solicitar la beca para colegiados/as desempleados/as: antes del 27 de agosto de 2013.

Puede consultar pago financiado y programa completo del curso en la página web del Colegio Oficial de Psicólogos de Madrid: <http://www.copmadrid.org>.

III CURSO

ESPECIALISTA EN MEDIACIÓN Y RESOLUCIÓN DE CONFLICTOS. CÓD. S1301

Dirección del curso:

Subdirectora del curso:

Coordinadora de prácticas externas y proyectos:

Contenidos:

ADAPTADO Y ACTUALIZADO A LA NUEVA LEGISLACIÓN ESTATAL SOBRE MEDIACIÓN EN ASUNTOS CIVILES Y MERCANTILES (LEY 5/2012, de 6 de Julio).

El Colegio Oficial de Psicólogos de Madrid -centro reconocido y premiado como 1er centro formativo de Mediación por la Asociación Madrileña de Mediadores (AMM) en los Premios AMMI 2011- ofrece una oportunidad para la formación integral teórica y práctica de los profesionales interesados en intervenir en la gestión y resolución de conflictos a través de la Mediación. Ofrecemos el curso de Mediación más completo, preparándote para abordar, con conocimiento y experiencia, cualquier conflicto susceptible de Mediación. Esta formación te abrirá nuevos horizontes profesionales y personales, y te aportará herramientas y saber-hacer que van más allá de la Mediación.

D. Santiago Madrid Liras. Psicólogo colegiado M-20229. Mediador, psicólogo-psicoterapeuta, formador y presidente del Instituto Motivacional Estratégico (IMOTIVA) y mediador penal con menores infractores (ARRM). Director de *Revista de Mediación*. Vocal de la Sección de Psicología Clínica y de la Salud y miembro de la Sección de Jurídica y del Grupo de Trabajo "Mediación y Psicología" del Colegio Oficial de Psicólogos de Madrid.

Dª Amparo Quintana García. Abogada y mediadora de Quintana & Santana. Mediadora familiar, civil y mercantil en MediaCAM, CEMED e IMOTIVA.

Dª María Carnero de Blas. Psicóloga colegiada M-25146. Mediadora y experta en terapia familiar sistémica en Instituto Motivacional Estratégico (IMOTIVA). Redactora en "Revista de Mediación". Miembro del Grupo de Trabajo "Mediación y Psicología" del Colegio Oficial de Psicólogos de Madrid.

Programa:

Contenidos teóricos:

* Bloque general de Mediación:

- Introducción a la Mediación. Ética y código deontológico.
- Diseño y venta de proyectos de Mediación.
- Lenguaje verbal y no verbal. Técnicas de comunicación.
- El conflicto. Clasificación del conflicto. Tª gral. del conflicto.
- Teoría y herramientas del análisis del conflicto.
- Negociación asistida. Modelo y técnicas de Harvard.
- Modelo transformativo y técnicas.
- Modelo circular-narrativo y técnicas.
- Legislación en Mediación.

* Bloque de Mediación Familiar (Civil I):

- Proceso y estructura de Mediación Familiar. Fases del proceso.
- Etapas del ciclo familiar.
- Conflictos de pareja. Cómo trabajar la coparentalidad.
- Proceso de ruptura. Impacto emocional en hijos y adultos.
- Situaciones económicas y patrimoniales derivadas de separación, divorcio, nulidad o ruptura. Aspectos legales relacionados con la ruptura de pareja.
- Derecho internacional privado de familia.
- Mediación y violencia. Ley integral contra la violencia doméstica.
- Parejas dependientes y parejas maltratadoras. Tipos de violencia.
- Mediación Intergeneracional.

* Bloque de Mediación Civil II y Penal:

- Mediación en herencias.
- Mediación en reclamaciones y responsabilidad civil.
- Mediación en arrendamientos.
- Propiedad horizontal y otros derechos reales.
- Mediación Laboral.
- Mediación Penal con adultos.
- Mediación Penal con menores infractores.

* Bloque de Mediación Mercantil:

- Conflictos societarios.
- Concurso de acreedores.
- Conflictos cambiarios.
- Conflictos bancarios.
- Conflictos usuarios y consumidores.
- Mediación empresarial.
- Mediación en empresa familiar.

Entrenamientos:

Prácticamente el 50% de las clases impartidas serán entrenamientos prácticos.

Los entrenamientos técnicos se realizarán en grupo, trabajando el manejo de conflictos, técnicas de Mediación y habilidades y actitudes del mediador.

El curso ofrece la posibilidad de trabajar con diversas técnicas: dramatizaciones, *role-playing*, exposiciones grupales y entrenamientos con cámara Gesell.

Prácticas:

Se realizarán en los diversos centros colaboradores y en los que se desarrollan programas y actividades orientados a la resolución de conflictos a través de la Mediación, tratando de acercar al alumnado a aquellos contextos en los que se realiza esta intervención.

Destinatarios:

Licenciados en Psicología y licenciados en Derecho.

Duración:

325 horas.

Fechas y horario:

Del 4 de octubre al 4 de julio, viernes, de 16.00 a 20.30 h, y sábado, de 9.30 a 14.00 h.

Inscripción:

Desempleados o jubilados colegiados: 1800 €; colegiados en Madrid: 2000 €; otras personas interesadas: 2500 €.

Fecha límite para solicitar la beca para colegiados/as desempleados/as: antes del 4 de septiembre de 2013.

Pueden consultar más información del curso en la página web del Colegio Oficial de Psicólogos de Madrid:

<http://www.copmadrid.org>.



XII CURSO

XII EDICIÓN DEL CURSO DE EXPERTO EN PSICOTERAPIA CON NIÑOS Y ADOLESCENTES. CÓD. X1303

Director:

Director del curso: **D. José Félix Rodríguez Rego**. Psicólogo colegiado M-16850. Especialista en Psicoterapia (EFPA). Coordinador de la Sección de Psicología Clínica y de la Salud del Colegio Oficial de Psicólogos de Madrid. Presidente de la Asociación Española para el Fomento y Desarrollo de la Psicoterapia. Secretario General de la Federación de Asociaciones de Psicólogos y Médicos Psicoterapeutas de España.

Contenidos:

Desarrollo psicodinámico de la personalidad; el niño, su familia y el entorno. Desarrollo «normal» del niño: fases y posiciones. La sexualidad en el niño: desarrollo psicosexual. Desarrollo del vínculo y del apego.

Psicopatología: los síntomas en el niño y en el adolescente. Motivos de consulta. Problemas en el desarrollo. Las principales entidades clínicas (psicosis, trastornos de la personalidad, neurosis) y génesis de estas.

Técnicas de Psicoterapia Psicodinámica. Avances en Psicoterapia de orientación psicoanalítica: la sala de juego, la hora de juego, material clínico para el análisis de las diferentes fases del proceso de valoración e intervención: la primera entrevista y tipo de demanda. Entrevistas diagnósticas y hora de juego, la historia clínica, entrevista de devolución, objetivos terapéuticos para la intervención.

Técnicas de Psicoterapia Cognitivo-Conductual. Avances en terapia cognitivo-conductual en niños y adolescentes: desde la modificación de conducta a la tecnología conductual-cognitiva. Aplicación de nuevos enfoques cognitivos en el cambio de conducta infantil. Terapias de tercera generación: creencias, valores y estrategias como herramientas conductuales en el ámbito infantil, adolescente y familiar.

Técnicas de Psicoterapia Humanista. Avances en Psicoterapia Psicodramática con niños y adolescentes: técnicas de psicodrama con niños y adolescentes. Juego de roles, dramatización, átomo familiar, concretización, reparación y reconstrucción de la carencia afectiva.

Técnicas de Psicoterapia Sistémica y de Familia. Avances en terapia familiar sistémica con niños y con adolescentes: estrategias y técnicas de intervención sistémica y ejemplos clínicos. La terapia familiar con niños asociada al ciclo vital y desde la paternidad.



Destinatarios:

Licenciados o graduados en Psicología o Medicina y alumnos de último curso dedicados a (o iniciándose en) la clínica infanto-juvenil.

Requisitos: realizar entrevista previa en la que se tendrá en especial consideración la formación, terapia didáctica personal y la motivación para realizar el curso. Para solicitar entrevista es necesario llamar al teléfono: 91 541 99 99, o enviar un correo electrónico a formacion@cop.es.

Duración:

En función de su interés y disponibilidad personal, el alumnado podrá realizar desde el mínimo exigido de 100 horas para obtener el certificado del curso hasta 250 horas, de las cuales:

- 100 horas (obligatorias) de teoría: 80 horas presenciales y 20 de lectura de textos, trabajo final y tutoría*.
- 40 horas de prácticas supervisadas (voluntarias).
- 110 horas de *Seminario de Formación Complementaria y Seminario de Cine, Psicología y Psicopatología* (voluntarias, salvo las horas que la dirección del curso considere imprescindibles para la formación básica del alumnado).

(* La asistencia a clase es obligatoria. Si por motivos personales el alumno no pudiera asistir a alguna, deberá recuperar esas horas a través de un trabajo tutorizado por el director del curso.

La tutoría con el director del curso es asimismo obligatoria para todos los alumnos: en ella se entregará la memoria final y se evaluarán los conocimientos adquiridos por parte del alumnado.

Prácticas: son voluntarias y consistirán en *role-playing*, sesiones clínicas y visionado de casos. El horario de las prácticas será, principalmente, los sábados por la tarde correspondientes a los días en que haya clases del curso, en las aulas del Colegio Oficial de Psicólogos de Madrid, de 16.00 a 20.00 h.

Fechas y horario:

Una vez al mes (viernes de 16.30 a 20.30 h y sábados de 10.00 a 14.00 h) del 4 octubre de 2013 al 28 junio de 2014. Prácticas los sábados de 16.00 a 20.00 h.

Inscripción:

Desempleados, jubilados o miembros de la AEPD colegiados en el Colegio Oficial de Psicólogos de Madrid: 1200 €; Colegio Oficial de Psicólogos de Madrid o estudiantes: 1300 €; resto: 1800 €.

Fecha límite para solicitar la beca para colegiados/as desempleados/as: antes del 4 de septiembre de 2013.

Puede consultar pago financiado y programa completo del curso en la página web del Colegio Oficial de Psicólogos de Madrid: <http://www.copmadrid.org>.

XI CURSO

NEUROPSICOLOGÍA INFANTIL. CÓD. C1358

Contenidos:

- La Neuropsicología Infantil: características y ámbitos de actuación. Funciones corticales y asimetrías hemisféricas. Neuroplasticidad del sistema nervioso infantil.
- Bases para la rehabilitación neuropsicológica del daño y la disfunción cerebral infantil. Rehabilitación cognitiva de las funciones ejecutivas.
- Neurobiología del desarrollo del sistema nervioso.
- Trastornos del desarrollo del sistema nervioso.
- Trastornos del lenguaje.
- La práctica de la psicomotricidad en Neuropsicología Infantil.
- Neuropsicología del autismo.
- Neuropsicología de las cromosomopatías.
- Niños de riesgo biológico.
- Niños con bajo peso al nacer.
- Trastorno por déficit de atención.
- Epilepsias infantiles.
- Traumatismos craneoencefálicos (TCE) en la infancia.
- Neuropsicología del síndrome de Down.
- Neuropsicología de la parálisis cerebral infantil.
- Neuropsicología de las dificultades específicas de aprendizaje.



Profesorado:

Coordinan: **D^a Rocío Mateos Mateos**, psicóloga colegiada M-02306, y D. José Antonio Portellano Pérez, psicólogo colegiado M-01723.

Dr. D. Jaime Campos Castelló. Exjefe del Servicio de Neurología Infantil del Hospital Clínico Universitario San Carlos de Madrid.

Dra. D^a Teresa Ferrando Lucas. Neuropediatra del Servicio de Pediatría del Hospital Quirón de Madrid. Asesora médica de la Asociación X Frágil de Madrid.

Dr. D. Javier García Alba. Psicólogo colegiado M-19584. Prof. tit. del Dpto. de Psicología Evolutiva y de la Educación. Facultad de Educación. Universidad Complutense de Madrid.

Dra. D^a Rocío Mateos Mateos. Psicóloga colegiada M-02306. Prof. asoc. del Departamento de Psicobiología. Facultad de Psicología, Universidad Complutense de Madrid. Codirectora del Centro de Psicología y Lenguaje.

Dr. D. Francisco Montañés Rada. Responsable de Psiquiatría del Hospital de Alcorcón. Prof. de Psicobiología de la Universidad Complutense de Madrid.

Dr. D. José Antonio Portellano Pérez. Psicólogo colegiado M-01723. Neuropsicólogo. Prof. titular. del Departamento de Psicobiología. Facultad de Psicología de la Universidad Complutense de Madrid.

Dr. D. Francisco Ramos Campos. Psicólogo colegiado M-00206. Prof. titular del Máster de Neuropsicología de la Universidad de Salamanca.

D. Marcos Ríos Lago. Psicólogo colegiado M-16148. Unidad de Daño Cerebral. Hospital Beata María Ana. Madrid.

Dr. D. Prudencio Rodríguez Ramos. Médico especialista en Psiquiatría Infanto-Juvenil. Servicio de Salud Mental de Tetuán de Madrid.

Dr. D. Francisco Rodríguez Santos. Psicólogo colegiado M-05278. Prof. asociado del Departamento de Psicología Básica de la Facultad de Psicología. Universidad Autónoma de Madrid.

Dra. M^a Teresa de Santos Moreno. Médico del Servicio de Neurología Pediátrica del Hospital Fuenlabrada (Madrid).

Dra. D^a Mercedes Valle Trapero. Psicóloga clínica colegiada M-03529. Servicio de Neonatología del Hospital Clínico Universitario San Carlos de Madrid.

Licenciados/graduados en Psicología o estudiantes del último curso de esta disciplina.

Destinatarios:

60 horas

Duración:

Lunes y miércoles de 16.30 a 20.30 h, los días: 14, 16, 21, 22 (martes), 28, 30 de octubre; 4, 6, 11, 13, 19 (martes), 20, 25, 27 de noviembre, y 2 de diciembre.

Fechas y horario:

Desempleados o jubilados colegiados en el Colegio Oficial de Psicólogos de Madrid: 375 €. Colegiados/as en el Colegio Oficial de Psicólogos de Madrid 420 €. Otros psicólogos 550 €.

Inscripción:

Fecha límite para solicitar la beca para colegiados/as desempleados/as: antes del 14 de septiembre de 2013.

VI CURSO

EXPERTO EN EVALUACIÓN DIAGNÓSTICA EN NIÑOS, ADOLESCENTES Y ADULTOS MEDIANTE TÉCNICAS PROYECTIVAS. COD. X1304

Contenidos:

Entrevista de psicodiagnóstico.
 Entrevista a padres.
 Hora de juego diagnóstica.
 Clasificación de las técnicas proyectivas. Consignas. Entrevistas.
 Evolución del dibujo en el niño.
 Test proyectivos gráficos: HTP (Buck). HTPP (Levy). Dibujo libre.
 Test dos personas. Test familia.
 Test proyectivos verbales: Desiderativo. Fábulas de Duss.
 Test proyectivos temáticos: TRO y CAT.
 Test de Rorschach.
 Estructuras de personalidad.
 Técnicas proyectivas y psicopatología: depresión, psicosis, patología dual, T. personalidad, abuso sexual...
 Test proyectivos en psicoterapia.
 Entrevista devolución de información: adultos/niños.
 Redacción informe.



Director:

D. José Félix Rodríguez Rego. Psicólogo colegiado M-16850. Especialista en Psicoterapia (EFPA). Coordinador de la Sección de Psicología Clínica y de la Salud del Colegio Oficial de Psicólogos de Madrid. Presidente de la Asociación Española para el Fomento y Desarrollo de la Psicoterapia.

Profesorado:

D^a Estela Arriagada Vavrikova. Psicóloga clínica colegiada M-06747. Psicóloga de la Concejalía de Educación. Asesoría para Padres y Madres del Ayuntamiento de Majadahonda. Miembro titular y prof. del curso *Psicoterapia Psicoanalítica de niños y adolescentes* de Quipú, Instituto de Formación en Psicoterapia Psicoanalítica y Salud Mental.

D^a Isabel Calonge Romano. Psicóloga colegiada M-02051. Prof. titular de Evaluación Clínica Infantil. Universidad Complutense de Madrid.

D. José María Pérez Millán. Psicólogo clínico colegiado M-12503. Jefe de la Sección de Psicología Clínica. Hospital General Universitario Gregorio Marañón. Especialista en Psicodiagnóstico Clínico a través del test de Rorschach.

D^a Elena Sánchez Herránz. Psicóloga colegiada M-10902. Especialista en Psicoterapia de orientación psicodinámica con niños y adolescentes.

D^a Virginia Yera Bergua. Psicóloga clínica colegiada M-10087. Ha sido profesora en la Universidad Pontificia de Comillas de la asignatura Análisis e Interpretación de Tests Proyectivos Gráficos y coordinadora y docente del curso Técnicas Proyectivas Gráficas y del curso *Psicodiagnóstico: Rorschach y Técnicas Proyectivas* en el Instituto de Interacción y Dinámica Personal.

Duración:

100 horas (76 h. teórica y 24 horas trabajo personal).

Fechas y horario:

Una vez al mes (viernes de 16.30 a 20.30 h y sábados de 10.00 a 14.00 h) del 18 octubre de 2013 al 21 de junio de 2014.

Los alumnos tendrán derecho a asistir de forma voluntaria al **Seminario de Formación Extraordinaria** y al **Seminario de Cine, Psicología y Psicopatología**, dirigido a los alumnos de los cursos *Psicoterapia con niños y adolescentes* y *Experto en evaluación diagnóstica en niños, adolescentes y adultos mediante técnicas proyectivas*. Estas horas se considerarán como horas de prácticas y serán reconocidas en el certificado final del curso.

Destinatarios:

Licenciados en Psicología y alumnos de último curso de esta licenciatura
 Requisitos: es necesario realizar entrevista previa con el coordinador del curso; se debe solicitar en el teléfono: 91 541 99 99. o enviar un correo electrónico a formacion@cop.es.

Inscripción:

Desempleados, jubilados o miembros de la AEFDP: 700 €; colegiados en el Colegio Oficial de Psicólogos de Madrid o estudiantes: 800 €; resto: 1000 €.

Fecha límite para solicitar la beca para colegiados/as desempleados/as: antes del 18 de septiembre de 2013.

Puede consultar pago financiado y programa completo del curso en la página web del Colegio Oficial de Psicólogos de Madrid: <http://www.copmadrid.org>.

IV CURSO

**ESPECIALISTA EN PSICOLOGÍA FORENSE. FORMACIÓN ESPECIALIZADA
PARA LA ELABORACIÓN DE INFORMES PSICOLÓGICOS FORENSES
EN LAS DISTINTAS JURISDICCIONES. COD. S1302**

Coordinadores:

Dr. D. Antonio Manzanero Puebla. Psicólogo colegiado M-09098. Prof. titular de la Universidad Complutense de Madrid.

D. José Manuel Muñoz Vicente. Psicólogo colegiado M-16462. Psicólogo forense. Tribunal Superior de Justicia de la Comunidad de Madrid.

Contenidos:

Psicología Forense. Parte general:
- Introducción a la Psicología Forense.
- El marco legal en la práctica pericial psicológica.
- La evaluación psicológica en el contexto forense: metodología y habilidades para la exploración pericial.
- El informe psicológico forense: elaboración y ratificación.
- Ética y Deontología en Psicología Forense.

Psicología Forense. Campos específicos de actuación:
El informe pericial psicológico en el ámbito penal:
- Exploración pericial del encausado: imputabilidad, capacidad procesal y riesgo delictivo.
- Exploración pericial de la supuesta víctima: análisis del testimonio en delitos sexuales contra menores y discapacitados psíquicos, valoración del daño psicológico.

El informe pericial psicológico en el ámbito civil:
- Idoneidad de custodia, capacidad parental y régimen de visitas. Criterios para su modificación.
- Adopciones y tutela de menores.
- Incapacidad, Internamientos involuntarios. Tutela y Curatela.

El informe pericial psicológico en el ámbito laboral:
- Incapacidad laboral.
- Acoso laboral (*mobbing*).

El informe pericial psicológico en el derecho canónico: nulidad matrimonial.

La práctica pericial psicológica en el ámbito privado.

Profesorado:

D^a Ana M^a Alcalde Palacios. Psicóloga colegiada M-01065. Psicóloga forense. Fiscalía y juzgados de menores de Burgos.
D. Alberto Alemany Carrasco. Psicólogo colegiado M-23963. Psicólogo de la Unidad de Atención a Víctimas con Discapacidad Intelectual. Fundación Carmen Pardo-Valcarlos.

D^a Begoña Arbulo Rufrancos. Psicóloga colegiada M-11559. Psicóloga forense. Ámbito privado.

D^a Pilar Castellanos Díaz. Psicóloga colegiada M-17366. Psicóloga forense. Juzgados de Incapacidades y Tutelas de Madrid.

Ilma. Magistrado Juez D^a Elena Cortina Blanco. Juzgado de lo Civil n^o6 de Móstoles.

D^a M^a Luisa García Carballo. Psicóloga colegiada M-15891. Psicóloga forense. Juzgados de Familia de Madrid.

D^a Rocío Gómez Hermoso. Psicóloga colegiada M-05551. Psicóloga forense. Juzgados de Vigilancia Penitenciaria.

Dr. D. David González Trijueque. Psicólogo colegiado M-17010. Psicólogo forense. Tribunal Superior de Justicia de la Comunidad de Madrid.

Dra. D^a Laura González Guerrero. Psicóloga colegiada M-17526. Psicóloga forense. Tribunal Superior de Justicia de la Comunidad de Madrid.

D. José A. Hernández Sánchez. Psicólogo colegiado M-06150. Psicólogo forense. Tribunal Superior de Justicia de la Comunidad de Madrid.

D^a Inmaculada Lacasta Jiménez. Psicóloga colegiada M-19679. Psicóloga forense. Fiscalía y Juzgado de Menores de Madrid.

Dr. D. Antonio L. Manzanero Puebla. Psicólogo colegiado M-09098. Prof. de la Universidad Complutense de Madrid.

D^a Eva Martín-Consuegra Andrés. Psicóloga colegiada M-18376. Psicóloga forense. Juzgados de violencia sobre la mujer.

D^a Inmaculada Montes Élices. Psicóloga colegiada M-13545. Psicóloga. Centro de Ejecución de Medidas Judiciales Rénasco.

D. José Manuel Muñoz Vicente. Psicólogo colegiado M-16462. Psicólogo forense. Tribunal Superior de Justicia de la Comunidad de Madrid.

D^a Mónica Pereira Dávila. Psicóloga colegiada M-16191. Responsable del área de Jurídica y Forense de Haztúa Psicología Positiva.

Dra. D^a Marta Ramírez González. Psicóloga colegiada M-06713. Psicóloga forense. Juzgados de Familia de Madrid.

D^a María Recio Zapata. Psicóloga colegiada M-18521. Psicólogo de la Unidad de Atención a Víctimas con Discapacidad Intelectual.

Dr. D. José I. Robles Sánchez. Psicólogo colegiado M-06274. Psicólogo forense. Jurisdicción Militar. Jefe del Servicio de Psicología Clínica del Hospital Central de la Defensa.

D^a M^a Paz Ruiz Tejedor. Psicóloga colegiada M-16912. Psicóloga forense. Clínica Médico Forense de Madrid.

Dra. D^a Odette Terol Levy. Psicóloga colegiada M-18493. Psicóloga forense. Ámbito privado.

Dr. D. Pablo Santamaría Fernández. Psicólogo colegiado M-21429. Director I+D+i TEA Ediciones.

Dra. D^a Concepción Sendin Bande. Psicóloga clínica. Servicio de Salud Mental de Leganés.

D^a Blanca Vázquez Mezquita. Psicóloga colegiada M-05310. Psicóloga forense adscrita de la Clínica Médico Forense de Madrid. Vocal de la Comisión de Recursos del Colegio Oficial de Psicólogos de Madrid.

Destinatarios:

Licenciados/as en Psicología o estudiantes de último curso de licenciatura que deseen enfocar su actividad profesional al campo forense.

Duración:

350 horas de formación (250 horas de formación teórica y 100 horas de formación práctica).

Fechas y horario:

Prácticas: se realizarán en horario de mañana en los distintos órganos jurisdiccionales de la Comunidad de Madrid. Los/as alumnos/as tendrán la posibilidad de asistir a juicios en juzgados de la Comunidad de Madrid.

Viernes tarde de 16.00 a 20.00 h. Sábados de 10.00 a 14.00 h y de 16.00 a 20.00 h, del 18 de octubre de 2013 al 28 de junio de 2014.

Inscripción:

Desempleados/as o jubilados/as colegiados/as en el Colegio Oficial de Psicólogos de Madrid: 1890 €.

Colegiados/as en el Colegio Oficial de Psicólogos de Madrid y estudiantes: 2100 €.

Psicólogos/as no colegiados/as en Madrid: 2600 €.

Puede consultar pago financiado y programa completo del curso en la página web del Colegio Oficial de Psicólogos de Madrid: <http://www.copmadrid.org>.

Fecha límite para solicitar la beca para colegiados/as desempleados/as: antes del 18 de septiembre de 2013.



I CURSO

CURSO EXPERTO EN INTERVENCIÓN PSICOLÓGICA CON MENORES VÍCTIMAS DE VIOLENCIA DE GÉNERO. COD. X1301

Coordinador:

Organizado por el Colegio Oficial de Psicólogos de Madrid con la colaboración de la Comunidad de Madrid, Save the Children, ANAR y Aspacia.

D. Jesús Pérez Viejo. Psicólogo colegiado M-22064. Dr. en Trabajo Social, Máster en Intervención Social, en Sexualidad, Experto en intervención psicológica con personas violentas y Máster en Prevención de la Violencia de Género y Atención Integral a las Víctimas. Director de la Fundación Aspacia.

Contenidos:

Aproximación al problema de la violencia de género.
 Los derechos de las niñas y niños víctimas de violencia de género.
 Violencia de género en el ámbito de la pareja con hijas/hijos.
 Efectos y consecuencias de la violencia de género en niñas y niños.
 Efectos y consecuencias II: abuso sexual infantil.
 Efectos y consecuencias III: adolescencia y violencia de género.
 Valoración, evaluación psicológica y encuadre.
 Intervención psicológica I: Reparación del daño.
 Intervención psicológica II: Técnicas específicas.
 Trabajo en red, ética y deontología.
 Ética, deontología y elaboración de informes.
 Intervención psicológica III: casos prácticos.
 Intervención psicológica IV: casos prácticos.

El curso se estructura en 12 módulos, los primeros, de construcción del marco teórico y de referencia, donde se abordan conceptos de gran calado como la desigualdad y exclusión social de las mujeres, debida a la construcción de una cultura patriarcal que establece la hegemonía de un sistema de valores basados en el poder y la dominación de los hombres hacia las mujeres, para dar lugar a visibilizar la situación de los y las menores como víctimas directas y desprotegidas en las relaciones de violencia de género. Se visibilizan las repercusiones de sufrir violencia, sus síntomas, la evaluación y el impacto psicológico, emocional y social, centrándolo en la propuesta de estrategias para la recuperación.

Profesorado:

D^a Carolina Aguilera Tamargo. Psicóloga colegiada O-02421. Máster en psicología jurídica y mediación. Experta en intervención psicológica con menores víctimas de violencia de género.

D^a Alejandra de Andrés Martín. Psicóloga colegiada M-13533. Servicio de Atención Psicológica a Menores Víctimas de Violencia de Género en la Red de Puntos Municipales del Observatorio Regional de la Violencia de Género de la Comunidad de Madrid.

D^a Begoña Arbulo Rufrañcos. Psicóloga colegiada M-11559. Psicóloga especialista en Psicología Clínica, máster en valoración de discapacidades psíquicas (Universidad Autónoma de Madrid) y experta en intervención con víctimas de violencia de género (UP Comillas). Psicóloga en el Hospital de Día del Servicio de Psiquiatría del Hospital Universitario Infanta Sofía.

D^a Olga Barroso Braojos. Psicóloga colegiada M-20129. Coordinadora de la Unidad especializada de atención e intervención «Mercedes Reyna adolescentes». Programa de Atención a mujeres adolescentes víctimas de violencia de género en sus relaciones de pareja y sus familiares de la Comunidad de Madrid.

D^a Sonia Cruz Coronado. Psicóloga colegiada M-17572. Coordinadora y psicóloga del Centro de Atención Integral a Mujeres Víctimas de Violencia de Sexual de la Comunidad de Madrid.

D^a Sofia Czalowski. Psicóloga colegiada M-18993. Investigadora de Save the Children en la Comunidad de Madrid para el proyecto Daphne de la Unión Europea en la temática de la infancia expuesta a la violencia de género.

D^a Natalia Domínguez Rubio. Psicóloga colegiada PAM-00020. Experta en prevención de la violencia de género y atención a víctimas.

D^a Mercedes López Díez. Psicóloga colegiada M-09223. Servicio de Atención Psicológica a Menores Víctimas de Violencia de Género en la Red de Puntos Municipales del Observatorio Regional de la Violencia de Género de la Comunidad de Madrid.

D^a Leticia Mata Mayrand. Abogada del Departamento Jurídico de ANAR.

D. Pablo Nieva Serrano. Psicólogo colegiado M-20460. Proyecto de Atención a los/as hijos/as de las mujeres víctimas de violencia de género en la provincia de Guadalajara.

D^a Liliana Orejuela López. Coordinadora de Derechos de la Infancia Save the Children.

D^a Cristina Pérez Castaño. Psicóloga colegiada M-20597. Red de Centros y Servicios para mujeres de la Comunidad de Madrid.

D^a Laura Rodríguez Navarro. Psicóloga colegiada M-21182. Servicio de Atención Psicológica a Menores Víctimas de Violencia de Género en la Red de Puntos Municipales del Observatorio Regional de la Violencia de Género de la Comunidad de Madrid.

D^a Inmaculada Romero Sabater. Psicóloga colegiada M-02297. Dirección General de la Mujer.

D^a Yolanda Trigueros Olmedo. Psicóloga colegiada M-20106. Centro de Atención Integral a Mujeres Víctimas de Violencia Sexual de la Comunidad de Madrid.

Destinatarios:

Licenciados/graduados en Psicología y estudiantes del último curso de Psicología.

Duración:

120 horas.

Fechas y horario:

8, 19, 25, 26 de octubre, 15, 16, 29, 30 de noviembre, 13, 14, 20, 21 de diciembre de 2013, 10, 11, 24, 25 de enero, 14, 15, 21, 22 de febrero, 14, 15, 28 y 29 de marzo de 2014, viernes de 16.00 a 21.00 y sábado de 9.00 a 14.00 h.

Inscripción:

Psicólogos/as colegiados/as en el Colegio Oficial de Psicólogos de Madrid desempleados/as o jubilados/as: 720 €. Psicólogos/as colegiados/as en el Colegio Oficial de Psicólogos de Madrid y estudiantes de último curso de psicología: 800 €. Psicólogos/as no colegiados/as en el Colegio Oficial de Psicólogos de Madrid: 1100 €. Pueden consultar pago financiado y programa completo del curso en la página web del Colegio Oficial de Psicólogos de Madrid.

Fecha límite para solicitar la beca para colegiados/as desempleados/as: antes del 18 de septiembre de 2013.



V CURSO

EXPERTO EN PSICOLOGÍA Y COACHING DEPORTIVO.
CÓD X1305

Contenidos:

Organizado por el Colegio Oficial de Psicólogos de Madrid y la Asociación Española de Psicología y Coaching Deportivo (AEPCODE), con la colaboración del Club Atlético de Madrid, entre otras instituciones deportivas.

Tras años de investigación y experiencia, AEPCODE ha desarrollado el MÉTODO CODE@, técnica específica y novedosa en el ámbito del Coaching Deportivo.

Introducción: conceptos y orígenes del *Coaching Deportivo*, mitos y realidades. El rol del *psicólogo-coach* deportivo, rol del cliente y plan de acción. Fundamentos en *Coaching Deportivo* y MÉTODO CODE@.

Perspectiva integral de la personalidad: características generales vs. específicas y estabilidad vs. cambio de la personalidad. Mapas mentales, hechos y opiniones. Creencias en *Coaching Deportivo*.

Entrenando las competencias básicas del psicólogo-coach deportivo: la escucha empática, el arte de hacer preguntar, dar *feedback* y el silencio. Conocer y trabajar con deportistas y en contextos deportivos, aprender y aplicar técnicas de *Coaching Deportivo*, proyectar a la acción.

Etapas de un proceso de Coaching Deportivo: *conversaciones para el diseño de objetivos de excelencia, plan de acción y rendimiento*. Aplicación de las competencias básicas del *psicólogo-coach* deportivo.

Psicología del Deporte como base de la utilización del Coaching: psicología del deportista y entrenador, herramientas básicas para el trabajo con el deportista.

Coaching de Equipos Deportivos: formar y trabajar con equipos de alto rendimiento.

Metodología:

La metodología de trabajo es teórico-práctica, orientada a que los participantes puedan asimilar rápidamente los conceptos y a que facilite su puesta en práctica, incrementando así la posibilidad de aprendizaje.

La estructura del Programa queda organizada en:

Jornadas presenciales: 6 sesiones (8 horas/sesión) y una jornada final de experiencias-aprendizajes, coincidiendo con la entrega de diplomas (50 horas).

Prácticas: se dividen en 16 sesiones internas de Coaching (8 horas como cliente y 8 horas como profesional) y 8 sesiones externas (otras 14 horas) con deportistas del Club Atlético de Madrid y otras entidades. Estas prácticas se realizan fuera del horario de las sesiones presenciales, que se concertarán con el alumno (30 horas).

Tareas personal es: son ejercicios programados con el objetivo de aprender y consolidar el conocimiento (10 horas).

Análisis de competencias: estudio personal de fortalezas y debilidades como *psicólogo-coach deportivo*. *Feedback* y Zona de Aprendizaje (15 horas).

Trabajo de fin de curso: la temática de dicho trabajo será variada, centrada en el uso del Coaching en el ámbito deportivo (20 horas).

Profesorado:

Dr. D. Alejo García-Naveira. Psicólogo colegiado M-16192. Coach profesional y de equipos. Director del Departamento de Psicología del Club Atlético de Madrid Vocal de la División Estatal de Psicología del Deporte del Consejo General de Colegios de Psicólogos de España. Presidente de AEPCODE. Dirige el Programa de Formación del Método CODE@ en España. Experto en Coaching Deportivo por la Universidad Francisco de Vitoria de Madrid. Máster en Psicología del Deporte por la Universidad Autónoma de Madrid.

D^a Inés Bravo Gonzalez. Psicóloga colegiada M-22959. Coach ejecutiva (ECC). Miembro de AEPCODE.

Dr. D. Roberto Ruiz Barquín. Psicólogo colegiado M-15101. Prof. de la Universidad Autónoma de Madrid. Máster en Psicología del Deporte por la Universidad Autónoma de Madrid. Miembro de AEPCODE.

D^a Pilar Jerez Villanueva. Psicóloga colegiada M-18084. Coach deportivo. Coordinadora del Departamento de Psicología del Club Atlético de Madrid. Colaboradora de la Real Federación Española de Atletismo. Prof. de cursos formativos de la Federación Madrileña de Fútbol. Máster en Psicología del Deporte por la Universidad Autónoma de Madrid. Curso de Aptitud Pedagógica por la Universidad Complutense de Madrid. Vice-presidenta AEPCODE.

Destinatarios:

Licenciados en Psicología y estudiantes del último curso de Psicología.

Duración:

125 horas (50 horas teóricas, 30 horas de prácticas y 45 horas trabajo fin de curso).

Fechas y horario:

Sábados, 19, 26 de octubre, 16, 30 de noviembre, 14 y 21 de diciembre de 10.00 a 14.00 y de 16.00 a 20.00 h. Los horarios de las sesiones individuales, la mesa redonda y la entrega de diplomas se concertarán con los alumnos.

Inscripción:

Desempleados, jubilados colegiados en el Colegio Oficial de Psicólogos de Madrid: 900 €. Psicólogos/as colegiados en el Colegio Oficial de Psicólogos de Madrid y estudiantes: 1000 €. Psicólogos/as no colegiados en el Colegio Oficial de Psicólogos de Madrid: 1300 €.

Fecha límite para solicitar la beca para colegiados/as desempleados/as: antes del 19 de septiembre de 2013.

Pueden consultar pago financiado y programa completo del curso en la página web del Colegio Oficial de Psicólogos de Madrid.



XXI CURSO

CURSO DE PSICOLOGÍA DE URGENCIAS Y EMERGENCIAS. CÓD. C1324

Contenidos:

Esta actividad (nº de expediente 13/1891), está acreditada por la Comisión de Formación Continuada de las Profesiones Sanitarias de la Comunidad de Madrid-Sistema Nacional de Salud, con 6,1 créditos de formación continuada para los Especialistas en Psicología Clínica.

Aspectos generales. Intervención crítica versus intervención en crisis. Peritaje de urgencias. Aspectos jurídicos de la intervención en emergencias.

Psicopatología y emergencias. Llamadas telefónicas con demandas o alteraciones del comportamiento. Crisis depresiva/suicida. Cuadros de agitación psico-motora. Cuadros de violencia física.

Estrés postraumático. Control de estrés y estrés laboral de los profesionales que trabajan en emergencias (síndrome *burnout*).

Medicina de Emergencias. Cuadros tóxicos por ingesta de sustancias. Psicofarmacología de Urgencia. Patología orgánica asociada a urgencias psicológicas.

Atención de las urgencias psicológicas por agresiones. Atención y manejo psicológico de los pacientes armados/rehenes. Atención psicológica en las agresiones sexuales. Atención psicológica en los malos tratos.

Coordinación y comunicación en urgencias. Información a la población en emergencias, simulacros, evacuaciones.

Características y funcionamiento de los servicios de urgencia sanitaria extrahospitalaria, locales, de la Comunidad y nacionales.

Comunicación de malas noticias.

Habilidades prácticas para la atención de urgencias psicológicas. Casos clínicos. *Role-playing*. Estrategias de apoyo y afrontamiento psicológico inmediato para el personal interviniente en emergencias.

Visita al centro de coordinación de urgencias SUMMA 112.

D. Fernando Amador Muñoz Prieto. Psicólogo colegiado M-13716. Director IPSE-Intervención Psicológica Especializada.

D^a Begoña Ajates Gutiérrez. Psicóloga colegiada M-16584. Psicóloga de emergencias SAMUR Protección Civil.

D. Julio García Pondal. Director de Continuidad del Hospital de Getafe.

D. Enrique Parada Torres. Psicólogo colegiado M-11358. Especialista en Psicología de Urgencia, Emergencia y Catástrofes. Prof. asoc. de la Facultad de Psicología, Universidad Autónoma de Madrid.

D. Antonio Puerta Torres. Psicólogo colegiado M-15835. Ayuntamiento de Madrid.

D. Juan Antonio Rivas González. Psicólogo colegiado M-00969. Prof. de la División de Perfeccionamiento, Cuerpo Nacional de Policía.

Coordinador y ponente:

Ponentes:

Fechas y horario:

Del 14 al 25 de octubre de 2013, de 16.30 a 20.30 h.

Duración:

40 horas.

Inscripción:

Licenciados/as o graduados/as en Psicología.

Colegiados/as en el Colegio Oficial de Psicólogos de Madrid desempleados/as: 270 €

Colegiados/as en el Colegio Oficial de Psicólogos de Madrid: 300 €.

Psicólogos/as no colegiados/as en el Colegio Oficial de Psicólogos de Madrid: 450 €.

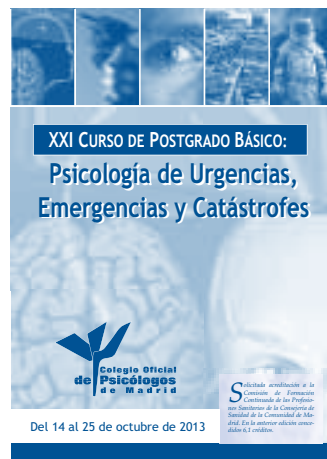

III CURSO

EXPERTO EN INTERVENCIÓN SOCIAL EN LA ENFERMEDAD DE ALZHEIMER Y OTRAS DEMENCIAS. CÓD. X1306

Contenidos:

Concepto general del envejecimiento.
La enfermedad de Alzheimer y otras demencias.
Valoración geriátrica integral.
Programas de intervención no farmacológica.
Herramientas psicológicas eficaces en el cuidado familiar de las personas con demencia. Cuidar del cuidador.
Recursos sociales, legales: Ley de la Dependencia y su aplicación.

Coordinadores:

D. Miguel Ángel Maroto Serrano. Psicólogo colegiado M-12057.
D. Manuel Nevado Rey. Psicólogo colegiado M-13820.

Coordinadora de prácticas:

D^a Vanesa Blanco Criado. Psicóloga colegiada M-22471.

Profesorado:

D^a Vanesa Blanco Criado. Psicóloga colegiada M-22471. Responsable de aulas de psicoestimulación. Asociación de Alzheimer de Tres Cantos. Especialista en intervención gerontológica y tutora profesional en la Universidad Autónoma de Madrid.

D. Juan Gonzalo Castilla Rilo. Psicólogo colegiado M-14332. Director del complejo residencial Sauyres Aravaca. Experto en inteligencia emocional.

D. Juan Cruz González. Psicólogo colegiado M-05242. Consultor. Experto en programas de optimismo e intergeneracionales. Fundador de www.diotocio.com.

D^a Virginia Fernández Fernández. Psicóloga colegiada M-22690. Investigadora del Departamento de Psicología. Universidad Rey Juan Carlos.

D. Javier López Martínez. Dr. en Psicología. Psicólogo colegiado M-17192. Director del Departamento de Psicología de la Universidad CEU San Pablo de Madrid. Experto en programas con familiares.

D. Miguel Ángel Maroto Serrano. Psicólogo colegiado M-12057. Director del Centro de Intervención Clínica y Social. Director del Centro Municipal de Mayores de Tres Cantos. Director técnico en Asociación Alzheimer. Autor de libros sobre la memoria y la enfermedad de Alzheimer.

D^a Cristina Masegú Serra. Psicóloga colegiada M-20726. Neuropsicóloga. Fundación María Wolff.

D^a Patricia Morán Colmenar. Trabajadora social. Directora de Residencia Artevida San Blas.

D. Rubén Muñiz Schwochert. Director científico de la Fundación María Wolff.

D. Manuel Nevado Rey. Psicólogo colegiado M-13820. Director intervención terapéutica María Wolff. Experto en Psicología de la Vejez.

D. Domingo Palacios Ceña. Dr. en Ciencias de la Salud. Prof. tit. interino en la Universidad Rey Juan Carlos de Madrid.

D. Luis Redondo Garcés. Trabajador social. Director de Centro de Día Los Girasoles. Experto en planificación y gestión de recursos gerontológicos.

D^a Cristina Saavedra Arroyo. Psicóloga colegiada M-23546. Dra. en Psicología. Prof. de Colegio Univ. Cardenal Cisneros. Experta en Psicobiología de las Demencias.

Destinatarios:

Licenciados/graduados en Psicología, Medicina, Trabajo Social, Educación Social y estudiantes del último curso de estas licenciaturas/grados.

Duración:

140 horas de formación (80 horas de formación teórica y 40 horas de formación práctica y 20 de trabajo final).

Fechas y horario:

jueves de 16.00 a 21.00 h, del 7 de noviembre de 2013 al 13 de marzo de 2014.

Inscripción:

Desempleados/as, jubilados/as colegiados/as en el Colegio Oficial de Psicólogos de Madrid: 900 €.

Colegiados/as en el Colegio Oficial de Psicólogos de Madrid y estudiantes: 1000 €.

Otros profesionales: 1250 €.

Puede consultar pago financiado y programa completo del curso en la página web del Colegio Oficial de Psicólogos de Madrid: <http://www.copmadrid.org>.

Fecha límite para solicitar la beca para colegiados/as desempleados/as: antes del 7 de octubre de 2013.



I CURSO

PSICOLOGÍA CLÍNICA DE LAS DROGODEPENDENCIAS. CÓD. C1355

Contenidos:

Organizado por el Colegio Oficial de Psicólogos de Madrid y la Agencia Antidroga de la Comunidad de Madrid.
Solicitada acreditación a la Comisión de Formación Continuada de las Profesiones Sanitarias de la Comunidad de Madrid.



Aspectos biomédicos de las drogodependencias. Bases neurobiológicas de las drogodependencias. Farmacoterapia de las adicciones a drogas. Comorbilidad neuropsiquiátrica y trastornos adictivos: patología dual.

Drogodependencias y Salud Pública. Características del consumo de drogas en la Comunidad de Madrid. Recursos asistenciales públicos en la Comunidad de Madrid.

Evaluación psicológica de las drogodependencias. Objetivos de la evaluación: modelo de análisis. Metodología. Habilidades del terapeuta. Presentación y desarrollo de casos clínicos.

Tratamiento psicológico en las drogodependencias. Procedimiento. Plan de tratamiento psicológico y fases de intervención. Principales áreas de intervención y estrategias terapéuticas. Presentación y desarrollo de casos clínicos.

Coordinadores:

Intervención psicológica con menores. Coordinación institucional y marco legal. Actuación con adolescentes en situaciones de riesgo, uso y abuso de drogas. Intervención familiar. Presentación y desarrollo de casos clínicos.

Profesorado:

D^a Elisa Alba Yagüe. Enfermera. Servicio de Asistencia y Reinserción. Agencia Antidroga de la Comunidad de Madrid.

D^a Amparo Carreras Alabau. Psicóloga clínica colegiada M-00083. Centro de Atención Integral al Drogodependiente (CAID) de San Fernando de Henares de la Agencia Antidroga. Diplomada en Estudios Avanzados de Psicología Clínica y de la Salud. Especialista Universitaria en Psicología Clínica de las Drogodependencias. Diplomada en Metodología de la Investigación.

D^a Sonsoles Guio Fontes. Psicóloga clínica colegiada M-06696. CAID Arganda del Rey de la Agencia Antidroga. Dra. en Psicología. Especialista Universitaria en Psicología Clínica de las Drogodependencias.

D^a Ana Ruiz Bremón. Médico. Jefe del Servicio de Evaluación e Investigación. Agencia Antidroga de la Comunidad de Madrid.

D^a Elena M^a Fernández Díez. Psicóloga colegiada M-22195. CAID de San Fernando de Henares; Agencia Antidroga. Especialista Universitaria en Psicología Clínica de las Drogodependencias. Máster en Terapia de Conducta. Habilitación en Grado de Educación Social.

D^a Pilar San Juan Sanz. Médico del CAD de Villaverde. Instituto de Adicciones. Especialista Universitaria en Medicina de las Drogodependencias. Especialista Universitaria en Epidemiología.

Duración:

20 horas.

Fechas y horario:

14, 15, 16, 17 y 18 de octubre.

de 10.30 a 14.30 h.

Destinatarios:

Psicólogos/as colegiados/as en la Comunidad de Madrid.

Inscripción:

Gratuita, previo envío del boletín de inscripción a formacion@cop.es

IV CURSO

EXPERTO/A EN INTERVENCIÓN PSICOLÓGICA CON VÍCTIMAS DE VIOLENCIA DE GÉNERO. CÓD. X1307

Contenidos:

Organizado por el Colegio Oficial de Psicólogos de Madrid y la Fundación Luz Casanova, con la colaboración de Aspacia.

Coordinadora:

D^a Olga Barroso Braojos. Psicóloga colegiada M-20129. Coordinadora y psicóloga de la Unidad especializada de atención e intervención «Mercedes Reyna Adolescentes». Perteneciente al programa de atención a mujeres adolescentes víctimas de violencia de género en sus relaciones de pareja y sus familiares de la Comunidad de Madrid *No te cortes*.

Contenido:

Módulo I. La violencia contra la pareja: Descripción del fenómeno y metodología de intervención psicológica con víctimas.

- La violencia contra la pareja como una manifestación de la violencia de género.
- Descripción del fenómeno de la violencia contra la pareja: fenomenología y explicaciones causales.
- Patrón de comportamiento de un hombre que ejerce violencia contra la pareja.
- El fenómeno de la violencia psicológica.
- Procesos psicológicos que mantienen a las mujeres atrapadas en relaciones violentas.
- Afectación psicológica derivada de la violencia contra la pareja.
- Afectación psicológica derivada de la violencia contra la pareja cuando existe un proceso de traumatización previo (maltrato infantil, hecho traumático) a la violencia en la pareja.
- Metodología de intervención psicológica con mujeres afectadas por la violencia contra la pareja. Técnicas específicas para la reducción de la sintomatología derivada del maltrato. Técnicas específicas para el trabajo con mujeres víctimas previamente afectadas por un proceso de victimización en su infancia.

Módulo II. Las víctimas en el sistema judicial: legislación y proceso judicial que atraviesan las víctimas.

Módulo II. Recursos y protocolos de atención a las víctimas desde el sistema sanitario, social y desde las fuerzas y cuerpos de seguridad del Estado. Red de Recursos Específicos del Ayuntamiento de Madrid y de la Comunidad de Madrid.

Módulo IV. Introducción a la intervención con menores expuestos a la violencia contra la pareja.

Módulo V. Intervención psicológica con agresores de violencia de género.

Metodología:

Se llevarán a cabo exposiciones teóricas de los diferentes contenidos, empleando una metodología constructivista y a través del análisis de casos clínicos, lo que confiere a las clases teóricas un marcado carácter práctico. Se explicará a los alumnos toda una metodología de trabajo clínico así como técnicas de intervención psicológica con víctimas de violencia contra la pareja.

Destinatarios:

Licenciados/graduados en Psicología y estudiantes del último curso de Psicología.

Duración:

130 horas (108 horas teóricas, 12 horas de trabajo final y 10 horas de prácticas).

Fechas y horario:

Lunes y miércoles: 11, 13, 18, 20, 25, 27 de noviembre, 2, 4, 9, 11 de diciembre, 13, 15, 20, 22, 27, 29 de enero, 3, 5, 10, 12, 17, 19, 24, 26 de febrero, 3, 5 y 10 de marzo de 17.00 a 21.00 h.

Inscripción:

Desempleados o jubilados colegiados en el Colegio Oficial de Psicólogos de Madrid: 1080 €. Psicólogos/as colegiados/as en el Colegio Oficial de Psicólogos de Madrid y estudiantes: 1200 €. Psicólogos/as no colegiados/as en el Colegio Oficial de Psicólogos de Madrid: 1600 €. Pueden consultar pago financiado y programa completo del curso en la página web del Colegio Oficial de Psicólogos de Madrid.

Fecha límite para solicitar la beca para colegiados/as desempleados/as: antes del 11 de octubre de 2013.



Actividades propuestas por colegiados u otras entidades

CURSO

COLABORACIÓN PARA LA FORMACIÓN SUPERIOR EN COACHING

Ponemos en conocimiento de los colegiados que, tras evaluar distintas propuestas recibidas de entidades externas sobre la formación superior en coaching, el Colegio Oficial de Psicólogos de Madrid ha suscrito Convenios de Colaboración con la Escuela Europea de Coaching, con la consultora Leading Change (Institute for Coaching Psychology) y con Lider-haz-go!

Los programas de estas entidades cumplen con los criterios técnicos que el Colegio ha valorado, especialmente en la capacitación de los coaches psicólogos que imparten sus programas, ofreciendo unos descuentos significativos, exclusivos para colegiados, en sus programas de formación superior en coaching, respecto a los precios que tienen establecidos para el resto de alumnos.

Además estos programas cumplen con las condiciones establecidas para la solicitud posterior de la acreditación de psicólogo experto en coaching (PsEC) del Colegio Oficial de Psicólogos de Madrid.

Pueden consultar las condiciones exclusivas para colegiados a través de los siguientes enlaces:



<http://coaching-psychology.es/pcc-certificacion/ucm.html>



http://www.esuelacoaching.com/recursos/arxius/20130208_0210Condiciones_COP_Madrid.pdf



<http://www.lider-haz-go.info/introduccion-al-coaching/>

Actividades gratuitas

PSICOTERAPIA BREVE DE LA SOCIEDAD ESPAÑOLA DE MEDICINA PSICOSOMÁTICA Y PSICOLOGÍA MÉDICA (SEMPYPM)

Sesión clínica: *Psicoterapia breve en trauma: un caso clínico*

D^a Begoña Aznárez Urbieto. Psicóloga colegiada M-13224. Psicoterapeuta por la EFPA. Vicepresidenta de la SEMPyP. Secretaria de la Sección de Psicología Clínica del Colegio Oficial de Psicólogos de Madrid.

Martes, 29 de octubre 2013 de 19.00 a 20.30 h.

Sesión clínica: *Hipnosis clínica en el manejo de un trastorno por dolor crónico: a propósito de un caso*

D. Héctor González Ordi. Psicólogo clínico colegiado M-09870. Prof. del Departamento de Psicología Básica II (Universidad Complutense de Madrid). Director de la revista Clínica y Salud del Colegio Oficial de Psicólogos de Madrid.

Martes, 26 de noviembre 2013 de 19.00 a 20.30 h.

Es imprescindible reservar plaza en el teléfono 915185198 o mediante el correo electrónico psicosomatica@psicociencias.com.

www.copmadrid.org

CURSO

TRASTORNOS DE LA CONDUCTA ALIMENTARIA Y DEPENDENCIA AFECTIVA. CÓD C1352**Contenidos:**

Definición de los TCA, marco teórico.
El tratamiento individual y familiar.
El tratamiento grupal de pacientes, de padres y madres

Profesorado:

D^a Edurne García Corres. Psicóloga colegiada M-17447. Social Fundadora del Centro de Psicoterapia Vínculo. Especialista en tratamiento de trastornos de la conducta alimentaria y adicciones.

D^a María Contreras Galocha. Psicóloga colegiada M-17472. Social Fundadora del Centro de Psicoterapia Vínculo. Psicoterapeuta.

D^a Paz Villar Gómez Ferrer. Psicóloga colegiada M-18883. Social Fundadora del Centro de Psicoterapia Vínculo. Especialista en asistencia, mayoritariamente, a niños y adolescentes

D^a Silvia Ortega Membrilla. Psicóloga colegiada M-17369. Social Fundadora del Centro de Psicoterapia Vínculo. Especialista en Tratamiento de trastornos de la conducta alimentaria y adicciones.

Duración:

26 horas (20 horas presenciales y 6 de trabajo personal).

Fechas y horario:

Jueves, del 3 al 31 de octubre de 2013, de 16.00 a 20.00 h.

Destinatarios:

Licenciados/graduados en Psicología y estudiantes del último curso.

Inscripción:

Colegiados/as, asociados/as en el Colegio Oficial de Psicólogos de Madrid desempleados/as: 135 €. Colegiados/as, asociados/as en el Colegio Oficial de Psicólogos de Madrid o estudiantes: 150 €. Otros/as psicólogos/as: 200 €.

Fecha límite para solicitar la beca para colegiados/as desempleados/as: antes del 3 de septiembre de 2013.

CURSO

HABILIDADES PARA LA FORMACIÓN. CÓD C1348**Contenidos:**

Proceso formativo y perfil del formador.
Diseño y programación de acciones formativas.
Procesos psico-pedagógicos.
Métodos y técnicas de formación.

Profesorado:

D. Sergio Edú Valsania. Psicólogo colegiado M-16686. Director de DE profesional.

D. Daniel Serrano Feito. Psicólogo colegiado M-20763. Consultor de Formación en DE profesional.

D^a Estrella Serrano Muñoz. Psicóloga colegiada CM-00987. Coordinadora de Proyectos en DE profesional.

Duración:

30 horas.

Fechas y horario:

4, 5, 18, 19, 25 y 26 de octubre, los viernes de 16.00 a 21.00 h y los sábados de 09.30 a 14.30 h.

Destinatarios:

Licenciados/as o graduados/as en Psicología y alumnos/as del último curso de esta disciplina.

Inscripción:

Desempleados/as o jubilados/as colegiados/as en el Colegio Oficial de Psicólogos de Madrid: 180 €.

Colegiados/as, en el Colegio Oficial de Psicólogos de Madrid o estudiantes: 200 €.

Psicólogos no colegiados/asociados en el Colegio Oficial de Psicólogos de Madrid: 275 €.

Fecha límite para solicitar la beca para colegiados/as desempleados/as: antes del 4 de septiembre de 2013.

CURSO

MINDFULNESS: MBSR Y MBCT UNA INTRODUCCIÓN PRÁCTICA (*). CÓD. C1343

Contenidos:

Las exposiciones teóricas serán limitadas y siempre orientadas a esclarecer aspectos de la práctica, ya que la prioridad del taller es incidir precisamente en ella y en todo lo que de ella se deriva.

Algunos de los contenidos son los siguientes:

- Repaso detallado del currículo MBSR y MBCT.
- Psicología del budismo e interacciones con la Psicología occidental.
- Ejercicios de meditación de diferentes tipos.
- *Body-scan*.
- Ejercicios interactivos.
- Los dos días del taller comienzan con una sesión de yoga.

Profesorado:

D. Francisco Gázquez Rodríguez. Psicólogo colegiado B-01809. Especialista en MBCT y MBSR.

Duración:

16 horas.

Fechas y horario:

Viernes y sábado, 4 y 5 de octubre de 2013 de 10.00 a 14.00 y de 16.00 a 20.00 h.

Destinatarios:

Psicólogos con formación y experiencia previa en mindfulness.

Inscripción:

Desempleados/as, jubilados/as colegiados/as en el Colegio Oficial de Psicólogos de Madrid: 140 €

Psicólogos/as colegiados/as en el Colegio Oficial de Psicólogos de Madrid: 155 €; Licenciados en Psicología no colegiados en Madrid: 210 €.

Fecha límite para solicitar la beca para colegiados/as desempleados/as: antes del 4 de septiembre de 2013.

(* MBSR=Mindfulness Based Stress Reduction (Reducción de estrés basada en atención plena-REBAP). MBCT=Mindfulness Based Cognitive Therapy (Terapia cognitiva basada en Mindfulness-TCBM).

CURSO

LA PRÁCTICA DEL ACOGIMIENTO FAMILIAR. CÓD. C1350

Contenidos:

Qué es el Acogimiento Familiar. Modalidades de acogimiento familiar.

Selección de familias para el acogimiento familiar.

Formación de las familias acogedoras.

Casos prácticos.

Preparación del niño para el acogimiento.

Análisis de casos, valoración y propuestas.

Acogimiento de niños mayores y adolescentes.

Acogimiento de niños con necesidades especiales.

Seguimiento del proceso de acogimiento.

Casos prácticos de seguimiento.

Relación del niño con su familia de origen.

Casos prácticos.

Finalización del acogimiento.

Habilidades profesionales de los técnicos en acogimiento familiar.

Trabajo multidisciplinar.

Conclusiones y propuestas.

Profesorado:

D^a Mar Carrillo de Albornoz Laffitte. Psicóloga colegiada M-24135.

D^a Encarnación Gómez Meléndez. Psicóloga colegiada M-07047.

D^a Carmen Moreno Hernández. Trabajadora social.

D^a M^a Ángeles Torre-Marín Comas. Educadora.

Todas ellas con gran experiencia en acogimiento familiar y trabajadoras de la Asociación MACI-Madrid.

Duración:

32 horas.

Fechas y horario:

Lunes, 30 de septiembre, 7, 14, 21, 28 de octubre, 4, 11 y 18 de noviembre de 2013, de 16.30 a 20.30 h.

Destinatarios:

Licenciados o graduados en Psicología y alumnos del último curso de esta disciplina.

Inscripción:

Desempleados o jubilados en el Colegio Oficial de Psicólogos de Madrid: 172 €.

Colegiados/as en el Colegio Oficial de Psicólogos de Madrid y estudiantes: 215 €.

Psicólogos/as no colegiados/as en Madrid: 300 €.

Fecha límite para solicitar la beca para colegiados/as desempleados/as: antes del 30 de agosto de 2013.



Biblioteca del Colegio

Novedades seleccionadas

Catálogo y alertas disponibles en:
www.copmadrid.org

● Intervención Social

Centro de Rehabilitación Laboral: guía de procesos y buenas prácticas

CORTINES MAYORGA, ANTONIO, MARTÍNEZ ÁLVAREZ, DÉBORAH Y GONZÁLEZ DE LA TORRE, GUILLERMO

Madrid: Grupo 5, 2011. 184 p. (SIGN.: 6601)



SUMARIO: Parte I: Marco metodológico. 1. ¿Qué es la rehabilitación psicosocial? 2. ¿Cómo se hace rehabilitación en un centro de rehabilitación laboral? 3. Las fases de intervención como procesos de trabajo para profesionales. Parte II: Fases de intervención y procesos. 4. Fase de derivación. 5. Fase de evaluación. 6. Fase de planificación de la intervención. 7. Fase de intervención para la rehabilitación laboral. 8. Fase de

gestión de la red empresarial, laboral y formativa. 9. Fase de intervención en el empleo. 10. Fase de intervención con la familia. 11. Fase de revisión de la intervención. 12. Fase de seguimiento y salida. Anexos. 1. Bibliografía. 2. Macro de procesos.

Centro de Día de Soporte Social: guía de procesos y buenas prácticas

RUIZ GONZÁLEZ, BEATRIZ, ALCALDE RUEDA, ANA Y GONZÁLEZ DE LA TORRE, GUILLERMO

Madrid: Grupo 5, 2011. 154 p. (SIGN.: 6600)



SUMARIO: Parte I: Marco metodológico. 1. ¿Qué es la rehabilitación psicosocial? 2. ¿Cómo se hace rehabilitación en un centro de día de soporte social? 3. Las fases de intervención como procesos de trabajo para profesionales. Parte II: Fases de intervención y procesos. 4. Fase de derivación y acogida. 5. Fase de evaluación. 6. Fase de planificación de la intervención. 7. Fase de intervención con el usuario y con el medio

comunitario. 8. Fase de intervención con la familia. 9. Fase de revisión de la intervención. 10. Fase de seguimiento y salida. Anexos. 1. Bibliografía. 2. Macro de procesos.

Mini residencia: guía de procesos y buenas prácticas

GARCÍA ARIAS VALLEZ, SUSANA, AGUDO RODRÍGUEZ, MARÍA ÁNGELES Y LLORENTE SANCHO, MARÍA

Madrid: Grupo 5, 2011. 170 p. (SIGN.: 6602)



SUMARIO: Parte I. Marco metodológico. 1. ¿Qué es la rehabilitación psicosocial? 2. ¿Cómo se hace rehabilitación en una mini residencia? 3. Las fases de intervención como procesos de trabajo para profesionales. Parte II. Fases de intervención y procesos. 4. Fase de derivación y acogida. 5. Fase de evaluación. 6. Fase de planificación de la intervención. 7. Fase de intervención. 8. Fase de estancia y servicios básicos. 9. Fase de

revisión de la intervención. 10. Fase de seguimiento y salida. Anexos. 1. Bibliografía. 2. Macro de procesos.

Centro de Rehabilitación Psicosocial: guía de procesos y buenas prácticas

SALAZAR GARCÍA, MARÍA Y GONZÁLEZ DE LA TORRE, GUILLERMO

Madrid: Grupo 5, 2011. 144 p. (SIGN.: 6599)



SUMARIO: Parte I: Marco metodológico. 1. ¿Qué es la rehabilitación psicosocial? 2. ¿Cómo se hace rehabilitación en un centro de rehabilitación psicosocial? 3. Las fases de intervención como procesos de trabajo para profesionales. Parte II: Fases de intervención y procesos. 4. Fase de derivación y acogida. 5. Fase de evaluación. 6. Fase de planificación de la intervención. 7. Fase de intervención. 8. Fase de revisión de

la intervención. 9. Fase de seguimiento y salida. Anexos. 1. Bibliografía. 2. Macro de procesos.

Psicología Social de los Problemas Sociales

YELA GARCÍA, CARLOS, AYLLÓN ALONSO, ELENA, CALDERÓN GARCÍA-BOTEY, NURIA, FERNÁNDEZ VILLANUEVA, ITZIAR, PIÑUELA SÁNCHEZ, RAUL Y SAIZ GALDÓS, JESÚS
 Madrid: Grupo 5, 2013. 576 p. (SIGN.: 6597)



SUMARIO: Parte I. Introducción. Capítulo 1. Hacia una Psicología Social de los Problemas Sociales (I): Psicología Social Aplicada y problemas sociales. Capítulo 2. Hacia una Psicología Social de los Problemas Sociales (II): Psicología Comunitaria y problemas sociales. Parte II. Descripción. Capítulo 3. Conceptualización psicosocial de los problemas sociales. Capítulo 4. Descripción y evaluación de los problemas sociales.

Parte III. Explicación. Marco teórico comprensivo para el análisis-explicación-comprensión de los problemas sociales. Capítulo 5. Enfoques 'macro' en la explicación de los problemas sociales: análisis evolucionista, histórico-transcultural y sociológico. Capítulo 6. Enfoques 'meso' en la explicación de los problemas sociales: interaccionismo simbólico, socialización, influencia social y otros enfoques psicosociales. Capítulo 7. Enfoques 'micro' en la explicación de los problemas sociales: teorías conductistas, cognitivas y personalistas. Parte IV. Intervención. Capítulo 8. El Estado ante los problemas sociales: utopías, estado del bienestar y desarrollo sostenible. Capítulo 9. Las Administraciones Públicas ante los problemas sociales: la política social. Capítulo 10. El ciudadano ante los problemas sociales: movimientos sociales y organismos no gubernamentales. Capítulo 11. El psicólogo social ante los problemas sociales: la intervención psicosocial [...].

● Psicología Clínica y de la Salud

Intervención psicológica en obesidad

BAILE AYENSA, JOSÉ I Y GONZÁLEZ CALDERÓN, MARÍA J.

Madrid: Pirámide, 2013. 310 p. (SIGN.: 6603)



SUMARIO: 1. La obesidad como problema de salud. 2. Perspectiva psicológica en la explicación de la obesidad. 3. Definición operativa de la obesidad y sus diferentes enfoques evaluativos. 4. Evaluación psicológica de la obesidad. 5. Intervención psicológica en obesidad. 6. Estrategias preventivas de la obesidad. 7. Programa de intervención psicológica individual. 8. Intervención psicológica en otros

tratamientos de obesidad. 9. Materiales prácticos para la intervención. 10. Recomendaciones documentales y referencias bibliográficas.

Como pienso soy: tratamiento para niños con dificultades de atención e impulsividad

BONETA OSORIO, VERÓNICA BEATRIZ

Bilbao: Desclée de Brouwer, 2012. 184 p. (SIGN.: 6608)



SUMARIO: 1. Definición TDA. 1.1. Factores ambientales y educativos. 1.2. Individualizar el problema. 2. Evaluación y tratamiento cognitivo-conductual. 2.1. La adquisición de procesos de autorregulación. 2.2. La familia en el tratamiento. 2.3. Las relaciones con la escuela. 2.4. Baja tolerancia a la frustración. 3. Metodología. 3.1. Las sesiones: descripción por secciones de cada actividad, objetivos y finalidad. 3.2.

Definición del problema. Sesión nº. 1. 3.3. ¿Cómo hablarse a sí mismos? Sesión nº 2a. 3.4. Aprender a usar las monedas. Sesión nº. 2b. 3.5. Para resolver un problema lo primero que hay que hacer es entender cuál es el problema. Sesión nº. 3. 3.6. ¿En qué formas diversas puedo resolver el problema? Sesión nº. 4. 3.7. Me concentro antes de escoger o decidir llevar a cabo una acción. Sesión nº. 5. 3.8. Hago las cosas y verifico si las estoy haciendo bien. Sesión nº. 6. 3.9. Me entreno en la aplicación de las cinco fases. Sesión nº. 7. 3.10. Me entreno en la solución de tareas de matemáticas usando las cinco fases. Sesión nº. 8. 3.11. Aplico las fases en el estudio. Sesión nº. 9. 3.12. Entender qué es lo que no está bien en los problemas interpersonales. Sesión nº. 10. 3.13. Considero todas las posibilidades, pienso en cada una de las consecuencias y escojo una respuesta. Sesión nº. 11. 3.14. Control del enojo y de la frustración. Sesión nº. 12. 4. Talleres creativos [...].

Enfermedad mental y suicidio: guía para la familia para encargar y reducir los riesgos

FEDERACIÓN MUNDIAL PARA LA SALUD MENTAL

Woodbridge: World Federation for Mental Health, 2010. 66 p. (SIGN.: E-493)

Texto completo en http://www.wfmh.org/2010DOCS/WFSAD%20164477%20Guide%20Book_Spanish_.pdf



SUMARIO: Sección 1. Hablando sobre el suicidio. Sección 2. Comprendiendo la ideación suicida: Por qué la gente comete suicidio; qué sucede en sus mentes. Sección 3. Factores de riesgo que pueden desencadenar el suicidio: Ideas para reducir su efecto. Sección 4. ¿Sientes que quieres suicidarte ahora? Sección 5. Formas pro-activas para ayudar a evitar el suicidio. Sección 6. Después de un intento de suicidio. Sección 7. Después de un suicidio. Apéndices. 1. Folleto fácil con referencias sobre suicidio y crisis en personas con enfermedad mental. 2. Libros sobre suicidio, libros sobre enfermedad mental, artículos sobre suicidio. 3. Sitios de utilidad en internet sobre suicidio para familias y amigos de personas con enfermedad mental. 4. Programa para ayudar a prevenir el suicidio y las autolesiones deliberadas.

Un cuidador: dos vidas: Programa de atención a la dependencia: apoyo al cuidador familiar.

FOLCH, ANA, FUNDACIÓ ESPAI SALUT Y GRANDES, BLANCA (COORDS.)

Barcelona: Fundación la Caixa, 2008. 143 p. (SIGN.: 6611 I, 6611 II y CD-454)



SUMARIO: Módulo 1. Cuidemos al cuidador. 1. Criterios de eficacia para el cuidador familiar al asumir la atención de una persona en situación de dependencia. 2. Esfera personal y emocional del cuidador familiar. 3. El entorno familiar y social del cuidador familiar.

4. El soporte físico dirigido al cuidador familiar para mantenerse activo y en forma. 5. La experiencia de los grupos de ayuda mutua y autoayuda como soporte emocional al cuidador familiar. 6. La importancia de la comunicación y la conducta del cuidador familiar para la relación óptima con la persona en situación de dependencia. 7. Consejos dirigidos al cuidador familiar para manejar los problemas de conducta y las situaciones de crisis. Información y recursos. Módulo 2. La persona en situación de dependencia. 1. La importancia de la movilidad de las personas en situación de dependencia: el acompañamiento a la marcha y en silla de ruedas. 2. La movilización de las personas en situación de dependencia con seguridad: las bases ergonómicas y las transferencias. 3. Los cuidados posturales y la prevención de úlceras en personas con inmovilidad y en situación de dependencia. 4. La higiene corporal y el vestir en las personas en situación de dependencia. 5. La importancia de la alimentación y de la deglución en las personas en situación de dependencia. 6. La facilitación de las actividades básicas de la vida diaria para las personas en situación de dependencia. Módulo 3. El entorno. 1. El entorno: la intervención sobre el entorno inmediato de la vivienda. 2. El entorno: la intervención sobre el entorno instrumental y las ayudas técnicas. 3. El entorno mediato [...].

SUMARIO del CD: Testimonios vitales, un día en la vida de un cuidador familiar. Técnicas para facilitar el cuidado de las personas dependientes. Relajación para el cuidador. Ficha técnica.

Sal de tu mente, entra en tu vida: la nueva terapia de aceptación y compromiso

HAYES, STEVEN C. Y SMITH, JASPER SPENCER

Bilbao: Desclée de Brouwer, 2013. 409 p. (SIGN.: 6609)



SUMARIO: 1. El sufrimiento humano. 2. Por qué el lenguaje conduce al sufrimiento. 3. La fuerza de la evitación. 4. Dejarlo estar. 5. El problema con los pensamientos. 6. Tener un pensamiento frente a creérselo a pies juntillas. 7. Si no soy mis pensamientos, entonces ¿quién soy? 8. Consciencia. 9. Lo que es y lo que no es 'estar dispuesto'. 10. 'Estar dispuesto': aprender a saltar. 11. ¿Qué son los valores? 12. Elegir tus valores.

13. Comprometerse a hacerlo. Conclusión. Apéndice. Bibliografía.

Experiencias terapéuticas grupales

IRAZÁBAL MARTÍN, EMILIO Y HERNÁNDEZ MONSALVE, MARIANO (COORDS.)

Madrid: Grupo 5, 2013. 245 p. (SIGN.: 6610)



SUMARIO: Capítulo 1. La propuesta grupal como proceso de cambio en rehabilitación. Capítulo 2. Hilvanando biografías rotas. Grupo de pacientes con trastorno mental grave. Capítulo 3. El cine, ese espejo pintado. Capítulo 4. Sin ti no soy nada. Una perspectiva psicoanalítica y grupal de los trastornos límite de personalidad. Capítulo 5. Las aventuras de un grupo en el maravilloso país de Alicia. Capítulo 6. La

Reina del Silencio consigue salvar al grupo. Terapia grupal con jóvenes. Capítulo 7. Psicoterapia psicodramática grupal: una experiencia con pacientes con trastorno de personalidad. Capítulo 8. Psicoterapia psicodinámica grupal en pacientes hospitalizados. Capítulo 9. Ahora sé que el dolor no es solo mío. Experiencias y resultados terapéuticos en el trabajo con grupos de trastornos de la personalidad combinado con trabajo multifamiliar. Capítulo 10. Aprendiendo a poner límites: grupo de neuróticos graves. Capítulo 11. Finalizando un grupo en la institución pública. Capítulo 12. La amistad apresurada: una forma de defensa de la terapia de grupo. Epílogo: el profesional, la institución y el grupo.

Los personajes de tu mente

MARTÍNEZ, PEPE

Barcelona: Plataforma, 2013. 289 p. (SIGN.: 6596)



SUMARIO: 1. ¿Qué es un personaje de la mente? 2. ¿Cómo surge un personaje? 3. ¿Cuáles son los principales personajes? 4. El pasional. 5. El vendedor. 6. El empático. 7. El agresivo. 8. El vividor. 9. El juez. 10. El creativo. 11. El metódico. 12. El cobarde. 13. El héroe. 14. Síntesis de los 10 personajes de la mente. 15. Los personajes de la mente en el mundo del cine. 16. Los personajes de la mente y la felicidad. 17. ¿Qué

sistema gobierna tu mente? 18. ¿Cuál es el guión de tu mente? 19. Mente femenina versus mente masculina. 20. Reflexión final. Bibliografía.

Manual de psicoterapia interpersonal

WEISSMAN, MYRNA M., MARKOWITZ, JOHN C. Y KLERMAN, GERALD L.

Madrid: Grupo 5, 2013. 253 p. (SIGN.: 6605)



SUMARIO: Capítulo 1. La psicoterapia interpersonal en perspectiva. Capítulo 2. La fase inicial. Capítulo 3. Duelo. Capítulo 4. Disputas de rol interpersonales. Capítulo 5. Transiciones de rol. Capítulo 6. Déficits interpersonales. Capítulo 7. Terminación del tratamiento. Capítulo 8. Técnicas específicas. Capítulo 9. Problemas comunes. Bibliografía. Libros sobre TIP en español. Selección de artículos y capítulos de libros sobre TIP en español.

Obesidad y trastorno por atracón

CASADO MORALES, MARÍA ISABEL

Madrid: Grupo 5, 2013. 163 p. (SIGN.: 6620)



SUMARIO: 1. La obesidad a través de la historia. La Prehistoria. La Edad Antigua. La Edad Media. La Edad Moderna. La Edad Contemporánea. 2. Definición y clasificación. Índice de Masa Corporal –IMC– Distribución de la grasa corporal. Otras medidas antropométricas. 3. La epidemia del siglo XXI. Prevalencia de la obesidad y el sobrepeso en España. Prevalencia de la obesidad y el sobrepeso en Europa. Prevalencia mundial de sobrepeso y obesidad. Conclusiones. 4. Causas de la obesidad. Fisiología de la obesidad. La herencia. El estilo de vida. 5. Consecuencias de la obesidad. Asociación de la obesidad con otras enfermedades. Consecuencias psicológicas de la obesidad. 6. Trastorno por atracón o sobreingesta. Definición y características básicas. Modelo explicativo. Características distintivas. 7. Evaluación de la obesidad y del trastorno por atracón. Evaluación de la obesidad. Evaluación del trastorno por atracón. 8. Tratamiento de la obesidad y del trastorno por atracón. Tratamiento de la obesidad. Tratamiento cognitivo-conductual de los obesos con trastorno por atracón. Conclusiones. Anexo I. Cálculo del Índice de Masa Corporal –IMC–. Anexo II. Alimentos a consumir en una alimentación sana. Anexo III. Alimentos ricos en proteínas. Anexo IV. Alimentos ricos en grasas. Anexo V. Alimentos ricos en carbohidratos. Anexo VI. Lista de alimentos y su contenido calórico. Anexo VII. Modelo de autorregistro. Apéndices. Bibliografía. Bibliografía recomendada y comentada. Glosario de términos. Direcciones de interés.

lencia mundial de sobrepeso y obesidad. Conclusiones. 4. Causas de la obesidad. Fisiología de la obesidad. La herencia. El estilo de vida. 5. Consecuencias de la obesidad. Asociación de la obesidad con otras enfermedades. Consecuencias psicológicas de la obesidad. 6. Trastorno por atracón o sobreingesta. Definición y características básicas. Modelo explicativo. Características distintivas. 7. Evaluación de la obesidad y del trastorno por atracón. Evaluación de la obesidad. Evaluación del trastorno por atracón. 8. Tratamiento de la obesidad y del trastorno por atracón. Tratamiento de la obesidad. Tratamiento cognitivo-conductual de los obesos con trastorno por atracón. Conclusiones. Anexo I. Cálculo del Índice de Masa Corporal –IMC–. Anexo II. Alimentos a consumir en una alimentación sana. Anexo III. Alimentos ricos en proteínas. Anexo IV. Alimentos ricos en grasas. Anexo V. Alimentos ricos en carbohidratos. Anexo VI. Lista de alimentos y su contenido calórico. Anexo VII. Modelo de autorregistro. Apéndices. Bibliografía. Bibliografía recomendada y comentada. Glosario de términos. Direcciones de interés.

Hipnosis en el siglo XXI

GONZÁLEZ ORDI, HÉCTOR

Madrid: Grupo 5, 2013. 186 p. (SIGN.: 6621)



SUMARIO: 1. El largo camino de la sugestión. Una referencia a la Antigüedad. El magnetismo de la sugestión. Mesmer entra en escena. Las críticas al magnetismo animal. El hipnotismo decimonónico. James Braid. Auguste Ambroise Liébeault. Jean-Martin Charcot y la Escuela de la Salpêtrière. Hippolyte Bernheim y la Escuela de Nancy. La Escuela de Nancy versus la Escuela de la Salpêtrière. El declinar del hipnotismo. 2. Mitos y concepciones erróneas sobre la hipnosis. Mito 1: La hipnosis es una forma de sueño que implica pérdida de la consciencia. Mito 2: El hipnotizador tiene un «poder especial» para inducir hipnosis. Mito 3: El individuo hipnotizado no puede mentir. Mito 4: En hipnosis el sujeto realizará cualquier cosa que el hipnotizador le pida. Mito 5: La hipnosis supone la pérdida del control del comportamiento. Mito 6: La hipnosis requiere una actitud pasiva. Mito 7: La hipnosis crea dependencia. 3. Hipnosis científica. Bases psicológicas y neurocientíficas de la sugestión. El

proceso hipnótico. Un trabajo en equipo. Características y competencias del terapeuta-emisor. Habilidades específicas de la hipnosis. Cada cual tiene su papel en esta historia. Generando expectativas positivas. La relación lo es todo. Características y competencias del paciente-receptor. Creencias, actitudes y expectativas. Focalización de la atención. Imaginación e implicación emocional. Es cuestión de dejarse llevar. La respuesta cerebral a la sugestión hipnótica. 4. Evaluando la capacidad para ser sugestionado-hipnotizado [...].

proceso hipnótico. Un trabajo en equipo. Características y competencias del terapeuta-emisor. Habilidades específicas de la hipnosis. Cada cual tiene su papel en esta historia. Generando expectativas positivas. La relación lo es todo. Características y competencias del paciente-receptor. Creencias, actitudes y expectativas. Focalización de la atención. Imaginación e implicación emocional. Es cuestión de dejarse llevar. La respuesta cerebral a la sugestión hipnótica. 4. Evaluando la capacidad para ser sugestionado-hipnotizado [...].

Psicología del Trabajo y Recursos Humanos

Los buenos jefes: creatividad y liderazgo en equipos de trabajo

GONZÁLEZ FERNÁNDEZ, RAFAEL

Madrid: Grupo 5, 2013. 169 p. (SIGN.: 6604)



SUMARIO: 1. Genios, creadores, inventores: algunos elementos biográficos de los profesionales del tesón. 2. Un suculto ejemplo de creatividad combinatoria: el nacimiento de la gastronomía. 3. Compartir esfuerzos e innovaciones: el descubrimiento irreversible del trabajo en equipo. 4. De buenos y malos profesores: variables definitorias de los maestros ejemplares. 5. ¿Qué piden los subordinados? Una definición general del liderazgo de equipo. 6. Formación continua y flexible: la clave para un liderazgo versátil. 7. Dos bizarros ejemplos históricos de liderazgo transformacional en un tiempo muy difícil: Churchill y Eisenhower. 7. Resolver problemas, manejar conflictos, negociar siempre. 8. Masculinidad, femineidad y androginia: en torno al género y el liderazgo eficaz en los equipos de trabajo. 9. Recapitulación: características generales de los buenos y los malos jefes, con algunas inquietantes consideraciones acerca de las agresiones y negligencias de desempeño en el ámbito laboral. 9. Rudolph Giuliani: el líder que sabía que lo era. 10. El problema de los rumores y los canales informales de comunicación. 11. Autoestima, favoritismo y vanidad: la peligrosa eficacia de los halagadores. 12. Los jefes del siglo XXI: en torno a 'nuevas' formas de trabajo, creatividad y liderazgo. Conclusión. Apéndice 1: Guía rápida de evaluación de las organizaciones: un modelo ideal. Apéndice 2: Guía rápida de identificación de malos jefes: un perfil negativo. Referencias bibliográficas.

definición general del liderazgo de equipo. 6. Formación continua y flexible: la clave para un liderazgo versátil. 7. Dos bizarros ejemplos históricos de liderazgo transformacional en un tiempo muy difícil: Churchill y Eisenhower. 7. Resolver problemas, manejar conflictos, negociar siempre. 8. Masculinidad, femineidad y androginia: en torno al género y el liderazgo eficaz en los equipos de trabajo. 9. Recapitulación: características generales de los buenos y los malos jefes, con algunas inquietantes consideraciones acerca de las agresiones y negligencias de desempeño en el ámbito laboral. 9. Rudolph Giuliani: el líder que sabía que lo era. 10. El problema de los rumores y los canales informales de comunicación. 11. Autoestima, favoritismo y vanidad: la peligrosa eficacia de los halagadores. 12. Los jefes del siglo XXI: en torno a 'nuevas' formas de trabajo, creatividad y liderazgo. Conclusión. Apéndice 1: Guía rápida de evaluación de las organizaciones: un modelo ideal. Apéndice 2: Guía rápida de identificación de malos jefes: un perfil negativo. Referencias bibliográficas.

● **Psicología Educativa**

Cómo criar hijos tiranos: Manual de antiayuda para padres de niños y adolescentes

BEYEBACH, MARK Y HERRERO DE VEGA, MARGA

Barcelona: Herder, 2013. 138 p. (SIGN.: 6606)



SUMARIO: Instrucciones de uso. Introducción: De la conveniencia y las dificultades de criar hijos tiranos. Capítulo 1. Sentando las bases con niños pequeños. Capítulo 2: Alentando al tirano en ciernes. Capítulo 3: Aprovechando la adolescencia. Capítulo 4: Cuidando y manteniendo al tirano. Capítulo 5: Remate de faena. Apéndices. Apéndice 1: Cómo rechazar la ayuda. Apéndice 2: Índice de libros no recomendados. Apéndice 3: Dónde no buscar ayuda.

El joven homosexual: cómo comprenderle y ayudarlo

BAILE AYENSA, JOSÉ IGNACIO

Bilbao: Desclée de Brouwer, 2013. 151 p. (SIGN.: 6607)

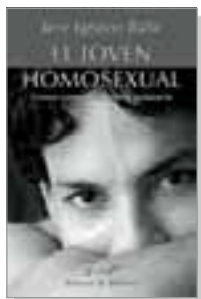

SUMARIO: 1. Historias personales familiares. 2. Seis cuestiones básicas sobre homosexualidad. 2.1. ¿Qué es la homosexualidad? Definición. 2.2. ¿Cuál es el origen de la homosexualidad? 2.3. ¿Cómo se puede evaluar? 2.4. ¿Es una enfermedad? 2.5. ¿Cuántas personas homosexuales hay? 2.6. ¿Qué es la homofobia? 3. ¿Cómo se descubre la propia homosexualidad? 3.1. ¿Cuándo se descubre la propia homosexualidad? 3.2. Autoindicadores de homosexualidad. 3.3. Reacciones ante la propia homosexualidad. 4. Homosexualidad y familia. 4.1. Un hijo homosexual en la familia. 4.2. 'Salir del armario' ante la familia. 4.3. ¿Como suele reaccionar la familia ante el descubrimiento de un hijo homosexual? 4.4. ¿Cómo puede ayudar la familia a un hijo homosexual? 5. Mitos sobre homosexualidad que deben conocer las familias. 6. Para ampliar información. 6.1. Libros interesantes. 6.2. Organismos, entidades y centros de información. 7. Glosario técnico y vocabulario gay. 8. Bibliografía.

Evaluación de la eficacia de las intervenciones psicoeducativas en los trastornos del espectro autista

GÜEMES CAREAGA, I., MARTÍN ARRIBAS, M. C., CANAL BEDIA, R. Y POSADA DE LA PAZ, M.

Madrid: Instituto de Investigación en Enfermedades Raras. Ministerio de Ciencia e Innovación. 2009. 142 p. (SIGN.: E-494)

Texto completo en <http://gesdoc.isciii.es/gesdoccontroller?action=download&id=14/09/2012-70ea32dfb6>

SUMARIO: 1. Introducción. 1.1. Epidemiología de los trastornos del espectro autista. 1.2. Las terapias psicoeducativas en el tratamiento de los TEA. 1.3. Recomendaciones de las guías de práctica clínica en relación a las intervenciones psicoeducativas en los TEA. 2. Objetivos de la revisión. 2.1. Objetivo A: Valoración de la eficacia de las terapias psicoeducativas en los TEA. 2.2. Objetivo B: Aspectos metodológicos en el diseño y evaluación de estudios sobre intervenciones psicoeducativas y psicosociales en los TEA. 3. Metodología. 3.1. Estrategia de búsqueda. 3.2. Criterios de inclusión y exclusión de estudios. 3.3. Extracción y síntesis de la información. 4. Resultados. 4.1. Objetivo A: Valoración de la eficacia de las terapias psicoeducativas en los TEA. 4.2. Objetivo B: Aspectos metodológicos en el diseño y evaluación de estudios sobre intervenciones psicoeducativas y psicosociales en los TEA. 5. Discusión. 5.1. Análisis del estado actual de la literatura. 5.2. Implicaciones para la práctica. 5.3. Implicaciones para la investigación futura. 6. Referencias bibliográficas. 7. Anexos. 1. Criterios diagnósticos de los TEA según el DSM-IV-TR y la CIE-10. 2. Estrategia de búsqueda. 3. Diagrama de flujo de referencias bibliográficas. 4. Estudios excluidos y razones de exclusión. 5. Tablas de síntesis de la evidencia de las revisiones sistemáticas incluidas. 6. Estudios primarios controlados extraídos de las revisiones sistemáticas evaluadas. 7. Conclusiones extraídas de las revisiones sistemáticas y grado de evidencia de las mismas. 8. Acrónimos.

www.copmadrid.org

Temas profesionales

Guía de comunicación no sexista

INSTITUTO CERVANTES

Madrid: Aguilar, 2011. 260 p. (SIGN.: 6595)



SUMARIO: I. Género y sexismo lingüístico en el nivel gramatical. Capítulo 1. Lo normativo en el uso del género. Capítulo 2. El masculino genérico. II. Género y sexismo en el nivel léxico-semántico. Capítulo 4. Léxico referido a oficios, profesiones y cargos. Capítulo 5. Formas de tratamiento igualitario. Capítulo 6. Sexismo en expresiones y fórmulas fijas. III. Género y sexismo en el discurso. Capítulo 8. Criterios de coherencia y naturalidad en el discurso no sexista.

Capítulo 9. Recomendaciones para discursos en distintos ámbitos. IV. Género y sexismo a través de la imagen. Capítulo 10. Estrategias para un trato igualitario en el uso de la imagen. Capítulo 11. Recomendaciones para un uso no sexista de la imagen: roles y estereotipos. Capítulo 12. Recomendaciones de uso no sexista de la imagen en determinados ámbitos. Referencias bibliográficas. Índice de formas lingüísticas. Índice temático. Anexo. Listado de oficios, cargos y profesiones relacionados con el mundo de la cultura, el arte, las ciencias y el deporte.

Manual de buenas prácticas en edición de revistas científicas

MINISTERIO DE ECONOMÍA Y COMPETITIVIDAD

Madrid: Fundación Española para la Ciencia y la Tecnología, FECYT, 2012. 86 p. (SIGN.: E-495)

Texto completo en <http://www.fecyt.es/fecyt/docs/tmp/1640502739.pdf>



SUMARIO: 1. Presentación. 2. Ejemplos de buenas prácticas en la edición de revistas científicas. 2.1. *Comunicar*. 2.2. *The International Journal of Developmental Biology*. 2.3. *La Perinola*. 2.4. *El Profesional de la Información (EPI)*. 2.5. *RICYDE*.

Revista internacional de ciencias del deporte. 6. *Cuadernos de Turismo*. 2.7. *Psychosocial Intervention*. 2.8. *Revista Española de Cardiología*. 2.9. *Revista General de Derecho Administrativo*.

Listados oficiales de peritos de colegios profesionales de la Comunidad de Madrid: 2013

COMUNIDAD DE MADRID. UNIÓN INTERPROFESIONAL

Madrid: Comunidad de Madrid. Unión Interprofesional, 2013. 1315 p. (SIGN.: R / DIR-3300)



SUMARIO: Publicación que recoge la lista oficial de peritos de los colegios profesionales de la Comunidad de Madrid durante el año 2013.



Revistas científico-profesionales de Psicología

más Información:
www.copmadrid.org



Colegio Oficial de Psicólogos de Madrid

Publicaciones del Colegio

A continuación se reproducen los sumarios de las últimas revistas científico-profesionales editadas por el Departamento de Publicaciones del Colegio Oficial de Psicólogos de Madrid.

Anuario de Psicología Jurídica 2012 · Vol. 22 año 2012



Tribunal del Jurado: Efectos de la participación en el cambio de opinión y conocimiento de sus miembros.
Menores víctimas del terrorismo: una aproximación desde la victimología del desarrollo.
Análisis de la justicia restaurativa en materia de responsabilidad penal para adolescentes en Colombia.
Las denuncias falsas en casos de violencia de género: ¿mito o realidad?
Funcionalizar el desacuerdo. Definición y propuesta de intervención mediadora ante negociaciones atascadas.
El riesgo de victimización a menores en el ámbito judicial por privaciones de patria potestad u ordenes de alejamiento de larga duración sin contactos supervisados.
El interés de los menores en los procesos contenciosos de separación o divorcio.

Conocimiento y aplicación de los principios éticos y deontológicos por parte de los psicólogos forenses expertos en el ámbito de familia.

Autopsia de la venganza: ¿merece la pena su estudio?

La formación en Mediación: una propuesta de trabajo desde su propia metodología.

REFLEXIONES

Mediación en una comunidad intercultural.

La violencia social, la violencia familiar y una mirada desde la responsabilidad social.

revistas_copm@cop.es

Clínica y Salud · Vol. 24 Nº 2, julio 2013



Perfil emocional y cognitivo de la hipertensión arterial esencial mantenida frente a la normotensión
La importancia de las instrucciones del psicólogo para favorecer la adhesión terapéutica
Cuidadoras de familiares dependientes y salud: influencia de la participación en un taller de control de estrés
Estrategias de relajación durante el período de gestación. Beneficios para la salud.

Implicaciones clínicas del uso del tamaño pupilar como indicador de actividad psicológica: Una breve revisión

Análisis funcional en evaluación conductual y formulación de casos clínicos

The role of the estrous cycle in activity-based Anorexia: A comparative study of sexual differences in rats

clin-salud@cop.es

Psychosocial Intervention · Vol. 22 Nº 1, abril 2013



Infancia en riesgo social/Children at risk
Menores en situación de riesgo social. Valoración de un programa para la mejora de la autoestima. La representación social de los malos tratos infantiles en la familia: Factores psicosociales que influyen en la percepción de las conductas de maltrato.

Estilos de vida en la adolescencia/Adolescent lifestyle
Diferencias de género en los estilos de vida de los adolescentes.

Violencia en la escuela/School violence
Violencia escolar: un análisis desde los diferentes contextos de interacción.
Eficacia del MMPI-A en casos forenses de acoso escolar: simulación y daño psicológico.

Violencia en las relaciones de pareja/Intimate partner violence
La violencia de pareja contra la mujer en España: Cuantificación y caracterización del problema, las víctimas, los agresores y el contexto social y profesional.

Aspectos metodológicos/Methodological issues
Efecto de supresión y mediación en el contexto de la intervención psicossocial: Diferencias, similitudes y ejemplos.
Social Cognitive Maps. Un método para identificar los grupos sociales en contextos naturales.
Consejos prácticos para escribir un artículo cualitativo publicable en Psicología.

pi@cop.es

Psicología Educativa · Vol. 19 Nº 1, junio 2013



Editorial
Influencia de la autoeficacia docente colectiva en el profesorado universitario
Estrategias cognitivas de elaboración y naturaleza de los contenidos en estudiantes universitarios
Programa de orientación vocacional para jóvenes desempleados
Evaluación de la ansiedad escolar: Revisión de cuestionarios, inventarios y escalas
Preventing Childhood Anxiety and Depression: Testing the Effectiveness of a School-Based Program in Mexico
Cross-curricular Education for Solidarity in the Training of Psychologists and Educators

Recensión: José Antonio Luengo Latorre (2011). *Guía de recursos para centros en casos de cibercoso*. Madrid: Oficina del Defensor del Menor.

Recensión: José Antonio León, Inmaculada Escudero y Ricardo Olmos (2012) *Evaluación de la comprensión lectora (ECOMPLEC)*. Madrid: Tea Ediciones.

pi-educa@cop.es

Revista Psicología del Trabajo y de las Organizaciones · Vol. 29 Nº1, abril 2013



Special Issue: Recruitment and Selection in Europe: One step beyond
Editorial
Strategies for dealing with the diversity-validity dilemma in personnel selection: Where are we and where should we go?
Trade-Offs Between Assessor Team Size and Assessor Expertise in Affecting Rating Accuracy in Assessment Centers

Incremental validity of proactive personality over the Big Five for predicting job performance of software engineers in a innovative context

Predicting the dynamic criteria of basketball players: The influence of the 'Big Five', job experience, and motivation

What friends tell you about justice: The influence of peer communication on applicant reactions

rpto@cop.es

Revista electrónica: Clínica Contemporánea. Revista de Diagnóstico Psicológico, Psicoterapia y Salud · Vol. 4 Nº 2, julio 2013



PERSPECTIVAS TEÓRICAS
Familia y Trastornos del Comportamiento Alimentario: Avances en Evaluación y Diseño e Intervención Psicoeducativa
Intervención Psico-oncológica en el ámbito hospitalario
Del acto al pensamiento: El proceso en la comunidad terapéutica
Aportaciones del Neuropsicólogo en un Hospital General, desde la Unidad de Interconsulta y Enlace del Servicio de Psiquiatría.

PRÁCTICA CLÍNICA
Transexualidad: Evaluación e intervención psicológica.
El estrés materno en la organización del vínculo madre-bebé prematuro de bajo peso.

ENTREVISTA:
Entrevista a Juan Carlos Azcárate
Entrevista a Felipe Lecannelle (video)

RECENSIÓN:
El Abuso de Debilidad y otras manipulaciones.

ACTUALIDAD
Actividades formativas del Colegio Oficial de Psicólogos de Madrid
Jornadas y Congresos
Reseña sobre la película "Amor". Michael Haneke
Noticia Contemporánea:

clinicacontemporanea@cop.es

The European Journal of Psychology Applied to Legal Context · Vol. 5 Nº 2, Julio 2013



Are patients with chronic pain and fibromyalgia correctly classified by MMPI-2 validity scales and indexes?
Intimate partner violence offenders: Generating a data-based typology of batterers and implications for treatment
Interviewing young adolescent suspects: When to reveal incriminating information?

Psychological adjustment and victim-blaming among intimate partner violence offenders: The role of social support and stressful life events

Is perception of the mainstream legal system homogeneous across ethnic groups?

ejpalc@usc.es

Anuncios

por palabras
de colegiados

Se alquilan dos despachos, de lunes a jueves, en jornadas de mañana y/o tarde. Amplios, luminosos, amueblados, con aire acondicionado, conexión wifi, calefacción, aseos y sala de espera. Excelente ubicación en Las Rozas, en chalet individual. Interesados llamar al tel.: 655 844 170. M-24448.

Se alquila despacho completo o por días (también fines de semana) en la calle Rafael Calvo, en el cruce con Fortuny (metro Rubén Darío). El piso es muy alegre, cálido y agradable. Está recién pintado y acuchillado. Posee wifi. Tel.: 660 90 92 19. M-12583.

Gabinete de Psicoterapia alquila despachos grandes, amueblados de diseño, modernos, climatizados, bien ubicados, silenciosos, nuevos y luminosos. Wifi en todas las habitaciones. También salas para cursos y conferencias. Ubicado en la Milla de Oro madrileña. Velázquez esquina Goya. Económicos. Desde 20 euros/día. Tel.: 679 41 15 81. M-21236.

'La Taba: cultura y aprendizaje' alquila despacho para terapia, sala para 7 personas máximo y aula para 20 personas. Local nuevo, accesible, aire acondicionado, amueblado, bien comunicado, wifi. Avda. Alfonso XIII, 25. Tel.: 91 007 23 74. <http://www.centrolataba.com>. M-25889.

Se alquilan despachos amueblados a profesionales, bastante económicos, con sillón de relajación, diván, dos salas de espera, servicios de secretaria, wifi, alquiler *on-line* y amplio horario, en centro de Psicología. Metro Diego de León. Tel.: 91 562 39 47. M-13848.

Gabinete de Psicología alquila despachos por horas en la calle Alcalá (zona centro desde 5,00 euros/h. Servicio de secretaría incluido). Tel.: 91 532 46 80. M-09009.

Se alquilan despachos en centro de Psicología, por horas y/o días en zona Goya. Exteriores, muy luminosos y con servicio de secretaría. Para más información llamar al tel.: 91 725 08 56. M-14168.

Se alquilan despachos por horas en barrio Salamanca. Mobiliario representativo, elegante. Despachos insonorizados con climatización individual. Sala de espera independiente para pacientes y psicólogos. 2 aseos. Servicio de secretaría incluido, para citación y cobro. *Parking* y metro Diego de León. Precio únicamente desde 5 euros/hora. Tel.: 91 563 76 22. M-13716.

Consulta de psicólogos, alquila despachos en c/Modesto Lafuente a tiempo completo y días sueltos. Edificio representativo recién renovado. Bien comunicado. Posibilidad de envío de fotos. Tels.: 677 75 89 84, 667 73 90 31. M-12820.

Se alquila despacho para compartir con profesional de la psicoterapia. Calle Miguel Ángel, amueblado, con aire acondicionado y muy luminoso. Todos los gastos incluidos. Tel.: 91 308 24 66. M-12435.

Disponibles dos despachos, en c/Miguel Ángel, de 15-12 metros cuadrados, amplios, exteriores, silenciosos y soleados. A tiempo parcial, amueblado y sin amueblar. Desde 120 euros a 480 euros/mes. Contactar en el tel.: 91 319 00 92. M-11657.

Consulta de Psicología Dinámica alquila despacho vacío, 8 metros cuadrados aproximadamente (4x2), muy tranquilo y bien comunicado en calle Alcántara (Barrio de Salamanca), 250 euros/mes. Tel.: 659 01 74 39/91 401 29 09. M-08282.

Alquilo despachos modernos para consultas, jornadas de mañana o tarde. También fines de semana. Prosperidad. Metro Alfonso XIII. Entreplanta exterior, aire acondicionado, wifi, videoportero. Tel.: 609 10 32 47. M-14570.

Alquilo despacho a psicólogo/a en Alcalá de Henares, zona centro, por semanas, días, horas sueltas. Amplio y luminoso. Consulta con 3 despachos, teléfono fijo, baño, cocina con nevera, microondas. Ana tel.: 687 72 07 19. <http://www.anaisabelgalve-psicologia.es>. M-15020.

Edificio representativo Castellana-Cuzco. Despachos muebles, salón (50 m) para grupos, pantalla, cañón-proyector, ordenador, internet. Dispone de ascensor, calefacción central, aire acondicionado, suelos madera, zona espera, dos aseos, espacio común, cocina. Tarifas por horas, días, meses. Tels.: 618 28 76 43, 620 03 62 80. M-04291.

Se alquilan dos despachos en gabinete de psicología a 5 minutos del intercambiador de Plaza Elíptica. También se alquila sala para grupos y talleres. Por horas, días o tiempo completo. Fácil aparcamiento. Económico. Reforma a estrenar. Luminoso y tranquilo. Tel.: 678 61 38 86. M-21995.

Se alquila despacho profesional a psicólogo/a uno o dos días por semana a tiempo completo. Zona centro, bien comunicado, edificio representativo, hilo musical, a/a y calefacción central. Sala de espera, luminoso. Contactar con tel.: 606 55 56 66. M-16044.

Se comparte consulta, Zona Goya. Amueblado, luminoso, sin ruido. Metros: Goya, Manuel Becerra y O'Donnell. Dos días: lunes y jueves. Tel.: 659 04 95 27. M-15066.

Compro test psicométricos MMPI, CUIDA, MILLON, 16PF, etc. Tel.: 696 64 18 10. M-26584.

Alquilo despacho amueblado de 15 m², bonito y tranquilo en C/Francisco Silvela, junto a metro Diego de León, edificio representativo. Wifi, portero, teléfono fijo, licencia sanitaria, *parking*, a/a, muy bien comunicado, sala de grupos, ambiente agradable. Por 1 o 2 días completos, precio asequible. Tel.: 651 79 15 38. M-16472.

Se ofrece un despacho en alquiler en zona Juan Bravo, para consulta clínica o de otra especialidad, a tiempo completo, días u horas. También se alquila una sala para cursos o seminarios. Interesados llamen por favor al tel.: 608 94 67 86. M-16010.

Se traspasa centro de reconocimientos médicos en zona noroeste de Madrid. Psicotécnicos para conductores, armas y profesionales. Más de 10.000 clientes recurrentes en los últimos cinco años. Experiencia de más de 25 años con reconocido prestigio. Tel.: 609 56 36 26. M-06827.

Alquiler de despachos profesionales en calle Segovia. Local céntrico a pie de calle recién reformado. Muy bien comunicado, climatizado, internet, ambiente tranquilo y agradable. Horarios flexibles (horas, días, mañanas o tardes, meses). Tel.: 628 35 60 62. M-18697.

Alquilo despacho mañanas martes y miércoles y viernes completos. Exterior, muy soleado, bien comunicado, con bonitas vistas. Amueblado. Alquilamos a psicólogos, médicos y psico-terapeutas. Dirección c/Mauricio Legendre, 2. Metros: Chamartín y Plaza de Castilla. Contactar en el tel.: 605 14 60 96, Miriam. M-18399.

Centro de Psicología en Chamberí, representativo, funciona hace 20 años, con excelente situación y todos los servicios incluidos. Secretaría, wifi. Alquila consulta a psicólogo o psiquiatra. Mínimo dos días semana. 629 852 854 llamar horario de mañanas. M-05323.

Centro de Psicología, muy bien ubicado, confortable y dotado de todos los servicios, alquila despacho mañanas, tardes y disponibilidad completa, precios asequibles y posibilidad de derivación de pacientes. Tel.: 91 445 32 42 y 628 05 08 64. M-08314.

Finca en la comarca de 'La Vera' (Cáceres) alquila sus dependencias para realización de talleres. Casa de 400 m² con capacidad para 14 personas, 4 baños, 3 aseos, amplia cocina-comedor, piscina, jardines y 24 hectáreas de un entorno natural y privado. Contacto: Luna. Tel.: 654 82 69 77 o llopezterjina@gmail.com. M-22750.

Psicocarranza3 alquila despacho por 7 euros/hora, 27 euros/día o 300 euros/mes. Excelente ubicación en la Glorieta de Bilbao, 1^{er} piso con ascensor y totalmente accesible. Dispone de sala de espera, wifi, mobiliario moderno y aseos. Consulte instalaciones en www.psicocarranza3.es. Incluye servicio de recepción, citación y cobro. Tel.: 646 20 77 18 o *e-mail*: psico.carranza3@gmail.com. M-22750.

Se alquilan despachos y también se comparten. Completamente nuevos y amueblados. Sala de espera. Barrio de Salamanca. Junto a estación de metro. Tel.: 669 39 69 76. *E-mail*: mjc@psico-terapia.com. M-04447.

Se alquila despacho en Centro de Psicología y Logopedia, situado en Collado Villalba. Céntrico, exterior, aire acondicionado y ambiente agradable. Mañanas, tardes o a tiempo completo. Posibilidad de derivación de pacientes. Tel.: 649 19 23 44, 91 851 79 58. *E-mail*: mairiamr@hotmail.com. M-13986.

Se alquila despacho céntrico y sala de grupos por horas (10 euros y 20 respectivamente) o días en calle Fernández de la Hoz (Chamberí). Finca señorial, excelente ubicación y despacho recién reformado con estilo. Wifi, sala de espera, gastos incluidos. Tel.: 667 21 53 61. M-17611.

Castellana-Cuzco. Alquilo despacho de calidad en centro de Psicología Cognitivo-Conductual EMDR. Todos los servicios: 10 m², mucha luz natural, secretaría, sala de espera, climatización, telefonía, internet, servicios web, limpieza, mobiliario de primera... A tiempo completo o parcial. Edificio representativo, 1^a planta junto a aparcamientos, metro, autobuses... Posible colaboración profesional. Tel.: 630 96 11 35. M-14043.

Centro de Psicología Psilogo alquila despachos y sala de grupos por horas (10 euros y 25 euros respectivamente) mañanas y tardes de 11 a 14 y de 16 a 21. Posibilidad de alquilar todo el año completo. Exterior, nuevo, amueblado, aire acondicionado. C/Santa Engracia, 144 - B⁹ B entre Cuatro Caminos o Ríos Rosas. Tel.: 91 554 67 04. M-10028.

Se alquila Casa Rural Dunas en la sierra de Madrid para talleres, alojamiento, jornadas familias. Calefacción, aire acondicionado, 18 plazas, medios audiovisuales, barbacon, cocina, colchonetas, facebook Psicólogo Sergio García. Tel.: 660 04 66 57. M-23337.

Se alquila despacho amplio a tiempo completo o parcial en Centro de Psicología. Zona Chamberí (metro Iglesia, Alonso Cano, Gregorio Marañón). Edificio representativo. Ambiente agradable. Tels.: 606 86 71 10, 619 02 52 78, 91 448 32 47. M-08211.

Se alquilan despachos de varios tamaños con sala de espera y wifi, en edificio representativo, zona centro de Madrid (Sol). Desde 10 euros/hora a 12 euros/hora. También disponibles por mañana tardes y días, consultar precio. Disponemos de salas con capacidad de 6 y 10 asistentes para terapia de grupo, grupo de estudios o formaciones. También abierto los sábados, preguntar precio. Contacto: Cristina tel.: 618 84 72 37. M-18289.

Alquilo despachos vacíos o amueblados. Zona Chamberí. Metro Iglesia o Canal. *Parking* público. Muy tranquilos, bonitos y uno de ellos con terraza. Edificio representativo, rehabilitado. Céntrico. Tel.: 619 70 20 58. M-23430.

Se alquilan despachos a tiempo completo o parcial en edificio nuevo, agradable, sala de espera para pacientes. Zona Chamberí. Buenas comunicaciones. Tel.: 667 73 90 31, 680 44 15 94. M-07585.

Se alquilan despachos a tiempo parcial o completo en edificio nuevo, sala de espera para pacientes, agradable e íntimo. Zona Chamberí. Bien comunicado. Tels.: 667 73 90 31, 667 32 46 71. M-17672.

Formación de otras entidades

Cursos

Los psicólogos colegiados en Madrid que participan como docentes en cursos destinados a licenciados en Psicología pueden anunciarlos gratuitamente en esta sección. Las normas de publicación están en <http://www.copmadrid.org>.

Clínica

MÁSTER EN TERAPIA COGNITIVO-CONDUCTUAL

Fecha: 1 año: 1 octubre 2013-21 junio 2014; 2 años: 2 octubre 2013-21 junio 2015.

Ciudad: Madrid.

Organiza: Centro de Psicología Bertrand Russell.

Profesores: D. Francisco Bas y otros.

Precio: 150 €/matrícula; 270 €/mes (máster un año); 260 €/mes (máster dos años).

Información: tels.: 91 548 24 95, 91 548 15 77, 610 74 29 05; *e-mail:* administracion@centrodepsicologia-russell.com. Plaza de España, 11-2º D.

MÁSTER EN TRASTORNOS DE ALIMENTACIÓN

Fecha: 1 octubre 2013-21 junio 2014.

Ciudad: Madrid.

Organiza: Centro de Psicología Bertrand Russell.

Profesores: D. Francisco Bas y otros.

Precio: 120 €/matrícula; 230 €/mes.

Información: tels.: 91 548 24 95, 91 548 15 77, 610 74 29 05; *e-mail:* administracion@centrodepsicologia-russell.com. Plaza de España, 11-2º D.

EXPERTO EN PSICOTERAPIA COGNITIVO-CONDUCTUAL CON NIÑOS Y ADOLESCENTES

Fecha: septiembre 2013-junio 2014.

Ciudad: Madrid.

Organiza: Beck Psicología.

Profesores: equipo docente infantojuvenil de Beck Psicología.

Precio: 150 €/mes; 100 €/mes (psicólogos en desempleo). 70 €/matrícula.

Información: tel.: 91 726 18 89, 647 23 30 60; *e-mail:* sixtasiles@beckpsicologia.com; web: <http://www.beckpsicologia.com>. Ardemans, 12-1º A. 28028 Madrid.

INTERVENCIÓN EN LOS TRASTORNOS DE ANSIEDAD EN NIÑOS Y ADOLESCENTES (ESTUDIO DE CASOS)

Fecha: octubre-diciembre 2013.

Ciudad: Madrid.

Organiza: Beck Psicología.

Profesores: equipo docente infantojuvenil de Beck Psicología.

Precio: 100 €/mes.

Información: tel.: 91 726 18 89, 647 23 30 60; *e-mail:* sixtasiles@beckpsicologia.com; web: <http://www.beckpsicologia.com>. Ardemans, 12-1º A. 28028 Madrid.

EXPERTO EN PSICOLOGÍA EVOLUTIVA ANTROPOSÓFICA: BIOGRAFÍA HUMANA

Fecha: septiembre 2013-junio 2014.

Ciudad: Madrid.

Organiza: Asociación de Psicología Antroposófica: Psicosophía.

Profesores: Dª Marié de Uña, Dª Fanny Sánchez, Dª Mª Dolores Ferz-Villa. **Precio:** 170 €/mes (9 meses); 100 €/matrícula.

Información: tel.: 91 719 18 52, 658 58 17 74; *e-mail:* a.psicosophia@gmail.com. Sagasta. 28024 Madrid.

MÁSTER DE TERAPIA SEXUAL Y DE PAREJA Y PSICOTERAPIA INTEGRATIVA

Fecha: 26 octubre 2013-30 julio 2016.

Ciudad: Madrid.

Organiza: Asociación Española de Sexología Clínica A.E.S.C.

Profesores: D. José Díaz Morfa, D. Alejandro Roca Moncada.

Precio: 170 € matrícula; 125 € mes.

Información: tel./fax: 91 448 93 27; *e-mail:* aesc@aesc.com.es; web: <http://www.aesc.com.es>. Albadalejo, 4 bajo 25. 28037 Madrid.

CURSO SOBRE ABUSOS SEXUALES E INCESTO

Fecha: 27 octubre 2013-27 julio 2014.

Ciudad: Madrid.

Organiza: Asociación Española de Sexología Clínica A.E.S.C.

Profesores: D. José Díaz Morfa, D. Alejandro Roca Moncada.

Precio: 170 € matrícula; 125 € mes.

Información: tel./fax: 91 448 93 27; *e-mail:* aesc@aesc.com.es; web: <http://www.aesc.com.es>. Albadalejo, 4 bajo 25. 28037 Madrid.

MAGISTER VICTIMOLOGÍA: ATENCIÓN PSICOLÓGICA A VÍCTIMAS

Fecha: noviembre 2013-mayo 2015.

Ciudad: Madrid.

Organiza: Facultad de Psicología. Universidad Complutense de Madrid.

Profesores: Dra. Dª María Crespo López, Dra. Dª Mª del Mar Gómez Gutiérrez y otros.

Precio: 5250 € (dos cursos). Se ofrecen 2 becas de colaboración.

Información: tels.: 91 394 30 79/3122; *e-mail:* mvictimologia@ucm.es; web: <http://www.mvictmologiaucm.com>.

POSGRADO EN PSICOLOGÍA INFANTIL Y ADOLESCENCIA

Fecha: octubre 2013-julio 2014.

Ciudad: Madrid.

Organiza: Instituto de Lenguaje y Desarrollo.

Profesores: Dª Raquel Caja y equipo ILD.

Precio: 350 €/mes; 350 €/matrícula.

Información: tel.: 91 519 13 29; *e-mail:* informa@ild.es. Avda. Alfonso XIII, 3. 28002 Madrid.

POSGRADO EN TRASTORNOS DE LENGUAJE

Fecha: octubre 2013-julio 2014.
Ciudad: Madrid.
Organiza: Instituto de Lenguaje y Desarrollo.
Profesores: D^a Alicia Fdez-Zúñiga y equipo ILD.
Precio: 350 €/mes; 350 €/matrícula.
Información: tel.: 91 519 13 29; *e-mail:* informa@ild.es. Avda. Alfonso XIII, 3. 28002 Madrid.

EXPERTO EN DISFUNCIONES SEXUALES

Fecha: 1-25 julio 2013.
Ciudad: Madrid.
Organiza: Centro de Psicología Sara Escudero.
Profesores: D^a Sara Escudero Nuñez.
Precio: 500 €.
Información: tels.: 91 859 28 01, 635 54 42 12; *e-mail:* info@saraescudero.es; web: <http://www.saraescudero.es>.

FORMACIÓN DE TERAPEUTAS EN GESTALT

Fecha: octubre 2013-octubre 2014.
Ciudad: Madrid.
Organiza: Escuela de Terapia Gestalt del I.P.G.
Profesores: D^a Ángeles Martín González y equipo.
Precio: 170 € por taller.
Información: tels.: 91 300 03 21, 669 03 53 44; *e-mail:* info@escuelages-talt.es; web: <http://www.escuelages-talt.es>. Francisco Silvela, 74 - 1^º 28028 Madrid.

ATENCIÓN PSICOLÓGICA AL MALTRATO INFANTIL

Fecha: 12, 13 julio 2013.
Ciudad: Madrid.
Organiza: Activa Psicología y Formación.
Profesores: psicólogos del centro.
Precio: 150 € (entrega de material).
Información: tel.: 91 446 47 48; web: <http://www.activapsicologia.com>. Cta. de Bilbao, 1, 1^º centro. 28004 Madrid.

INTELIGENCIA EMOCIONAL: APLICACIONES CLÍNICAS

Fecha: 19, 20 julio 2013.
Ciudad: Madrid.
Organiza: Activa Psicología y Formación.
Profesores: psicólogos del centro.
Precio: 150 € (entrega de material).

Información: tel.: 91 446 47 48; web: <http://www.activapsicologia.com>. Cta. de Bilbao, 1, 1^º centro. 28004 Madrid.

MÁSTER EN PSICOLOGÍA CLÍNICA Y DE LA SALUD

Fecha: octubre 2013-junio 2015.
Ciudad: Madrid.
Organiza: Cinteco.
Profesores: equipo Cinteco.
Precio: 500 €/matrícula; 300 €/mes.
Información: tel.: 91 431 21 45; fax: 91 575 40 07; web: <http://www.cinteco.com>.

EXPERTO EN PSICOTERAPIA DE GRUPOS Y SU APLICACIÓN EN SALUD MENTAL. TEÓRICO-PRÁCTICO

Fecha: septiembre 2013-junio 2014.
Ciudad: Madrid.
Organiza: Quipú, Instituto de Formación en Psicoterapia Psicoanalítica y Salud Mental.
Profesores: D. F. García-Vilanova, D^a M. Grimau, D. A. García de la Hoz, D^a C. Escudero, D. L. Conde, D^a A. Bastos, D^a C. Alonso.
Precio: 95 €.
Información: tel.: 91 577 60 39/40; *e-mail:* quipu@grupoquipu.com; web: <http://www.quipu-instituto.com>. Príncipe de Vergara, 35-b^º dcha. Madrid.

EXPERTO EN PSICOPATOLOGÍA Y SU APLICACIÓN A LA TÉCNICA

Fecha: septiembre 2013-junio 2014.
Ciudad: Madrid.
Organiza: Quipú, Instituto de Formación en Psicoterapia Psicoanalítica y Salud Mental.
Profesores: D. Antonio García de la Hoz.
Precio: 95 €.
Información: tel.: 91 577 60 39/40; *e-mail:* quipu@grupoquipu.com; web: <http://www.quipu-instituto.com>. Príncipe de Vergara, 35-b^º dcha. Madrid.

MÁSTER EN TERAPIA FAMILIAR SISTÉMICA

Fecha: 1 octubre 2013 - junio 2016.
Ciudad: Madrid.
Organiza: ITAD, Instituto de Formación y Tratamiento en Terapia Familiar Sistémica.
Profesores: D^a Carmen Bermúdez, D. Carlos Alvarado, D^a Begoña Villalobos, D^a Norma Mollot,

D^a Andrea Henning, D^a Melba Aragón, D^a Liliana Brik, D. Manuel Antonio Ruiz, D^a Silvia Parrabera, D. José Félix Rodríguez, D^a Berenguela Monforte..

Precio: 100 €/matriculación primer curso; 80 €/matriculación segundo y tercer curso; 1590 €/cada curso.
Información: tel.: 91 429 94 00; fax: 91 369 36 13; *e-mail:* itad20@msn.com; web: <http://www.itadsistema.com>. San Agustín, 7 - 1^º Ext. Dcha. 28014 Madrid.

Educativa

ESCALAS MAGALLANES DE ATENCIÓN VISUAL EMAY-1/2. ADMINISTRACIÓN E INTERPRETACIÓN DE RESULTADOS. CASOS PRÁCTICOS DE TDAH

Fecha: 20 julio 2013.
Ciudad: Madrid.
Organiza: Grupo ALBOR-COHS y CIT TDA Arturo Soria.
Profesores: D^a Inés González Díaz, D^a Raquel García Campuzano.
Precio: 70 €/profesionales; 40 €/estudiantes.
Información: tel.: 91 889 43 49; *e-mail:* madrid@gac.com.es; web: <http://www.gac.com.es>. Madrid.

DETECCIÓN Y DIAGNÓSTICO DIFERENCIAL DE TDAH. AVANCES DEL DSM-V. EMA-DDA Y ESMIDAS: ADMINISTRACIÓN E INTERPRETACIÓN DE RESULTADOS. CASOS PRÁCTICOS

Fecha: 27 julio 2013.
Ciudad: Madrid.
Organiza: Grupo ALBOR-COHS y CIT TDA Arturo Soria.
Profesores: D^a Raquel García Campuzano.
Precio: 70 €/profesionales; 40 €/estudiantes.
Información: tel.: 91 889 43 49; *e-mail:* madrid@gac.com.es; web: <http://www.gac.com.es>. Madrid.

Congresos y otras actividades

THE 13TH EUROPEAN CONGRESS OF PSYCHOLOGY

Fecha: 9-12 julio 2013.

Ciudad: Estocolmo, Suecia.

Organiza: European Federation of Psychologists' Associations (EFPA). Swedish Psychological Association.

Información: web: <http://www.ecp2013.org>.

7TH WORLD CONGRESS IN BEHAVIOURAL AND COGNITIVE THERAPIES, WCB-CT

Fecha: 22-25 julio 2013.

Ciudad: Lima, Perú.

Organiza: Asociación Latinoamericana de Análisis, Modificación y Terapias Cognitivas Comportamentales.

Información: web: <http://www.wcb-ct2013.pe>.

13^{ER} CONGRESO MUNDIAL ISSP DE PSICOLOGÍA DEL DEPORTE

Fecha: 21-26 julio 2013.

Ciudad: Pekín, China.

Organiza: International Society of Sport Psychology y Beijing Sports University.

Información: web: <http://www.issponline.org>; <http://www.issp2013.com/issp2013/en>.

34TH STRESS AND ANXIETY RESEARCH SOCIETY (STAR CONFERENCE)

Fecha: 1-3 julio 2013.

Ciudad: Faro, Portugal.

Organiza: Stress and Anxiety Research Society (STAR), Universidad de Faro.

Información: web: <http://www.star2013.org>.

II CONGRESO IBEROAMERICANO DE PSICOLOGÍA DE LA SALUD Y III CONGRESO LUSO-BRASILEÑO DE PSICOLOGÍA DE LA SALUD

Fecha: 4-6 julio 2013.

Ciudad: Faro, Portugal.

Organiza: Universidad del Algarve, Sociedad Portuguesa de Psicología de la Salud (SPPS), Asociación Brasileña de Psicología de la Salud (ABPSA), Asociación Española de Psicología Conductual (AEPC).

Información: web: <http://www.psau-de2013.org>.

28TH INTERNATIONAL CONGRESS OF APPLIED PSYCHOLOGY

Fecha: 8-13 julio 2013.

Ciudad: París, Francia.

Organiza: International Association of Applied Psychology (IAAP). French Federation for Psychologists and Psychology (FFPP).

Información: web: <http://www.icap2014.com>.

XXXIV INTERAMERICAN CONGRESS OF PSYCHOLOGY (SIP)

Fecha: 15-19 julio 2013.

Ciudad: Brasilia, Brasil.

Organiza: Centro Universitario de Brasilia UniCEUB. Universidad de Brasilia UnB.

Información: web: <http://www.sip2013.org/esp/principal.html>.

2º CONGRESO EUROPEO DE TRANSEXUALIDAD. CONFERENCIA INTERNACIONAL DE TRANSEXUALIDAD Y ANDROLOGÍA. III JORNADAS DE TRANSEXUALIDAD MADRILEÑA

Fecha: 4-6 julio 2013.

Ciudad: Madrid.

Organiza: Hospital Universitario Ramón y Cajal. Hospital Universitario La Paz.

Información: web: <http://www.congrega.es/index.php/item/247-2transexualidad13.html>.

XIX JORNADAS NACIONALES Y XV INTERNACIONALES DE HIDROTERAPIA Y ACTIVIDAD ACUÁTICA ADAPTADA EN PARÁLISIS CEREBRAL, AUTISMO, SÍNDROME DE DOWN Y OTRAS DISCAPACIDADES

Fecha: 16-19 julio 2013.

Ciudad: Sanlúcar de Barrameda. Cádiz.

Organiza: Centro Comarcal de Desarrollo Infantil y Atención Temprana Bajo Guadalquivir (CDIAT). Universidad San Pablo CEU Madrid.

Información: avda. Quinto Centenario, 14. 11540 Sanlúcar de Barrameda. Cádiz. Tel.: 956 36 30 50; fax: 956 38 50 01; e-mail: secretaria@jornadashidroterapia.com; web: <http://www.jornadashidroterapia.com>.

CONGRESO MUNDIAL DE SALUD MENTAL: INTERDISCIPLINA E INCLUSIÓN SOCIAL COMO EJES DE INTERVENCIÓN

Fecha: 25-28 agosto 2013.

Ciudad: Buenos Aires, Argentina.

Organiza: World Federation for Mental Health. Asociación Argentina de Salud Mental (AASM).

Información: web: <http://www.wmhc2013.aasm.org.ar/en/home>; <http://www.wfmh.org/>

TENDENCIAS ACTUALES EN EL ESTUDIO DE LA LECTURA (TAELEC 2013)

Fecha: 25-27 septiembre 2013.

Ciudad: Madrid.

Organiza: D. José A. León, D^a Inmaculada Escudero.

Información: tel.: 91 398 60 00, e-mail: info@taelec2013.com; web: <http://www.taelec2013.com>.

LA MEDIACIÓN INTERCULTURAL EN LA ATENCIÓN EN SALUD: ENCUENTRO INTERNACIONAL DE REFLEXIÓN SOBRE MODELOS, INVESTIGACIONES Y EXPERIENCIAS

Fecha: 19-20 septiembre 2013.

Ciudad: Huelva.

Organiza: Sección de Promoción de la Salud del Centro de Investigación de Migraciones de la Universidad de Huelva.

Información: web: <http://www.uhu.es/health-migration/>

CONFERENCIA DE FORMACIÓN DE TERAPEUTAS EN GESTALT

Fecha: 19 septiembre 2013.

Ciudad: Madrid.

Organiza: Escuela de Terapia Gestalt del IPG.

Información: Francisco Silvela, 74-1^º 28028 Madrid. tels.: 91 300 03 21, 669 03 53 44; e-mail: info@escuelagestalt.es; web: escuelagestalt.es.

WORLD PSYCHIATRIC ASSOCIATION INTERNATIONAL CONGRESS

Fecha: 27-30 octubre 2013.

Ciudad: Viena, Austria.

Organiza: World Psychiatric Association. Austrian Association for Psychiatry and Psychotherapy.

Información: E-mail: wpaic2013@guarant.cz.

JORNADAS INTERNACIONALES VIRTUALES CIENTÍFICO-TÉCNICAS SOBRE EL TDAH Y TRASTORNOS DE ANSIEDAD

Fecha: 1-4 octubre 2013.

Ciudad: A distancia, on-line.

Organiza: Fundación para la Promoción de la Calidad de Vida, CALVIDA.

Información: <http://www.dsmvytdah.com>.

CONGRESO INTERNACIONAL DE CIENCIAS DE LA EDUCACIÓN Y DEL DESARROLLO

Fecha: 8-11 octubre 2013.

Ciudad: Santander.

Organiza: Fundación General Universidad de Granada y el Grupo CEYD de la Universidad de Granada.

Información: web: <http://www.ugr.es/~aepc/WEBEDUCACION/>

XXI CONGRESO MEXICANO DE PSICOLOGÍA

Fecha: 9-11 octubre 2013.

Ciudad: Guadalajara, Jalisco, México.

Organiza: Sociedad Mexicana de Psicología A.C. y Colegio Mexicano de

Profesionistas en Psicología AC.

Información: web: <http://www.psicologia.org.mx>.

21º CONGRESO INTERNACIONAL DE PSIQUIATRÍA AAP

Fecha: 7-9 octubre 2013.

Ciudad: Buenos Aires, Argentina.

Organiza: Asociación Argentina de Psiquiatras.

Información: web: <http://www.aap.org.ar>.

XIV CONGRESO ANDALUZ Y I CONGRESO INTERNACIONAL LUSO-ANDALUZ DE PSICOLOGÍA DEL DEPORTE Y LA ACTIVIDAD FÍSICA

Fecha: 14-16 noviembre 2013.

Ciudad: Huelva.

Organiza: Asociación de Psicología del Deporte Andaluza (APDA) y Universidad de Huelva.

Información: web: http://www.uhu.es/congreso_apda.

V CONGRESO NACIONAL DE PSICOTERAPIAS COGNITIVAS: APORTACIONES Y RETOS ANTE UNA SOCIEDAD CAMBIANTE

Fecha: 14-16 noviembre 2013.

Ciudad: Madrid.

Organiza: Asociación Española de Psicoterapias Cognitivas (ASEPCO), Universidad de Comillas.

Información: web: <http://congresos.uned.es/w5037/>

X JORNADAS INTERNACIONALES: TRAUMATISMO, REPETICIÓN Y ELABORACIÓN. SUS IMPLICACIONES EN LA CLÍNICA ACTUAL

Fecha: 15-16 noviembre 2013.

Ciudad: Bilbao.

Organiza: Grupo de Psicoterapia Analítica de Bilbao.

Información: web: <http://www.gpab.org>.

XX CONGRESO DE LA FEDERACIÓN LATINOAMERICANA DE PSICOTERAPIA ANALÍTICA DE GRUPOS: CLÍNICA DE LA DIFERENCIA E INTERCULTURALIDAD

Fecha: 14-16 noviembre 2013.

Ciudad: Buenos Aires.

Organiza: Federación Latinoamericana de Psicoterapia Analítica de Grupos.

Información: web: <http://www.flapag.org>.

Premios



PREMIO ISEP EN PSICOLOGÍA CLÍNICA A LA MEJOR TESIS DOCTORAL

2ª edición

ENTIDAD

Instituto Superior de Estudios Psicológicos (ISEP) y PSICOFUNDACIÓN.

RESUMEN

Su objetivo es fomentar la calidad de las tesis doctorales realizadas en las universidades españolas y de los países iberoamericanos. Está dirigida a doctores en Psicología de nacionalidad española y de los países iberoamericanos, cuya tesis doctoral haya sido leída durante el año 2012, obteniendo la calificación de sobresaliente cum laude y cuyo contenido se enmarque en el área clínica o sanitaria.

IMPORTE

6000 euros.

FECHA LÍMITE

30 de julio de 2013.

INTERESADOS

E-mail: premiotesisdoctoralisep@isep.es.

Web: <http://www.infocoponline.es/pdf/BasesPremioIsep2013.pdf>

Becas



Máster en Psicoterapia Psicoanalítica y Salud Mental

Solicitudes hasta 23 de septiembre de 2013
dirigidas a:
Secretaría Colegio o becas-copm@cop.es

1 beca
para
colegiados

Entidad

QUIPÚ, Instituto de Formación en Psicoterapia Psicoanalítica y Salud Mental.

Director

D. Antonio García de la Hoz. Doctor en Psicología. Colegiado M-00635. Profesor Titular de la Universidad de Salamanca. Psicólogo Clínico. Presidente y Miembro Didacta de Quipu-Instituto.

Programa

Los programas de la Formación Básica permiten alcanzar el Título de MASTER, ESPECIALISTA o EXPERTO en función del número de Seminarios o créditos que el alumno curse, pudiéndolos completar estos con la asistencia a la Formación Complementaria y con Prácticas. Docentes: Formación impartida por 15 profesionales de la Salud, Psicólogos/as Clínicos y Psicoterapeutas por la EFPA, con amplia experiencia en clínica, en Psicoterapia y docencia.

FORMACIÓN BÁSICA:

Seminarios Mensuales (un sábado al mes):

Psicopatología Psicoanalítica y su aplicación Técnica en Psicoterapia.

Psicoterapia Psicoanalítica con Niños y Adolescentes.

Teoría y Técnica de la Psicoterapia de Grupos (Clases Teórico-prácticas).

Seminarios Semanales:

Estudio Crítico de la Obra de Freud.

Supervisión en Grupo con carácter formativo.

FORMACIÓN COMPLEMENTARIA:

Supervisión en Grupo con carácter formativo (Infantil y/o Adultos).

Actividades Abiertas: Conferencias, Videoforum y Sesiones Clínicas.

Monográficos y Talleres.

(Se anunciarán durante el curso)

PRÁCTICAS:

Inicio a la Práctica Profesional Supervisada, en el Servicio "Pichón Rivière".

Actividades Prácticas (observación en Grupos de Psicoterapia).

Tutorías y Evaluación Continuada.

Prácticas Profesionales Supervisadas.

Modalidad

Presencial. Mínimo de 150 horas anuales (Total máster: 600 horas).

Fechas-lugar

Desde septiembre de 2013 hasta junio de 2014 (en función del número de seminarios).
Sede Quipu-Instituto: C/Príncipe de Vergara, 35- bajo dcha.

Precio

De 75 € a 95 € cada seminario. 5.500 €. Según número de seminarios matriculados. El Colegio Oficial de Psicólogos de Madrid ofrece 1 beca para colegiados.

Interesados

QUIPÚ, Instituto de Formación en Psicoterapia Psicoanalítica y Salud Mental.
C/ Príncipe de Vergara, 35- bajo dcha. 28001 Madrid.

Tel: 91 577 60 39

Email: quipu@grupoquipu.com

URL: <http://www.quipu-instituto.es>

Especialista en Psicoterapia Psicoanalítica con niños y adolescentes

Solicitudes hasta 23 de septiembre de 2013
 dirigidas a:
 Secretaría Colegio o becas-copm@cop.es

1 beca para colegiados

Entidad

QUIPÚ, Instituto de Formación en Psicoterapia Psicoanalítica y Salud Mental.

Directora

D^a Magdalena Grimau Arias. Psicóloga clínica colegiada M-01088. Especialista en Psicoterapia (EFPA).

Programa

LA TÉCNICA: DEMANDA, PROCESO DIAGNÓSTICO y ENCUADRE, MODALIDADES DE INTERVENCIÓN. PSICOPATOLOGÍA. LAS GRANDES ENTIDADES NOSOLÓGICAS. AUTORES: ESCUELA INGLESA Y FRANCESA. EL PSIQUISMO DEL NIÑO/A: DEL VÍNCULO SIMBIÓTICO AL LOGRO DE LA INDIVIDUACIÓN.

CASOS PRÁCTICOS.

SUPERVISION EN GRUPO CON CARÁCTER FORMATIVO.

Impartido por varios docentes de amplia trayectoria profesional y docente. Consultar planograma en página web.

Esta formación se completará con asistencia a las actividades complementarias: sesiones clínicas, video-fórum, conferencias, monográficos y talleres.

PRÁCTICAS:

- * Inicio a la práctica profesional supervisada, en el Servicio «Pichón Rivière» (SPR).
- * Prácticas profesionales supervisadas.

Modalidad

Presencial. Mínimo de 250 horas.

Fechas-lugar

Desde septiembre de 2013 hasta marzo 2015.
 Sede Quipú-Instituto en Madrid: C/Príncipe de Vergara, 35- bajo dcha.

Precio

1045 € + 75 € matrícula → 1er curso.
 855 € + 95 € matrícula → 2º curso.
 Total: 2070 €.
 El Colegio Oficial de Psicólogos de Madrid ofrece 1 beca para colegiados.

Interesados

QUIPÚ, Instituto de Formación en Psicoterapia Psicoanalítica y Salud Mental.
 C/Príncipe de Vergara, 35- bajo dcha.
 Tel: 91 577 60 39
 E-mail: quipu@grupoquipu.com.
 Web: <http://www.quipu-instituto.es>



Revistas científico-profesionales de Psicología

más Información:
www.copmadrid.org



Colegio Oficial de Psicólogos de Madrid

Máster en Psicología Clínica Aplicada

Solicitudes hasta 20 de septiembre de 2013
dirigidas a:
Secretaría Colegio o becas-copm@cop.es

1 beca
para
colegiados

Entidad

Instituto Superior de Psicología Alborán.

Director

D. Antonio Luis Maldonado Cervera. Director del centro. Psicólogo colegiado M-25614.

Programa

CUESTIONES INTRODUCTORIAS A LA PSICOLOGÍA CLÍNICA APLICADA

- 1.- Habilidades del terapeuta.
- 2.- Evaluación psicológica.
- 3.- Análisis funcional y planificación del tratamiento psicológico.
- 4.- Técnicas de modificación de conducta.
- 5.- Autoestima: evaluación y mejora.
- 6.- Entrenamiento en asertividad y habilidades sociales.
- 7.- Psicopatología y diagnóstico.

TRASTORNOS PSICOLÓGICOS EN EL ÁREA DE ADULTOS

- 8.- Depresión.
- 9.- Trastorno bipolar.
- 10.- Fobia social.
- 11.- Trastorno de ansiedad generalizada (TAG).
- 12.- Hipocondría.
- 13.- Trastorno de pánico con o sin agorafobia.
- 14.- Trastorno por estrés postraumático (TEP).
- 15.- Trastorno obsesivo compulsivo (TOC).
- 16.- Evaluación y tratamiento de los problemas de pareja.
- 17.- Evaluación y tratamiento de los trastornos sexuales femeninos.
- 18.- Evaluación y tratamiento de los trastornos sexuales masculinos.
- 19.- Evaluación y tratamiento de los trastornos de la personalidad.
- 20.- Evaluación y tratamiento de la esquizofrenia.
- 21.- Juego patológico.

CUESTIONES INTRODUCTORIAS II Y EVALUACIÓN Y TRATAMIENTO DE TRASTORNOS PSICOLÓGICOS INFANTILES

- 22.- Modificación de conducta.
- 23.- Evaluación psicológica y clínica.
- 24.- Psicología Evolutiva.
- 25.- Habilidades del terapeuta.
- 26.- Autismo y otros trastornos del desarrollo.
- 27.- Trastorno por déficit de atención y comportamiento perturbador.

TRASTORNOS PSICOLÓGICOS EN EL ÁREA DE INFANCIA Y ADOLESCENCIA

- 26.- Autismo y otros trastornos del desarrollo.
- 27.- Trastorno por déficit de atención y comportamiento perturbador.
- 28.- Evaluación y tratamiento de los tics nerviosos.
- 29.- Evaluación y tratamiento de la enuresis y la encopresis.
- 30.- Evaluación y tratamiento de los trastornos del sueño.
- 31.- Evaluación y tratamiento del retraso mental.
- 32.- Maltrato y abuso sexual en la infancia.
- 33.- Identificación e intervención en niños superdotados.
- 34.- Evaluación y tratamiento de los trastornos de la conducta alimentaria.
- 35.- Trastornos del lenguaje y la comunicación.
- 36.- Trastornos del aprendizaje.
- 37.- Trastornos de la alimentación en la infancia y la primera niñez.
- 38.- Trastornos afectivos y de ansiedad en la infancia.
- 39.- Evaluación y tratamiento de los trastornos de ansiedad.
- 40.- Miedos y fobias en la infancia.
- 41.- Drogodependencias en la adolescencia.
- 42.- Otros trastornos en la infancia y la adolescencia.
- 43.- Habilidades sociales en adolescentes.

El máster ofrece la posibilidad de realizar 100 horas de prácticas clínicas supervisadas de forma gratuita.

Profesores:

D. Antonio Luis Maldonado Cervera. Psicólogo colegiado M-25614.

D^a Isabel Bonet Tejero. Psicóloga colegiada AO-06491.

D^a Laura Perna. Psicóloga colegiada AO-07104.

Modalidad

A distancia. 950 horas a realizar en 18 meses desde la recepción del material.

Fechas-lugar

Desde octubre de 2013 hasta abril de 2015.

Precio

3120 €. El Colegio Oficial de Psicólogos de Madrid ofrece 1 beca para colegiados.

Interesados

Instituto Superior de Psicología Alborán
C/Pedro Antonio de Alarcón, 41- 3º G 18004 Granada
Tel: 958 52 18 32
E-mail: info@alboranpsicologica.com
Web: www.alboranpsicologia.com

Máster en Psicología Clínica Aplicada y Jurídica

Solicitudes hasta 20 de septiembre de 2013
dirigidas a:
Secretaría Colegio o becas-copm@cop.es

1 beca
para
colegiados

Entidad

Instituto Superior de Psicología Alborán.

Director

D. Antonio Luis Maldonado Cervera. Director del centro. Psicólogo colegiado M-25614.

Programa

- CUESTIONES INTRODUCTORIAS A LA PSICOLOGÍA CLÍNICA APLICADA.
- TRASTORNOS PSICOLÓGICOS EN EL ÁREA DE ADULTOS.
- CUESTIONES INTRODUCTORIAS II Y EVALUACIÓN Y TRATAMIENTO DE TRASTORNOS PSICOLÓGICOS INFANTILES.
- TRASTORNOS PSICOLÓGICOS EN EL ÁREA DE INFANCIA Y ADOLESCENCIA.

PSICOLOGÍA JURÍDICA

1. El rol del psicólogo en el sistema judicial.
2. Peritación psicológica en los procedimientos judiciales.
3. Psicopatología forense y drogadicción.
 - 3.1. Psicopatología forense.
 - 3.2. Drogadicción.
4. Psicología Judicial.
 - 4.1. Psicología y testimonio.
 - 4.2. El juicio con jurado.
5. Psicología Jurídica de la Familia.
6. Psicología Jurídica del Menor.
 - 6.1. El menor como agresor.
 - 6.2. El menor como víctima.
 - 6.3. El papel del psicólogo.
7. Victimología.
 - 7.1. El tratamiento a las víctimas del delito en el ordenamiento jurídico.
 - 7.2. Víctimas de violencia doméstica.
8. Psicología Jurídica Penitenciaria.
9. Mediación.
10. Psicología Jurídica Policial y de las Fuerzas Armadas.

El máster presenta la posibilidad de realizar 200 horas de prácticas clínicas supervisadas de forma gratuita.

Profesores:

D. Antonio Luis Maldonado Cervera. Psicólogo colegiado M-25614.

D^a Isabel Bonet Tejero. Psicóloga colegiada AO-06491.

D^a Laura Perna. Psicóloga colegiada AO-07104.

Modalidad

A distancia. 1200 horas, a realizar en 18 meses desde la recepción del material.

Fechas-lugar

Desde octubre de 2013 hasta abril de 2015.

Precio

4300 €. El Colegio Oficial de Psicólogos de Madrid ofrece 1 beca para colegiados.

Interesados

Instituto Superior de Psicología Alborán
C/Pedro Antonio de Alarcón, 41- 3º G 18004 Granada
Tel: 958 52 18 32
E-mail: info@alboranpsicologia.com
Web: www.alboranpsicologia.com

Boletín de suscripción a publicaciones y Psicodoc 2013



Título de la publicación	Colegiados de Madrid		Colegiados de otros colegios	No colegiados	N ^{os} año	N ^{os} sueltos
	Edic. digital	Edic. impresa				
Guía del Psicólogo (1)	Gratuito	Gratuito	30€	44€	11	5€
Psicología del Trabajo y Organizaciones	Gratuito	33€	38€	49€	3	16€
Selecciones Prensa (CD)	Gratuito	70€	80€	96€	11	13€
Clínica y Salud	Gratuito	33€	38€	49€	3	16€
Psychosocial Intervention	Gratuito	33€	33€	49€	3	16€
Anuario de Psicología Jurídica	Gratuito	23,50€	28,50€	36,50€	1	
Psicología Educativa	Gratuito	23,50€	25,50€	34€	2	16€
(1994) Monografía Inmigrantes y Refugiados		7 €	8€	10€		
(1995) Mediación: una alternativa extrajurídica		10€	12,5€	17€		
(1996) Guía Práctica: enfermedad Alzheimer		2,5€	3€	5€		
(2001) Psicología y Salud Comunitaria durante la transición democrática		10€	13€	17€		
(2004) Monografía: Intervención psicológica atentados 11 de marzo en Madrid		11€	13€	17€		
Psicodoc (2)	renovación Gratuito		120€	120€		
	nuevas Gratuito		150€	150€		

Nota: los precios de las publicaciones incluyen el IVA.

FORMA DE PAGO:

- Transferencia al Banco Popular: 0075 0126 92 0601229349
- Tarjeta de crédito nº: Fecha de caducidad:
- Domiciliación bancaria
- Nombre: Apellidos:
- Domicilio: Teléfono:
- CP: Ciudad: Provincia:
- Nº colegiado: Delegación: NIF/ CIF (*):

FORMULARIO PARA DOMICILIACIÓN BANCARIA

Nombre del banco: AG:

Dirección:

Población: C.P.:

Muy Sr. mío: Ruego a Ud. disponga lo necesario para que a partir de la presente sean abonados con cargo a mi c/ c en esa entidad bancaria los recibos del Colegio Oficial de Psicólogos de Madrid.

..... de 2013
(Firma del titular de la c/ c)

Envíe este boletín, junto con el comprobante de pago o pago efectuado a: Colegio Oficial de Psicólogos de Madrid. Dpto de Suscripciones. Cuesta de San Vicente, 4, 6.ª 28008 Madrid. Tel.: 91 541 99 99; fax: 91 559 03 03.

- (1) Esta revista es gratuita para los colegiados de Madrid, para el resto de los colegiados su precio es de 29 €, no colegiados 42,50€
- (2) Psicodoc es una base de datos bibliográfica de Psicología en internet.

Domiciliación bancaria sólo para suscripción a revistas.

(*) Dato indispensable para cualquier suscripción.

Nota: por favor, indique en el comprobante de pago la revista a la que se suscribe.

Sus datos personales serán incorporados y tratados en el fichero automatizado del Colegio Oficial de Psicólogos de Madrid, Suscripciones, inscrito en la Agencia de Protección de Datos Española (www.agpd.es), con la finalidad de realizar la gestión de las actividades necesarias derivadas de la relación entre el Colegio y el solicitante y la prestación de los servicios relacionados con la suscripción, pudiéndose realizar las cesiones previstas en la Ley. El órgano responsable del fichero es el Colegio Oficial de Psicólogos de Madrid, con domicilio en Cuesta de San Vicente, 4. 28008 Madrid, ante el cual los interesados podrán ejercer sus derechos de acceso, cancelación, rectificación y oposición, dirigiendo un escrito al Colegio Oficial de Psicólogos de Madrid, a la dirección mencionada (ref. "tratamiento de datos"), indicando su nombre, dirección y petición todo lo cual se informa en cumplimiento del artículo 5 de la Ley Orgánica 15/ 1999, de 13 de diciembre, de Protección de Datos de Carácter Personal.

Deseo recibir información de otras publicaciones o cursos del Colegio Oficial de Psicólogos de Madrid. Sí No



CLUB EXCLUSIVO PARA COLEGIADOS

Suma ventajas a tu colegiación

El **Club Exclusivo para Colegiados** ayuda a ahorrar a los **Psicólogos Colegiados de Madrid**. El Club contiene más de **500 empresas que ofrecen ventajas** en productos y servicios en toda **España**, en los segmentos de **viajes, ocio y restauración, electrónica, cosmética, moda y complementos**, entre otros.

► ¿CÓMO ACCEDER AL CLUB?

Desde cualquier ordenador, a través de la web www.colectivosvip.com/copm Regístrate con tu dirección de correo electrónico. Puedes utilizar tanto el correo electrónico de la empresa como el tuyo particular.



► CUPONES Y CUENTA VIP

Cada oferta te indica cómo beneficiarte del descuento:

1. **Imprime un cupón** y preséntalo en la tienda más próxima junto con tu carné de colegiado.
2. **Compra por Internet** y recupera parte de la compra en tu Cuenta VIP.
3. **Compra por teléfono**. Todos nuestros acuerdos están negociados para que comprar a través del Club Exclusivo para Colegiados te suponga siempre un ahorro.



► A lo largo del último año el Club exclusivo para Colegiados ha recibido 20.388 visitas y un total de 9594 colegiados se han beneficiado de los descuentos, promociones, bonificaciones, ofertas y ventajas exclusivas que ofrecen las más de 500 empresas incorporadas en el Club Exclusivo para Colegiados.

Más de 500 empresas ofrecen a los Psicólogos Colegiados de Madrid servicios y prestaciones a precios ventajosos en diferentes áreas, entre otras:

- Servicios profesionales
- Vacaciones y viajes
- Restaurantes

- Perfumería y cosmética
- Productos ahorro
- Ocio y actividades
- Familia y hogar

- Salud y Belleza
- Tecnología
- Inmobiliaria

Publicaciones de Psicología 2013

Revistas Científico-Profesionales Especializadas



Colegiados de Madrid.....33,0 € (3 núm. anuales)
 Colegiados de otros
 Colegios de Psicólogos...33,0 € (3 núm. anuales)
 No Colegiados49,0 € (3 núm. anuales)
 Tarifa Internacional90,5 € (3 núm. anuales)
 Números sueltos.....16,0 €

PSYCHOSOCIAL INTERVENTION

Revista cuatrimestral especializada en todos los ámbitos relevantes para la intervención psicosocial en los niveles individual, familiar, redes sociales, organización, comunidad y población. La revista enfatiza una perspectiva basada en la evidencia y acoge contribuciones originales en el ámbito de la investigación básica y aplicada, evaluación de programas, y resultados de la intervención. Intervención Psicosocial trata de avanzar el conocimiento y proporcionar evidencia científica que informe la intervención psicosocial dirigida a problemas sociales y comunitarios, y a promover el bienestar social y la calidad de vida.



Colegiados de Madrid.....33,0 € (3 núm. anuales)
 Colegiados de otros
 Colegios de Psicólogos...38,0 € (3 núm. anuales)
 No Colegiados49,0 € (3 núm. anuales)
 Tarifa Internacional90,5 € (3 núm. anuales)
 Números sueltos.....16,0 €

REVISTA DE PSICOLOGÍA DEL TRABAJO Y DE LAS ORGANIZACIONES

Revista cuatrimestral fundada en 1985, única en España, dedicada preferentemente a la investigación empírica correspondiente a todos los ámbitos relacionados con la Psicología del Trabajo y de las Organizaciones y Recursos Humanos, toma de decisiones, selección de personal, formación, liderazgo, cambio organizacional, cultura y clima organizacionales, motivación, trabajo en equipo, salud ocupacional, stress, satisfacción laboral, evaluación de desempeño, compensación, retiro y abandono, conflicto y negociación, actitudes laborales etc. Reconocida por la APA (American Psychological Association).



Colegiados de Madrid.....22,5 € (2 núm. anuales)
 Colegiados de otros
 Colegios de Psicólogos...25,5 € (2 núm. anuales)
 No Colegiados34,0 € (2 núm. anuales)
 Tarifa Internacional71,0 € (2 núm. anuales)
 Números sueltos.....16,0 €

PSICOLOGÍA EDUCATIVA

Revista semestral especializada en la reflexión y práctica en los distintos ámbitos educativos, descripción y evaluación de los programas de intervención psicoeducativa, aspectos contextuales, cambios legislativos, opiniones de la comunidad educativa, estructura educativa, roles, etc.



Colegiados de Madrid.....33,0 € (3 núm. anuales)
 Colegiados de otros
 Colegios de Psicólogos...38,0 € (3 núm. anuales)
 No Colegiados49,0 € (3 núm. anuales)
 Tarifa Internacional90,5 € (3 núm. anuales)
 Números sueltos.....16,0 €

CLÍNICA Y SALUD

Revista cuatrimestral fundada en 1990 especializada en investigaciones empíricas sobre la Psicología Clínica y de la Salud: trastornos psicológicos, salud-enfermedad, prevención y atención en los diferentes niveles asistenciales (primaria, secundaria y terciaria), práctica pública y privada, etc. Reconocida a nivel internacional por la APA (American Psychological Association).



Colegiados de Madrid.....23,5 €
 Colegios de Psicólogos.....28,5 €
 No Colegiados36,5 €
 Tarifa Internacional68,0 €

ANUARIO DE PSICOLOGÍA JURÍDICA

Revista anual especializada en el área de la psicología jurídica en la cual se contempla la doble perspectiva psicológica y legal en temas de familia y menores, informes periciales, psicología penitenciaria, policial, militar, testimonio, jurado, mediación en conflictos, estudio y valoración de cambios legislativos, etc.

Revistas Generales



Colegiados de otros
 Colegios de Psicólogos...30,0 € (11 núm. anuales)
 No Colegiados44,0 € (11 núm. anuales)
 Tarifa Internacional180,0 € (11 núm. anuales)
 Números sueltos.....5,0 €

GUÍA DEL PSICÓLOGO

Es la publicación más representativa del Colegio Oficial de Psicólogos de Madrid. Es un instrumento esencial para la información de todos los psicólogos y las personas interesadas en torno a las actividades que se desarrollan mensualmente en el mundo de la Psicología española: noticias, cursos, congresos, legislación, información de interés para la profesión, etc.



Colegiados de Madrid.....70,0 € (11 CD's anuales)
 Colegiados de otros
 Colegios de Psicólogos...80,0 € (11 CD's anuales)
 No Colegiados96,0 € (11 CD's anuales)
 Tarifa Internacional222,0 € (11 CD's anuales)
 Números sueltos.....13,0 €

SELECCIONES DE PRENSA

CD mensual que recoge más de cien noticias y artículos de actividades relacionadas con la Psicología que se publican en: 160 diarios, 55 semanarios y 210 revistas.

Monográficos

GUÍA DE APOYO A REFUGIADOS E INMIGRANTES

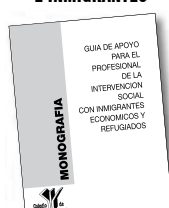

Colegiados de Madrid.....7,0 €
 Colegiados de otros
 Colegios de Psicólogos.....8,0 €
 No Colegiados10,0 €
 Tarifa Internacional40,5 €

MEDIACIÓN: UNA ALTERNATIVA EXTRAJURÍDICA



Colegiados de Madrid.....10,0 €
 Colegiados de otros
 Colegios de Psicólogos...12,5 €
 No Colegiados17,0 €
 Tarifa Internacional42,0 €

PSICOLOGÍA Y SALUD COMUNITARIA DURANTE LA TRANSICIÓN DEMOCRÁTICA



Colegiados de Madrid.....10,0 €
 Colegiados de otros
 Colegios de Psicólogos...13,0 €
 No Colegiados17,0 €
 Tarifa Internacional42,0 €

INTERVENCIÓN PSICOLÓGICA TRAS LOS ATENTADOS DEL 11 DE MARZO EN MADRID



Colegiados de Madrid.....11,0 €
 Colegiados de otros
 Colegios de Psicólogos...13,0 €
 No Colegiados17,0 €
 Tarifa Internacional42,0 €



DEPARTAMENTO DE PUBLICACIONES

C/ Cuesta de San Vicente, 4 - 6ª Plta. 28008 Madrid • Tel.: 915 419 999 • Fax: 915 590 303 • email: suscripciones@cop.es • www.copmadrid.org

Selecciones de Prensa



Revista Mensual en formato CD que recoge la información relacionada con la Psicología publicada en más de:

- 210 Revistas
- 160 Diarios
- 55 Semanarios

Colegiados de Madrid	70,00 € (11 CD's anuales)
Colegiados otros Colegios de Psicólogos	80,00 € (11 CD's anuales)
No Colegiados	96,00 € (11 CD's anuales)
Tarifa Internacional	222,00 € (11 CD's anuales)
Números sueltos	13,00 €

INFORMACIÓN Y SUSCRIPCIONES

Colegio Oficial de Psicólogos de Madrid
Cuesta de San Vicente, 4. 6ª Ptª. 28008 Madrid
Teléfono: 91 541 99 99 Fax: 91 559 03 03

www.copmadrid.org e-mail: revistas_copm@correo.cop.es



III Ciclo de conferencias de Psicología y Coaching: PSICOLOGOS EN EL COACHING ESPAÑOL

Transmitiendo la experiencia personal y el valor que como psicólogos aportamos en nuestra práctica y desarrollo del coaching

Organizado por el Grupo de Trabajo de Psicología y Coaching del Colegio Oficial de Psicólogos de Madrid

Enero - Diciembre 2013



Cris Bolivar

16 enero

CONTANDO MI CUENTO. MI MIRADA DESDE EL COACHING ESENCIAL



Herminia Goma

10 abril

EL VALOR DEL FEEDBACK PARA LA TOMA DE CONSCIENCIA DEL CLIENTE Y LOS 10 FEEDBACKS QUE TRABAJAMOS DESDE EL COACHING TELEOLÓGICO

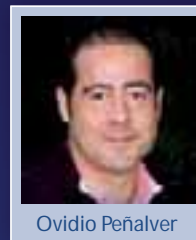

Ovidio Peñalver

16 octubre

COACHING Y PSICOTERAPIA: DOS DISCIPLINAS CON UNA BARRERA LÍQUIDA...

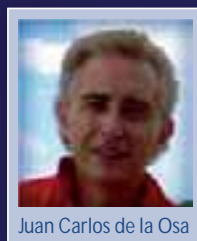

Juan Carlos de la Osa

13 febrero

DESDE TAVISTOCK A LA PSICOLOGIA POSITIVA



Joan Quintana

22 mayo

CONSTRUYENDO RELACIONES PODEROSAS. DESBLOQUEO Y REGENERACIÓN EMOCIONAL-RELACIONAL



Alfonso Medina

20 noviembre

¿CÓMO ME AYUDA LA PSICOLOGÍA BÁSICA EN MI ACTIVIDAD COMO COACH?



César Fernández

20 marzo

COACHING GRUPAL Y SU IMPACTO EN EL NEGOCIO

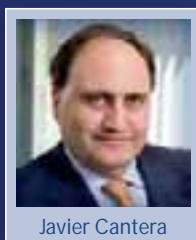

Javier Cantera

5 junio

COACHING SIN ETIQUETAS: ANÁLISIS DE CASOS

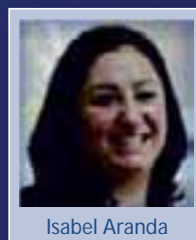

Isabel Aranda

11 diciembre

EL OBSERVADOR EMOCIONADO

El coaching se ha establecido ya con amplio reconocimiento como una metodología de trabajo esencial en el desarrollo de personas a nivel mundial, focalizada en el proceso que sigue un individuo para pensar y actuar con el objetivo claro de conseguir mejores resultados.

Si bien es ejercido por todo tipo de profesionales, los psicólogos que utilizan el coaching en su trabajo cuentan con una formación y unos recursos técnicos que facilitan el alcance y resultados de los procesos en los que intervienen. En estos últimos años, son numerosos los psicólogos coaches que han hecho aportaciones esenciales al desarrollo del coaching en España. En este ciclo de conferencias algunos de los más significados psicólogos coaches españoles nos transmiten su enfoque y experiencia personal en su trabajo como coaches.

Horario: de 18:00 a 20:00 h. Entrada libre hasta completar aforo.

Lugar de celebración



Cuesta de San Vicente, 4. 5ª planta. 28008 Madrid
Tel: 91 541 99 99 · Fax: 91 547 22 84
e-mail: formacion@cop.es · www.copmadrid.org

Entidades colaboradoras

CAPITAL HUMANO

OBSERVATORIO
de recursos humanos
y relaciones laborales

Training
Development Digest

edipe
Agrupación Centro

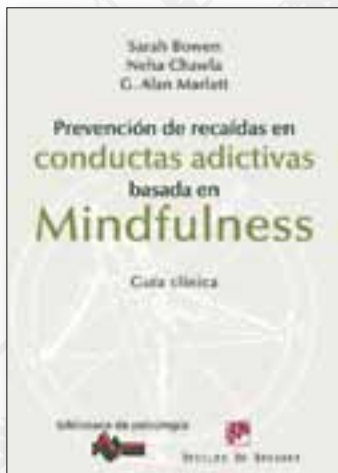

NOVEDAD



S. Bowen- N. Chawla -
G.A. Marlatt
**Prevención de recaídas
en conductas adictivas
basadas en Mindfulness**

Guía clínica



NOVEDAD

Steven C. Hayes
**Sal de tu mente,
entra en tu vida**

La nueva Terapia
de Aceptación y Compromiso

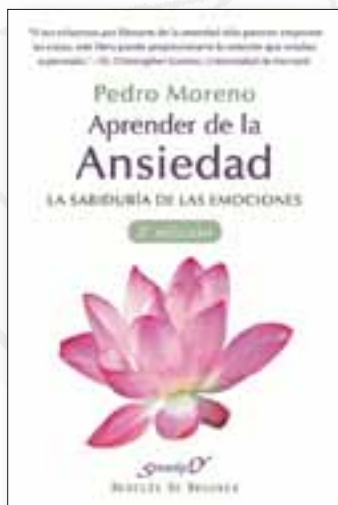

Pedro Moreno
Aprender de la ansiedad
La sabiduría de las emociones
(2ª edición)



Bärber Wardetzki
El amor vanidoso

Cómo fracasan las relaciones narcisistas



DISPONIBLES EN EBOOK:

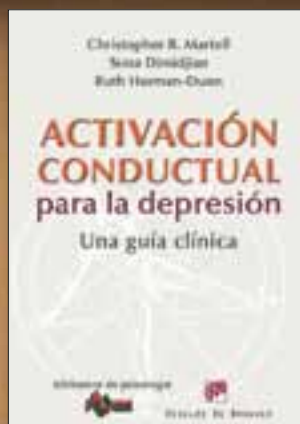
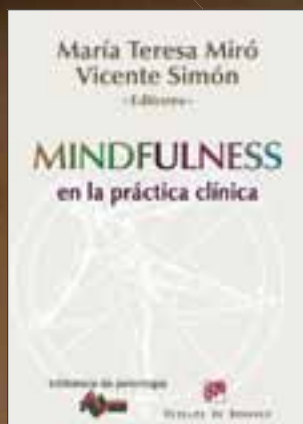

NUEVA TIENDA DE LIBROS ELECTRÓNICOS:



ebooks.edesclée.com

Broker's 88 Correduría de Seguros

SEGURO DE SALUD

Oferta Especial para

Colegio Oficial de Psicólogos de Madrid



- ✓ Edad de contratación de 0 a 64 años
- ✓ Sin copagos

Con acceso a todos los especialistas, pruebas, intervenciones, hospitalización y otros servicios.

- Medicina primaria
- Urgencias
- Especialistas
- Especialidades quirúrgicas
- Pruebas diagnósticas
- Medios terapéuticos
- Embarazo, parto y recién nacido
- Hospitalización
- Tratamientos especiales, segunda opinión médica, atención telefónica 24h, prótesis, asistencia en viaje internacional, servicios baremados de bienestar y salud, etc.
- Cuadro médico de calidad con más de 24.500 profesionales y 900 centros médicos.

Desde

40
€/ mes



Infórmate ahora

atencioncliente@brokers88.es
Teléfono: 902 20 00 40 / 91 597 30 35

DOCUMENTACION NO CONTRACTUAL.

Broker's 88 Correduría de Seguros, S.A. CIF: A58453705. Domicilio social: C/ Tallers, 77, 4ª B, 08001 Barcelona. Inscrita en el Registro Mercantil de Barcelona: tomo 9101, folio 1174, libro 8319, hoja 104492 y en el Registro de la Dirección General de Seguros (ministerio de Economía y Hacienda) con la clave nº J-493. Concertado seguro de Responsabilidad Civil y Capacidad Financiera según legislación vigente. Queda sujeta a la exactitud de los datos facilitados por el cliente a la aseguradora. Esta oferta es válida en la fecha de su envío y está supeditada a cambios que pueda efectuar la compañía.