

Guía de la PSICOLOGÍA



La Psicología protagonista del Día de Internet Segura 2020

Pág. 3

Asignación del 0,7 % del Colegio a proyectos solidarios

Pág. 8



Reuniones de Trabajo con diferentes Consejerías de la Comunidad de Madrid

Pág. 4



El Colegio forma parte del Observatorio de Humanización de la Asistencia Sanitaria de la Comunidad de Madrid

Pág. 6



Actualización del Procedimiento de Acreditación Nacional del Profesional de la Psicología Experto en Psicología de la Intervención Social

Pág. 12



Aniversario de 1980 | 2020

Colegio Oficial de la Psicología de Madrid



IX CARRERA POPULAR PSICOLOGÍA POR LA SALUD
Sábado 9 de mayo de 2020
¡Ánimate e inscríbete!
www.copmadrid.org

¡Síguenos en nuestras redes!





LEITER-3. ESCALAS DE INTELIGENCIA NO VERBAL

Es un test de administración individual diseñado para evaluar funciones cognitivas en niños, adolescentes y adultos con edades comprendidas entre los 3 y los 75 años, incluso más. El test incluye mediciones de inteligencia no verbal en el **razonamiento fluido** y la **visualización**, así como de la **memoria no verbal**, la **atención** e **interferencia cognitiva**.

CARACTERÍSTICAS CLAVE:

- Evaluación no verbal del cociente intelectual.
- Dos baterías separadas para un cociente intelectual no verbal y atención y memoria.
- Puntuaciones adicionales para el análisis de errores.

ES ÚTIL PARA:

- Déficit cognitivo y trastornos auditivos o del lenguaje.
- TDAH.
- Trastornos del Espectro Autista.
- Trastornos específicos del aprendizaje.
- Dificultad para dominar el idioma español.
- Graves discapacidades motoras.

ERICA. EJERCICIOS DE REHABILITACIÓN COGNITIVA

Dirigido a pacientes con déficits neuropsicológicos como consecuencia de una lesión cerebral, trastornos del desarrollo, patologías, enfermedades degenerativas y psiquiátricas.

EJERCICIOS

Desarrollados en base a modelos cognitivos avanzados. Es un software dividido en cinco áreas de intervención: **atención, cognición espacial, memoria, funciones ejecutivas verbales y funciones ejecutivas no verbales**. Cada área se compone de siete ejercicios diferentes, por lo que contamos con un total de 35 ejercicios.

REQUISITOS ESENCIALES PARA LA REHABILITACIÓN COGNITIVA

Los ejercicios de la serie, divididos en cinco áreas de intervención, cumplen dos requisitos esenciales para la rehabilitación cognitiva: la posibilidad de variar el grado de dificultad para adaptarlo a las características de cada paciente y la no repetición de las actividades de rehabilitación.

MODO INTUITIVO BAJO DEMANDA

Los profesionales que se ocupan de la rehabilitación neuropsicológica pueden elegir entre un amplio repertorio los ejercicios que pretenden incluir en el plan de tratamiento del paciente.

SUSCRIPCIONES ANUALES
Y POR EJERCICIOS

Erica
Ejercicios de Rehabilitación Cognitiva

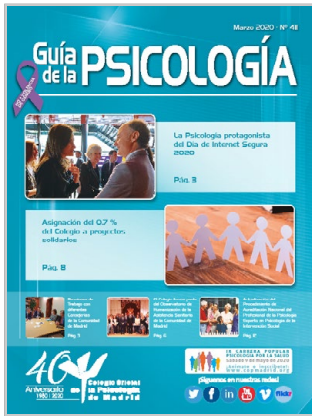

Guía de la PSICOLOGÍA

Marzo 2020 - Nº 411

SUMARIO

	<u>Pág</u>
Noticias	3
Información colegial	16
> Convocatoria Asamblea General Extraordinaria	16
> Últimos colegiados	17
> Grupos de trabajo del Colegio	18
Servicios colegiales	21
> Asesorías	21
> Servicio de Empleo	22
> Directorio Consultas de Psicología	23
> Formación en el Colegio	24
> Biblioteca	47
> Publicaciones	51
> Anuncios	52
Formación de otras entidades	53
Premios	55
Anexo	56



LA GUÍA DE LA PSICOLOGÍA se distribuye gratuitamente a las colegiadas y colegiados de Madrid.

Edita: Colegio Oficial de la Psicología de Madrid.

Director: Juan Carlos Fernández Castrillo.

Redactor Jefe: Fco. Javier Martínez Fernández (Director de Comunicación).

Secretaría de Redacción: M^a Rosa Pillado.

DL: M-5.095-1985

ISSN: 2695-6217

Diseño e impresión: Huna Soluciones Gráficas, S.L.

Suscripción (11 números)

España: 44 €

Tarifa internacional: 180 €

Números sueltos:

Venta directa (sede del Colegio): 5,00 €

Venta por correo (incl. gastos de envío): 5,50 €

La GUÍA DE LA PSICOLOGÍA se puede leer en la página web del Colegio: www.copmadrid.org

El Colegio Oficial de la Psicología de Madrid está comprometido con el uso de un lenguaje igualitario y no sexista. No obstante, en aras de la brevedad del texto y la facilidad de lectura, en el resto de esta GUÍA DE LA PSICOLOGÍA se entenderá que «colegiados» hace referencia a colegiados y colegiadas, «psicólogos» a psicólogos y psicólogas, etc.

Junta de Gobierno

Decano-Presidente: Fernando Chacón Fuertes

Vicedecana: María del Rocío Gómez Hermoso

Secretario: José Antonio Luengo Latorre

Vicesecretaria: Timanfaya Hernández Martínez

Tesorero: Pedro Rodríguez Sánchez

Vocales: Isabel Aranda García, Juan Carlos Fernández Castrillo, Guillermo Fouce Fernández, Nuria Mateos de la Calle, Amaya Prado Piña, Luis Picazo Martínez, Vicente Prieto Cabras, Raquel Tomé López

Colegio Oficial de la Psicología de Madrid

Cuesta de San Vicente 4, 28008 Madrid

Tel: 91 541 99 99. Fax: 91 559 03 03

www.copmadrid.org



Horario de atención al colegiado:

Lunes a jueves de 9.30 a 19.30 h, ininterrumpidamente.

Viernes de 9.30 a 15.00 h.



Punto de Atención al Colegiado

☎ 91 541 99 99

✉ informacion@cop.es

- Información
- Certificados
- Inscripción en cursos
- Asesoría jurídica
- Colegiación
- Adopción internacional

Tecnologías de la información

✉ nntt@cop.es

☎ ext.: 262; 263; 264; 241

Biblioteca

✉ biblioteca@cop.es

☎ ext.: 243; 244; 242; 241

Formación

✉ formacion@cop.es

☎ ext.: 250; 251; 252; 253; 254; 257

Acreditaciones

✉ acreditaciones@cop.es

☎ ext.: 322

Servicio de Empleo

✉ empleo@cop.es

☎ ext.: 273

✉ Recursos Humanos

convenios@cop.es

☎ ext.: 272

Secretaría

✉ copmadrid@cop.es

☎ ext.: 292; 291

Contabilidad y Compras

✉ conta-copm@cop.es

☎ ext.: 233; 232

Comunicación

✉ comunicacion@cop.es

☎ ext.: 222; 224

Publicaciones

✉ revistas_copm@cop.es

☎ ext.: 223, 224

noticias



La Psicología protagonista del Día de Internet Segura 2020

El Secretario de la Junta de Gobierno del Colegio Oficial de la Psicología de Madrid y Psicólogo de la Unidad de convivencia y contra el acoso escolar de la Comunidad de Madrid, José Antonio Luengo, fue uno de los ponentes destacados de la Jornada celebrada con motivo de la conmemoración del Día de Internet Segura 2020, que organizó el Instituto Nacional de Ciberseguridad (INCIBE) y que tiene como lema "Una internet mejor comienza contigo: juntos aprendemos ciberseguridad".

Este evento está promovido por la Comisión Europea y se celebró simultáneamente en más de 100 países del mundo con el objetivo de promover el uso seguro y positivo de las tecnologías digitales, especialmente entre niños, jóvenes y entornos más cercanos.

Durante la Jornada, el psicólogo educativo, José Antonio Luengo, impartió, una conferencia bajo el título "Educación en ciudadanía digital ética. Nada para los adolescentes sin adolescentes".

Esta conferencia tuvo, entre otras muchas personalidades y profesionales que llenaban el Salón de actos del Museo Reina Sofía, dos oyentes de excepción, Su Majestad la Reina doña Letizia y la Secretaria de Estado de Digitalización e Inteligencia Artificial, Carme Artigas.

Al final la exposición doña Letizia tuvo un encuentro con José Antonio Luengo para interesarse y conocer más a fondo los distintos temas que había abordado en su ponencia.

Esta Jornada desarrolló un completo programa de conferencias y actividades lúdicas, dirigidas a menores, padres, madres y educadores.

Durante la Jornada se presentaron dos importantes proyectos, el primero consiste en la puesta en marcha a nivel nacional de la Línea 017, y que estará dirigido a los menores y su entorno (padres, educadores y profesionales que trabajen en el ámbito del menor o la protección on line ligada a este público.

Respecto al segundo, José Antonio Luengo, presentó el proyecto que pondrá en marcha la Comunidad de Madrid denominado "Ayudantes TIC en la Escuela Infantil". Este proyecto se desarrollará a través de la realización de talleres impartidos por adolescentes de Institutos de la Comunidad de Madrid a padres y madres de escolares infantiles (0-3 años).



La Reina doña Letizia y la Secretaria de Estado Carme Artigas interesándose por los temas que ha abordado José Antonio Luengo durante su ponencia

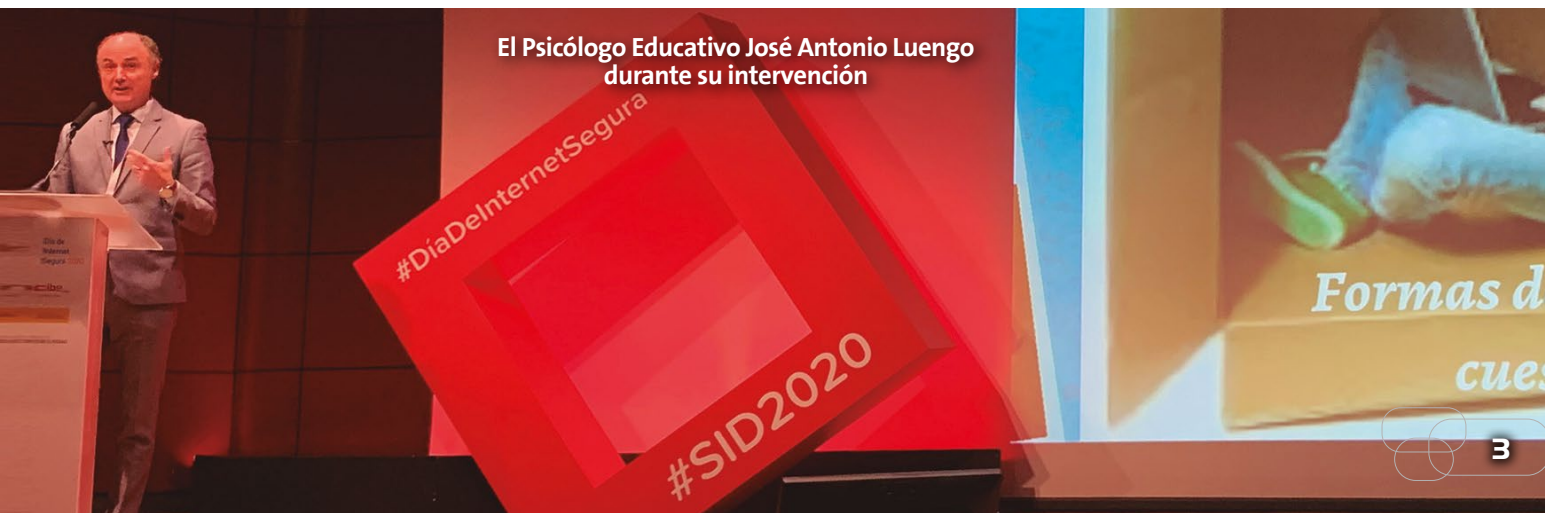

El Psicólogo Educativo José Antonio Luengo durante su intervención

Reuniones de trabajo con diferentes Consejerías de la Comunidad de Madrid

El Decano del Colegio Oficial de la Psicología de Madrid, Fernando Chacón, ha mantenido reuniones de trabajo con los máximos responsables de diversas Consejerías de la Comunidad de Madrid para abordar temas de interés para la profesión.

CONSEJERÍA DE JUSTICIA, INTERIOR Y VÍCTIMAS

La Comunidad de Madrid ha aprobado recientemente el **Plan de Protección Civil ante Atentados Terroristas**. Entre otras medidas, incluye atención psicológica para las víctimas y sus familiares, así como formación especializada para los equipos intervinientes. Durante la reunión, el Consejero de Justicia, Interior y Víctimas de la Comunidad de Madrid, Enrique López se abordó la participación de psicólogos especializados en el desarrollo coordinado de alguna de las medidas del citado Plan, que se formalizará en la suscripción de un convenio entre ambas entidades, así como en la participación del Colegio en el Grupo de Trabajo que se creará al efecto.

CONSEJERÍA DE POLÍTICAS SOCIALES, FAMILIAS, IGUALDAD Y NATALIDAD

Desde el Gobierno Regional, por otra parte, se está trabajando en la **modificación de la Ley de Servicios Sociales** de la Comunidad de Madrid. Las aportaciones de la Psicología desde la experiencia acumulada en los Servicios Sociales son importantes, y así se destacó en la reunión mantenida con el Consejero de Políticas Sociales, Familias, Igualdad y Natalidad, Alberto Reyero, en la que se estableció la participación de representantes del Colegio en las convocatorias de trabajo que se establezcan para la revisión y modificación de la Ley.

En este sentido, el Colegio ha conformado un Grupo de Expertos para la reflexión y elaboración de propuestas a la Ley de Servicios Sociales autonómica. Así mismo, se abordaron otros asuntos de interés para la profesión, dependientes de la Consejería, como la atención integral a víctimas de violencia de género o los servicios a personas mayores a concretar con las Direcciones Generales de referencia.

Además, en este periodo el Colegio ha participado junto a otros Colegios Profesionales y Entidades Sociales en la convocatoria realizada por la Subdirectora General de Infancia y Adolescencia, Aránzazu Bartolomé, como una primera toma de contacto para la puesta en común de la nueva **Ley de Infancia y Adolescencia**, que se comenzará a tramitar en breve en nuestra Comunidad. El Colegio expuso las sugerencias realizadas por las Secciones Profesionales, que se integrarán en el documento a presentar cuando se establezca el periodo de Consulta pública.

De izda. a dcha. Luis Miguel Torres, Director General de Seguridad, Protección Civil y Formación, Enrique López, Consejero de Justicia, Carlos Novillo, Viceconsejero, M^a Jesús Gallego, Responsable del Gabinete Técnico del Colegio y Fernando Chacón, Decano del Colegio



**¡ATRÉVETE
a ejercer tu
PROFESIÓN!**

MADRID
Raimundo Lulio, 3, 4º
915 399 000



Área de **Psicología**

- Máster en Psicología Clínica y de la Salud
- Máster en Psicología Clínica Infantojuvenil
- Máster en Terapias de Tercera Generación
- Máster en Terapia Familiar
- Máster en Sexología Clínica y Terapia de Parejas
- Máster en Psicología Forense
- Máster en Terapia Asistida con Animales



Área de **Neurociencias**

- Máster en Neuropsicología Clínica
- Máster en Neuroeducación y Optimización de Capacidades
- Máster en Neurorrehabilitación
- Máster en Neuromanagement y Gestión del Talento

www.isep.es



+ de 400
profesores y
expertos docentes
en activo



Flexibilidad
horarios adaptados
a la disponibilidad
profesional



**Bolsa
de empleo**
exclusiva para
estudiantes de ISEP



ISEP Clínic
conexión profesional
con la mayor red de
gabinetes de España

Convenio de colaboración con el Colegio Oficial de Psicología de Cantabria

El Decano del Colegio Oficial de la Psicología de Madrid, Fernando Chacón y el Decano del Colegio Oficial de Psicología de Cantabria, Francisco Javier Lastra, han firmado un convenio de colaboración para desarrollar diferentes actividades relacionadas con la formación presencial y online, publicaciones científico-profesionales y servicios colegiales.



Actualmente el Colegio Oficial de la Psicología de Madrid tiene firmado diversos acuerdos con los Colegios Oficiales de Psicología de Santa Cruz de Tenerife, Bizkaia, Castilla y León, Región de Murcia, Gipuzkoa, Andalucía Occidental y Aragón. Así mismo, existen convenios con el Colegio de Psicólogos del Estado de Nuevo León A.C. (México), Colegio de Profesionales Psicólogos de Costa Rica y con la Federación Nacional de Colegios, Sociedades y Asociaciones de Psicólogos de México, A.C.

El Colegio forma parte del Observatorio de Humanización de la Asistencia Sanitaria de la Comunidad de Madrid

El Colegio forma parte del Observatorio de Humanización de la Asistencia Sanitaria de la Comunidad de Madrid que está integrado en la Consejería de Sanidad.

Este Observatorio nace con el fin de servir como instrumento de apoyo para el seguimiento de los objetivos dirigidos a mejorar la humanización de la asistencia en los centros y servicios sanitarios dependientes de la Consejería de Sanidad, así como para promover y difundir la cultura de humanización de la asistencia sanitaria en la Comunidad de Madrid.

El concepto de humanización de la asistencia sanitaria se basa en la sensibilidad y la ética en el acto del cuidado, resaltando la dignidad humana, la personalización en la prestación del servicio y en la relación clínico-asistencial, así como la atención integral en el proceso de la asistencia sanitaria.

La humanización es parte de la calidad asistencial y tiene que ver con los valores humanos y con aspectos como la equidad, la accesibilidad, el trato, la empatía, la actitud, la información y el acompañamiento, la dignidad de la persona y el respeto a la intimidad, a la confidencialidad y a la autonomía individual de los pacientes en las decisiones relativas a su salud y al proceso del final de su vida.

En este Observatorio están representadas las unidades que gestionan la asistencia sanitaria en los centros y servicios sanitarios del Servicio Madrileño de Salud, los órganos administrativos con competencia en materias que influyen en la mejora de la humanización de la asistencia sanitaria, representantes de Colegios Profesionales, expertos de reconocido prestigio en este ámbito, representantes de asociaciones de pacientes, representantes de asociaciones de ciudadanos y representantes de las organizaciones sindicales con presencia en la Mesa Sectorial de Sanidad.





CURSO EMDR LEVEL I (Basic Training)

Eye Movement Desensitization and Reprocessing (Desensibilización y Reprocesamiento por los Movimientos Oculares)

Terapia creada por la Doctora Francine Saphiro (USA)



F. Saphiro



Isabel Fernández Francisca García

Lugar de celebración: MADRID

Fechas: 17, 18 y 19 de Abril de 2020

Trainer: Francisca García

Precio: 580 € + I.V.A (hasta el 17/03/2020) / 650€ + I.V.A (desde el 18/03/2020)

Precios actualizados vigentes en EMDR Europa

Dirigido a: Psicólogos y psiquiatras. Recomendable alguna experiencia como terapeutas.

Información e inscripciones:

Londres 28, 2ª A. Madrid 28028

Teléfono: 917258633 (L-V de 10.00 a 14.00 h) **Email:** contacto@iemdr.es/secretaria@emdr-madrid.com

¿Qué se puede tratar con EMDR?

Todo tipo de trastornos derivados de las consecuencias del PTSD (duelos, abortos, fobias, trastornos del sueño, trastornos somatomorfos, trastornos de ansiedad, depresión, TLP, TB, etc.

¿Qué es el EMDR?

EMDR es un abordaje psicoterapéutico integrativo e innovador, validado científicamente, que enfatiza en el Sistema de Procesamiento de la Información, intrínseco del cerebro, y de cómo son almacenadas las memorias, y como se acelera el tratamiento de un amplio rango de patologías.

EMDR es una terapia de ocho fases que se ha utilizado a nivel mundial en la última década como un tratamiento empíricamente validado para el trauma según la Asociación Psiquiátrica Americana (APA). Y en junio de 2013 ha sido recomendada por la OMS.

Esta terapia fue descubierta por la Dra. Francine Shapiro en 1987 y se ha desarrollado a través de estudios de investigación durante los últimos 32 años.

¿Qué dicen del EMDR?

"La rapidez con que ocurre el cambio durante EMDR contradice la noción de tiempo como esencial en la curación terapéutica. En sus protocolos, Shapiro integró elementos de distintas escuelas de psicoterapia, haciendo EMDR aplicable a una enorme variedad de patologías y accesible a terapeutas de distintas orientaciones". (Bessel van der Kolk, MD, Director HR1 Trauma Center, Asst. Professor Psychiatry, Harvard)

PROGRAMA

- I. EMDR como herramienta terapéutica.
- II. Las ocho fases del protocolo
- III. Reelaboración de emociones intensas y tratamiento de bloqueos.
- IV. Estrategias para elaborar blancos.
- V. Protocolo de niños y duelos
- VI. Demostración
- VII. Ocho horas de prácticas para aprender el método.

PRÓXIMAS FORMACIONES 2020

NIVEL I Próximos meses 2020

*14, 15, 16 Febrero (Salamanca)

* 13, 14, 15 Marzo (Córdoba)

*1, 2 y 3 de Mayo (Bilbao)

* 15, 16 y 17 de Mayo (León)

NIVEL II 2020

*6, 7 y 8 de Marzo (Zaragoza)

*29, 30, 31 Mayo (Madrid)

*4, 5 y 6 Septiembre (Barcelona)

NIÑOS Y ADOLESCENTES (NI y NII)

Madrid 11-15 de Marzo

La formación básica de EMDR consta de Nivel I, supervisión básica, y Nivel II. Al cumplimentar el Nivel II, el alumno obtiene el certificado de Terapeuta en EMDR.

Información e inscripciones: www.iemdr.es

Asignación del 0,7% del Colegio a proyectos solidarios

En cumplimiento de lo establecido en el artículo 73 de los Estatutos del Colegio Oficial de la Psicología de Madrid, la Junta de Gobierno ha convocado el concurso para la donación del 0,7% del superávit del Colegio correspondiente al ejercicio 2019, al proyecto solidario que resulte elegido por los colegiados asistentes a la Asamblea General Ordinaria del año 2020.

Los requisitos y plazos para participar en dicho concurso son los siguientes:

- Los proyectos solidarios sólo podrán ser presentados por entidades sin ánimo de lucro que tengan contratados psicólogos colegiados (los psicólogos podrán estar colegiados en cualquier colegio profesional de la Psicología de España).
- Cada entidad sólo podrá presentar un proyecto.
- No podrá presentarse la entidad adjudicataria de la donación otorgada el año anterior (2019).
- Sólo podrán presentarse proyectos de intervención psicológica, siendo necesario que el título del proyecto contenga la palabra Psicología o alguno de sus derivados.
- El ámbito de intervención de los proyectos presentados podrá ser nacional o internacional.
- Los proyectos deberán ser presentados por psicólogas y psicólogos colegiados y deberán contener una descripción detallada de sus objetivos, actividades y tiempos de ejecución, así como una reseña introductoria sobre la entidad autora del proyecto.
- Para su incorporación, en su caso, a la documentación que será entregada a los colegiados asistentes a la Asamblea General en la que se efectuará la elección, deberá aportarse un breve resumen del proyecto presentado, con una extensión no superior a 15 líneas.
- La presentación del proyecto y de su resumen deberá hacerse en formato electrónico, remitiéndose a la dirección: copmadrid@cop.es
- El plazo para la presentación de los proyectos finalizará el día 18 de marzo de 2020. A continuación, los proyectos presentados serán publicados en la web del Colegio durante un plazo de 15 días naturales, a fin de que todos los colegiados conozcan su contenido y puedan votar a través de dicha web el proyecto de su elección. Los 3 proyectos que resulten más votados serán los que finalmente se sometan a la votación de los colegiados asistentes a la Asamblea General.
- Los colegiados que presenten los proyectos o, en su caso, en quienes ellos deleguen, deberán asistir a la correspondiente Asamblea, a fin de responder a las preguntas que les puedan ser formuladas por los colegiados asistentes. En caso de incomparecencia, el proyecto quedará excluido de la votación.

En los años precedentes, las entidades que se han visto beneficiadas por esta donación han sido las siguientes: Amnistía Internacional, Fundación Pequeño deseo, Proyecto Hombre, Psicólogos Sin Fronteras Madrid, Colectivo SVE Educación para la salud mental, Asociación Infantil Oncológica de la Comunidad de Madrid, Fundación Acrescere, Asociación Asion, Asociación para la Atención Multidisciplinar de la Familia- FIDE (M), Fundación Síndrome de Down Madrid, Asociación ONG Rescate Internacional, Federación de Plataformas Sociales PINARI y Plataforma Social Pan Bendito y Asociación ATIEMPO.





Instituto
Cuatro Ciclos

En cooperación con: EDITORIAL  ELEFThERIA

aedp | accelerated
INSTITUTE | experiential
dynamic
psychotherapy

Cepsim | Madrid 



Transformar los traumas y la vergüenza gracias al AMOR FERROZ del psicoterapeuta.

Julio 10, 11 y 12, 2020

Hotel SUNWAY PLAYA GOLF, SITGES, BARCELONA



¡¡TALLER DE VERANO de AEDP en SITGES, delante del mar en pleno JULIO!!
3 días con la Doctora SUEANNE PILIERO

En inglés con traducción simultánea profesional al español.

10% de descuento para los miembros de todos los Colegios de Psicología de España:
con el código **PSI-10** valido solo hasta el 28 de mayo del 2020.

LA DOCENTE:

SueAnne Piliero, docente Senior del Instituto AEDP de Nueva York. La distingue su pasión, dedicación y entrega para abogar por la curación de sus pacientes. Es una docente muy requerida por sus estudiantes en todo el mundo. Da clases en EEUU, Europa enseñando su propia integración del modelo AEDP. Es licenciada en Psicología por la Universidad de Harvard, con un doctorado en Psicología por la Universidad de Adelphi. Es psicoterapeuta de Somatic Experiencing. Es una experta en Trauma, disociación, TEPT. Le apasiona la integración mente-cuerpo-emociones y espíritu, que se puede conseguir en la clínica profesional. Ha dado conferencias en respetadas organizaciones de salud mental pública y privada en EEUU y Europa.

EL MODELO AEDP:

El modelo AEDP de la transformación de los afectos es líder en el tratamiento de adultos con trauma del desarrollo en la infancia. AEDP está informado por la psicodinámica psicoanalítica, la neurociencia afectiva, la teoría de las emociones, la teoría del apego y el mindfulness corporal. El modelo AEDP describe de manera precisa una fenomenología de los estados interiores de las personas que van desde las defensas primarias, pasando por las emociones fundamentales para conducir la terapia hacia la fluidez y entereza de las emociones esenciales que devuelven la vitalidad, la flexibilidad y la resiliencia al ser humano. El trabajo muestra como se llega a experimentar la transformación y la plenitud, de momento a momento en la psicoterapia.

EL SEMINARIO:

La enseñanza clínica se desarrolla por medio de Exposiciones teóricas del modelo para la transformación de los afectos de AEDP así

como extractos de video en vivo de las sesiones, donde se detallan minuto a minuto las intervenciones clínicas. Se apreciarán los momentos de cambio de estado y transformación de los pacientes congruentes con la fenomenología descrita por DIANA FOSHA en su libro:

“El poder transformador de los afectos”, Eleftheria, (Barcelona 2019).

METAS DE APRENDIZAJE:

- Fortalecer su capacidad de estar más presente, comprometido y en sintonía psicobiológica con sus pacientes.
- Reconocer sus propias «fobias afectivas» que se interponen en el camino de curación de su paciente.
- Mejorar su capacidad de USAR TODO SU SER como herramienta para la Intervención de Curación (por ejemplo, a través de la revelación de sus sentimientos y el impacto del paciente en us-ted, etc.).
- Acelerar, mejorar y completar el proceso de curación «guiando» más y abogando más ferozmente en nombre de sus pacientes.
- Trabajar con «Partes Infantiles» para curar el Trauma y el Ser.
- Agudizar sus habilidades de seguimiento de momento a momento de las comunicaciones verbales y no verbales del paciente.
- Transformar la vergüenza, los efectos patógenos, las creencias erróneas sobre uno mismo y sobre los demás a través de técnicas de reestructuración cognitiva y desacoplamiento.

REGISTRO:

<https://www.institutocuatrociclos.org>

Precio: 400 euros por 3 días.
Aforo limitado a 60 personas.

HOTEL SUNWAY PLAYA GOLF:

10 % de descuento sobre la mejor tarifa puesta en la web del hotel para los participantes del seminario.

IX Carrera Popular Psicología por la Salud. "La Carrera del 40 Aniversario". Sábado 9 de mayo

El Colegio Oficial de la Psicología de Madrid y la Facultad de Psicología de la Universidad Complutense de Madrid han puesto en marcha la novena edición de la Carrera Popular Psicología por la Salud, que este año se denomina "La Carrera del 40 Aniversario" ya que ambas entidades organizadoras conmemoran su 40 Aniversario.

La carrera, se celebrará el próximo sábado 9 de mayo en un atractivo recorrido por el Campus de Somosaguas. Esta prueba se dirige a psicólogas y psicólogos, estudiantes de Psicología, así como a todos sus familiares, además pueden inscribirse todos los corredores populares que deseen participar en esta carrea solidaria.

Habrà dos tipos de carreras. La primera está destinada a los más pequeños, todos los inscritos a esta categoría recibirán una medalla, y podrán participar niños y niñas de entre 8 y 12 años de edad, su recorrido será de 2 km y comenzará a las 10.30 h. Una segunda carrera, que comenzará a partir de las 11 h, está dirigida a los adultos, tanto en categoría masculina como femenina, y tendrá un recorrido aproximado de 6. En esta edición, como ya sucedió en las tres anteriores, los corredores contarán con chips que permitirán la medición de tiempos y la determinación del ritmo individual de la carrera de cada participante. Para ampliar información, puede consultar el [Reglamento de la Carrera](#).

Los tres primeros clasificados de cada categoría recibirán sendos trofeos y todos los inscritos recibirán una bolsa de corredor con dorsal, chip y camiseta oficial de la carrera.

Para que pueda disfrutar toda la familia y los que acudan con sus hijos puedan correr o acompañar a sus familiares, la organización ha habilitado una zona infantil atendida por monitores de tiempo libre donde se realizarán juegos y talleres que harán disfrutar a los más pequeños.

Los corredores que participen de la carrera, además de disfrutar de una zona de avituallamiento, podrán visitar también una zona de masaje después de la carrera.

Inscripciones

Puede realizar su inscripción en el siguiente [enlace](#).

La recogida del dorsal y la bolsa del corredor, que incluye la camiseta técnica, se realizará en la sede del Colegio Oficial de la Psicología de Madrid: Punto de Atención al Colegiado (Cuesta de San Vicente, 4 - 4ª Planta), a partir del lunes 27 de abril hasta el viernes 8 de mayo inclusive (horario de lunes a jueves de 9.30 a 19.30 h ininterrumpidamente y viernes de 9.30 a 15.00 h).

Las fotografías de la VIII Carrera Popular de Psicología por la Salud 2019 pueden verse pinchado [aquí](#).

Puede ver un vídeo/resumen de la Carrera del año 2019 pinchando [aquí](#).



El Colegio colabora con la Escuela Madrileña de Salud promocionando la Psicología

El Colegio Oficial de la Psicología de Madrid está colaborando con la Escuela Madrileña de Salud de la Comunidad de Madrid promocionando la Psicología a través de la realización de un ciclo de talleres participativos que tiene como título: «Centrados en tu salud emocional».

Estos talleres se están desarrollando en el Centro Cultural La Corrala, y son de entrada libre para todos los ciudadanos de entre 18 y 50 años.

Los tres primeros talleres que están impartiendo diferentes colegiadas y colegiados abordarán los siguientes temas: «aprender a gestionar la ansiedad», «acompañamiento en el duelo» y «enfrentamiento a los cambios psicológicos durante la adolescencia».



Las colegiadas Alba Martínez y Alejandra Sánchez impartiendo el Taller.



Las colegiadas Alba Martínez y Alejandra Sánchez con responsables de la Escuela Madrileña de Salud

PUBLICIDAD

Sabadell Professional **BS**

PRomover:
Te bonificamos tu cuota de colegiado.



Abonarte el 10% de tu cuota de colegiado hasta un máximo de 50 euros por cuenta*, es una manera de promover tus intereses profesionales, ¿no crees?

Si eres miembro del **Colegio Oficial de la Psicología de Madrid** y buscas promover tu trabajo, proteger tus intereses o tus valores profesionales, con **Banco Sabadell** puedes. Te beneficiarás de las soluciones financieras de un banco que trabaja en PRO de los profesionales.

Liámanos al 900 500 170, identifícate como miembro de tu colectivo, organicemos una reunión y empecemos a trabajar.

sabadellprofesional.com

* Abonamos el 10% de la cuota de colegiado con un máximo de 50€ por cuenta para cuotas domiciliadas en una cuenta de la gama Expansión, para nuevos clientes de captación. La bonificación se realizará un único año para las cuotas domiciliadas durante los 12 primeros meses, contando como primer mes el de la apertura de la cuenta. El pago se realizará en cuenta el mes siguiente de los 12 primeros meses.
Documento publicitario. Fecha de emisión: Enero 2018



Actualización del procedimiento de Acreditación Nacional del Profesional de la Psicología Experto en Psicología de la Intervención Social

Recientemente, el Consejo General de la Psicología ha publicado una actualización del Procedimiento de Acreditación Profesional de la Psicología Experto en Psicología de la Intervención Social, en el que se han modificado los requisitos para su obtención, tanto en la vía ordinaria como en la vía extraordinaria transitoria. Para obtener la acreditación por vía ordinaria se exige el haber cursado y/o impartido 400 horas de formación en psicología de la intervención social o haber realizado un doctorado en este ámbito, así como tener una experiencia de 2 años o 2.000 horas en el área de la Psicología de la Intervención Social.

Para solicitar la acreditación por vía extraordinaria transitoria se exige el haber cursado y/o impartido 200 horas de formación en Psicología de la intervención social o haber realizado un doctorado en este ámbito. En cuanto a la experiencia, se necesita certificar 4 años o 4.000 horas de práctica profesional certificada en este ámbito. La vía extraordinaria transitoria solo podrá solicitarse hasta el 23 de enero del 2021.

Además, en la tramitación de esta acreditación también podrá solicitarse una certificación específica en determinados ámbitos de la Psicología de la Intervención Social, cumpliendo los requisitos de haber cursado formación específica de un mínimo de 200 horas y 1 año o 1.000 horas de experiencia profesional en un área determinada.

Esta acreditación supone un reconocimiento del Consejo General de la Psicología respecto a la formación y a la trayectoria profesional en el campo de la Psicología de la Intervención Social, es totalmente voluntaria y no habilita para el ejercicio de la profesión.

El procedimiento de acreditación, en el que se detallan los requisitos y las diferentes vías para obtener la acreditación, puede consultarse en la siguiente dirección: www.acreditaciones.cop.es



Novedades en el Servicio de Empleo del Colegio

Desde el [Servicio de Empleo del Colegio](#) trabajamos en todo momento por ofrecer un servicio de calidad, tanto para las empresas que confían en nosotros como para nuestros colegiados, que recurren a este Servicio cuando se encuentran en búsqueda activa de empleo. Este empeño nos ha llevado a desarrollar modificaciones en la plataforma del Servicio de Empleo con nuevas funcionalidades que arrancaron el pasado lunes día 17 de febrero.

Entre las mejoras más relevantes que se van a encontrar están las siguientes:

- Desaparece la ficha curricular que se incluía al darse de alta en el Servicio de Empleo. A partir de ahora encontrará dentro de *Mi área en el Servicio de Empleo*, los siguientes apartados: Mis alertas; Mis ofertas; Mis talleres; Mis citas de orientación.
- En el apartado de “Mis alertas” se podrá seleccionar hasta 10 ámbitos de interés profesional que serán los que se relacionarán con las alertas de las ofertas de empleo.
- El currículum que adjunte a las ofertas será recibido directamente por las entidades.
- A partir de ahora todas las entidades que deseen publicar una oferta de empleo han tenido que comprometerse previamente “a informar y dar feedback a los participantes del estado de su candidatura (seleccionada/no seleccionada)”.
- Se crea el área denominada Información novedades, donde se irá incorporando información de interés para los colegiados.



Reuniones más destacadas a las que han asistido recientemente los miembros de la Junta de Gobierno del Colegio

En esta sección informamos de las reuniones recientes más destacadas a las que han asistido miembros de la Junta de Gobierno del Colegio Oficial de la Psicología de Madrid y de los asuntos y temas tratados en ellas.

Asamblea de Madrid. Grupo Parlamentario Socialista. El pasado 16 de enero, Fernando Chacón, Decano del Colegio, mantuvo una reunión con Hanna Jalloul, Diputada en la Asamblea de Madrid del Grupo Parlamentario PSOE, para tratar asuntos relacionados con la Oficina de atención a víctimas y realizar propuestas legislativas.

Reunión de la Comisión Mixta de Seguimiento de la Revista The Spanish Journal of Psychology. El pasado 23 de enero, Fernando Chacón, Decano del Colegio, mantuvo una reunión con Nieves Rojo, Decana de la Facultad de Psicología de la UCM, para tratar actividades relacionadas con la coedición de la revista The Spanish Journal of Psychology.

Grupo de Trabajo de Expertos y Expertas del modelo de Servicios Sociales de la División de Psicología de la Intervención Social del Consejo General de la Psicología. El pasado 24 de enero, Fernando Chacón, Vicepresidente Primero del Consejo General de la Psicología y Decano del Colegio, mantuvo una reunión con Miembros del Grupo, para tratar asuntos relacionados con la Nueva Ley de Servicios Sociales y otros asuntos de interés dentro del ámbito de la Psicología Social a nivel estatal.

Grupo de Trabajo de Expertos y Expertas en Servicios Sociales de la Comunidad de Madrid. El pasado 27 de enero, Fernando Chacón, Decano del Colegio, y Guillermo Fouce, Vocal de la Junta de Gobierno del Colegio, mantuvieron una reunión con Miembros del Grupo de Trabajo, en relación a la Nueva Ley de Servicios Sociales y otros asuntos de interés dentro del ámbito de la Psicología Social, en la Comunidad de Madrid.

Consejería de Políticas Sociales, Familia, Igualdad y Natalidad de la Comunidad de Madrid. El pasado 29 de enero, Fernando Chacón, Decano del Colegio, mantuvo una reunión con Alberto Reyero, Consejero de Políticas, Familias, Igualdad y Natalidad, para abordar la situación de la Ley de Servicios Sociales de la Comunidad de Madrid.

Fundación Lafourcade Ponce. El pasado 29 de enero, Fernando Chacón, Decano del Colegio y Patrono de la Fundación, asistió a la Junta General de la Fundación, para aprobar actividades de la misma.

Consejería de Justicia, Interior y Víctimas. El pasado 31 de enero, Fernando Chacón, Decano del Colegio, mantuvo una reunión con Enrique López, Consejero de Justicia, Interior y Víctimas, para tratar el Plan de actuación de Protección Civil ante atentados terroristas.

Subdirección General de Infancia y Adolescencia de la Comunidad de Madrid. El pasado 3 de febrero, Fernando Chacón, Decano del Colegio, mantuvo una reunión con Aránzazu Bartolomé, Subdirectora General de Infancia y Adolescencia, para presentar propuestas para la elaboración del Anteproyecto de Ley de Infancia y Adolescencia.

Fiscalía de Delitos de Odio y Discriminación del Tribunal Supremo. El pasado 13 de febrero, M^a del Rocío Gómez Hermoso, Vicedecana del Colegio, mantuvo una reunión, como miembro de la Plataforma Pacto de Convivencia, con el Fiscal de Delitos de Odio y Discriminación del Tribunal Supremo, Alfonso Aya, para reforzar las medidas que frenen el discurso de odio y las expresiones delictivas de la intolerancia.



El Colegio celebra el Día del Libro sorteando un lote de libros

Con ocasión de la conmemoración del Día del Libro, en la Biblioteca del Colegio se celebrará el sorteo de un lote de 15 libros entre los colegiados interesados que hagan uso del servicio de préstamo de libros desde el 16 de marzo hasta el 23 de abril (hasta las 19.30 h), ambos inclusive.

Los libros incluidos en el lote son de temática psicológica y publicados recientemente por editoriales de reconocido prestigio. El día 24 de abril se comunicará a la persona afortunada el resultado del sorteo del lote de libros.

El Colegio espera que esta iniciativa goce de buena acogida por parte de sus colegiados y les anima, como siempre, a aprovechar para conocer los servicios e instalaciones que tiene a su disposición, así como a visitar el nuevo portal de la Biblioteca en el que podrán entre otras funciones: realizar renovaciones, consultar su historial de búsqueda, realizar sugerencia de compra, gestionar sus reservas, valorar las obras prestadas... www.copmadrid.org/web/biblioteca



Reunión de la Plataforma Pacto de Convivencia con el Fiscal de Delitos de Odio y Discriminación para aunar esfuerzos frente a la intolerancia delictiva

La Plataforma Pacto de Convivencia, de la que forma parte activa el Colegio Oficial de la Psicología de Madrid, se ha reunido con el Fiscal de Delitos de Odio y Discriminación del Tribunal Supremo, Alfonso Aya, para aunar esfuerzos, y reforzar las medidas que frenen el discurso de odio y las expresiones delictivas de la intolerancia.

El Colegio estuvo representado por su Vicedecana M^a del Rocío Gómez Hermoso. Esta reunión tenía como objetivo analizar en profundidad la situación y abordar la búsqueda de estrategias conjuntas que ayuden a prevenir este tipo de delitos. La sesión, convocada por el propio Pacto de Convivencia, forma parte de un plan de trabajo transversal para fortalecer la convivencia en España.

Durante la cita se han puesto sobre la mesa algunos casos que afectan de manera directa a colectivos representados en la Plataforma Pacto de Convivencia y se ha manifestado la preocupación que existe por el auge de este tipo de discriminación en un escenario de polarización y crispación social.

En este sentido, han subrayado la importancia de apelar a la responsabilidad individual e institucional de la sociedad civil, que pasa por no producir mensajes de odio y/o que vulneren los derechos fundamentales de las personas; no difundirlos (con especial énfasis en el uso de las redes sociales como vía de transmisión del odio); y no permitir que cale el discurso de odio como configurador del pensamiento y de las relaciones sociales.

Pacto de convivencia es una plataforma integrada, con voluntad incluyente, por representantes de instituciones y colectivos significativos de la sociedad civil, constituida con el fin de consensuar e implementar propuestas encaminadas a fortalecernos como sociedad frente al proceso de radicalización creciente. Constituye un espacio de encuentro inédito en España con el objetivo de diseñar líneas de actuación conjunta en ética preventiva para fortalecernos como sociedad civil en convivencia, paz y reconciliación, y en especial en prevención de la radicalización violenta.



El Colegio participa en el XII Congreso (Inter)Nacional de Psicología Jurídica y Forense

El Colegio participó y colaboró activamente en la organización del XII Congreso (Inter)Nacional de Psicología Jurídica y Forense que se celebró del 13 al 15 de febrero, en la Facultad de Psicología de la UNED.

Este Congreso, organizado por la Sociedad Española de Psicología Jurídica y Forense, aglutinó a más de 400 profesionales nacionales e internacionales y tenía como reto la vinculación de la Psicología Jurídica a la evidencia y de esta a la práctica y de crear redes (inter)nacionales de Profesionales de la Psicología Jurídica y Forense en los diferentes ámbitos de aplicación.



Algunos de los temas que se abordaron durante el Congreso, fueron los siguientes: Justicia restaurativa, la audiencia del menor, la Mediación, coordinación parental, análisis de la conducta criminal, victimología, ...



El Colegio conmemora el Día Europeo de la Mediación 2020

El Colegio y «Soluciones a Conflictos» Institución de Mediación participó activamente en la conmemoración del Día Europeo de la Mediación, que se celebró el pasado 21 de enero. Para ello se organizaron y se estuvo presente en varias actividades:

VI Jornada IDM 2020

El Colegio participó en la VI Jornada para la Difusión de la Mediación IDM 2020, que tenía como lema «Potenciando el futuro de la Mediación». Durante la Jornada se trataron las ideas y objetivos de los grupos de trabajo creados en el seno de 'Foro Mediación', el cual fue establecido por Orden Ministerial, tutelado y coordinado por el Ministerio de Justicia, con la finalidad de institucionalizar la colaboración y fortalecer el diálogo permanente entre el Ministerio de Justicia y la sociedad civil, su tejido asociativo y los operadores del ámbito de la mediación, en temas relacionados con la mediación.

El Colegio forma parte activa desde su fundación, de Instituciones para la difusión de la Mediación (IDM), que agrupa a las más importantes instituciones de mediación con sede en Madrid que a su vez representan a más de 300 000 colegiados. Nació en 2013, con el objetivo de promocionar, fomentar y difundir en la sociedad los procedimientos alternativos de resolución de conflictos y en particular la mediación para que nuestra sociedad pueda conocer y disfrutar de sus importantes beneficios.

Exposición de casos de Mediación.

En la sede del Colegio se realizó una jornada donde se expusieron diversos casos de Mediación.

- [Mediación en el ámbito laboral: conflicto relaciona entre compañeros de trabajo desarrollado por el psicólogo mediador, Jesús Anguita.](#)
- [Mediación familiar: caso de separación matrimonial con hijos en común, impartido por la psicóloga mediadora Carmen Cruz.](#)



información colegial



CONVOCATORIA ASAMBLEA GENERAL EXTRAORDINARIA Colegio Oficial de la Psicología de Madrid

Por acuerdo de la Junta de Gobierno del Colegio Oficial de la Psicología de Madrid, en su reunión de 28 de enero de 2020, se convoca Asamblea General Extraordinaria de Colegiados para el

Día: Martes, 3 de marzo de 2020

Hora: 17.30 h en primera convocatoria y 18.00 h en segunda convocatoria

**Lugar: Salón de Actos del Colegio Oficial de la Psicología de Madrid
Cuesta de San Vicente, 4-5ª planta. Madrid**

ORDEN DEL DÍA

- 1º- Aprobación de la constitución de una Fundación, con ámbito de actuación estatal, cuyos fines serán el favorecer la promoción, la investigación y la difusión del conocimiento y divulgación de la Psicología, así como favorecer el desarrollo de proyectos de carácter psicológico.
- 2º- Aprobación de los [Estatutos](#) de la Fundación que se presentan a la Asamblea General Extraordinaria, sin perjuicio de las modificaciones que puedan ser requeridas por Notarios, funcionarios competentes o el Registro de Fundaciones competente, con el fin de llegar a la constitución y registro de la Fundación.
- 3º- Facultar al Decano-Presidente de la Junta de Gobierno y, en ausencia de éste a la Vicedecana, para la ejecución, desarrollo y cumplimentación de cuantos trámites sean precisos para el otorgamiento de la escritura pública de constitución de la Fundación, así como la realización de cuantos trámites sean precisos ante autoridades, funcionarios y registros públicos hasta la completa inscripción de la Fundación en el Registro de Fundaciones competente, otorgando o subsanando para ello cuantos documentos, públicos o privados, sean precisos.
- 4º- Aprobación de la disposición de la cantidad de CINCUENTA MIL EUROS (50.000 euros) de los fondos disponibles del Colegio Oficial de la Psicología de Madrid, que se destinará a la dotación para la constitución de la Fundación, otorgando al Decano-Presidente de la Junta de Gobierno facultades para la disposición de dichos fondos con destino a dicha dotación de la Fundación.
- 5º- Ruegos y preguntas.

Fernando Chacón Fuertes
Decano Junta de Gobierno

Los colegiados deberán acreditar su condición. Sólo se admitirán los votos presentes.



Últimos colegiados de Madrid (Enero)

**YA SOMOS
17.208
COLEGIADOS**

M-07614	LOZARES VILLACAÑAS, MARGARITA	M-35255	BUENO MÉNDEZ, EVA
M-10904	POZO SÁNCHEZ, INMACULADA	M-35256	SALCEDO ANTORANZ, MARÍA SARAH
M-11265	LOPEZ-IBOR ALIÑO, MARÍA JOSÉ	M-35257	GARCÍA CERDÁN, ANDREA
M-12494	SACRISTAN ÁLAMO, MARÍA MONTSERRAT	M-35258	TREJO GARCÍA, DENNIS
M-13505	RUIZ GONZÁLEZ, BEATRIZ	M-35259	GABASA BARCOJ, SOFÍA
M-15916	GÓMEZ GONZÁLEZ, MARÍA DE LOS REMEDIOS	M-35260	HERREROS CID, PATRICIA
M-19026	LIZARRALDE PAREJA, LARAMIE ESTEFANÍA	M-35261	CABRAS, EMILIA
M-19381	CARRETERO RODRÍGUEZ, ANA MARÍA	M-35262	CAMPO GARCÍA, M ^a SOLEDAD
M-21117	FERNÁNDEZ MÁRQUEZ, LOURDES MARÍA	M-35263	MURILLO GARCÍA, INÉS MARÍA
M-21438	DÍAZ-TENDERO SÁNCHEZ, PATRICIA	M-35264	BONILLA SALMERÓN, ANA MARÍA
M-23010	MONTERO KIESOW-VIRCHOW, RAQUEL	M-35265	GARCÍA MARTÍNEZ, ÁFRICA
M-23613	MARTÍNEZ GONZÁLEZ, SANDRA	M-35266	MÁRQUEZ GONZALO, CLARA
M-23796	HERNÁNDEZ HERNÁNDEZ, MERCEDES BELINDA	M-35267	CAMPÍNEZ ROMERO, MARÍA MAGNOLIA
M-25005	ENCABO GIL, ELVIRA	M-35268	MORENO RUIZ, ANA
M-25048	BENÉITEZ ORTIZ, EVA	M-35269	GUERRERO AGUADO, PALOMA
M-25083	CONEJO PÉREZ, ROCÍO AUXILIADORA	M-35270	AYUSO MORENO, ÁNGELA
M-25383	ACEBES PÉREZ, M ^a ELENA	M-35271	ZOELLIG, PAMELA
M-26070	PÉREZ TORRES, LUCÍA	M-35272	MORENO MARTÍNEZ, ALBA
M-29164	FERNÁNDEZ SUÁREZ, MARÍA	M-35273	GUTIERREZ ABOLLADO, MARÍA DEL ROCÍO
M-29277	PEREÑA SÁNCHEZ, MIRIAM	M-35274	SARRO MIGUEL, CARLOS DEL
M-29289	FERNÁNDEZ LÓPEZ, MARTA	M-35275	RODRÍGUEZ BESTEIRO, ESTEFANÍA
M-29430	CASADO MINERO, ÁLVARO RAFAEL	M-35276	CARRERO FUENTES, CARLOS
M-29872	SÁEZ BENEYTEZ, ANA	M-35277	SEVILLA MORENO, CLARA
M-30125	MONTES-NIÑO BRUZONE, MARINA ALAIDE	M-35278	LÓPEZ RODRÍGUEZ, DIANA
M-30467	GÓMEZ RODRÍGUEZ, LUCÍA	M-35279	CALDERÓN PORTELLANO, MARÍA DEL MAR
M-31429	SHAMALO SHEVCHENKO, ALONA	M-35280	MORENO BARRIOCANAL, PAULA
M-31574	OSORNO AMADOR, ANA MARÍA	M-35281	BUELGA PÉREZ, YESICA
M-32181	BAZÁN HUERTAS, ANTONIO	M-35282	DOLZ DEL CASTELLAR BLANCO, BLANCA
M-34395	JUÁREZ ZARCO, ELENA	M-35283	LABORDA PRÉTEL, PATRICIA
M-35218	RUIZ ABELLÁN, ROCÍO	M-35284	FERNÁNDEZ BLÁZQUEZ, MARÍA LUZ DE LOS MILAGROS
M-35219	DE LA MATA PAZOS, JUAN	M-35285	MUÑOZ GAGO, RAQUEL
M-35220	BARÓN PICAZO, IRENE	M-35286	LÓPEZ PÉREZ, LETICIA
M-35221	NAVARRO MARTÍN, AMAYA	M-35287	MOZAS ALONSO, MARTA
M-35222	GARCÍA GIL, SERGIO	M-35288	CASAS CALVO, LAURA VICTORIA DE
M-35223	LÓPEZ GINESTAL, ALFONSO JAVIER	M-35289	AUDITORE, FRANCESCA ROMANA
M-35224	JUAN VALERA, SORAYA	M-35290	POZUELO MONTERO, CAROLINA
M-35225	SAUDINÓS HERNÁNDEZ, ALBERTO MIGUEL	M-35291	OJEDA GIL, BEATRIZ
M-35226	PÉREZ-CHIRINOS CHURRUCA, VEGA	M-35292	SERRANO MOLINA, ANA
M-35227	CERDÁN LÓPEZ, MATEO	M-35293	MARTÍNEZ MARTÍNEZ, CLAUDIA
M-35228	ROCHA VINSSAC, ELENA	M-35294	GARCÍA SASTRE, ARTURO
M-35229	TOVAR GARCÍA, BEATRIZ	M-35295	GONZÁLEZ MONTES, GLORIA
M-35230	MUÑOZ FERNÁNDEZ, MÓNICA	M-35296	NUMERO LIBRE, NUMERO LIBRE
M-35231	ARAGÓN ROMERO, LUCÍA	M-35297	CAO CHAO, JESÚS
M-35232	PÉREZ MARTÍNEZ, MARTA	M-35298	GARCÍA MUDARRA, ESTEFANÍA
M-35233	MARTÍN GREGORIO, MARÍA	M-35299	ANTINO, MIRKO
M-35234	RODRÍGUEZ DELGADO, ALBA	M-35300	VALLEJO RODRÍGUEZ - REY, NEREA
M-35235	MARTÍNEZ RUIZ, BRISA	M-35301	MARÍA IBARBIA, ANA ISABEL DE
M-35236	SÁNCHEZ-FERRER SÁNCHEZ, SILVIA	M-35302	FERNÁNDEZ BOTANA, ADRIÁN
M-35237	BLASCO GONZÁLEZ, MELANIE	M-35303	REPISO CÁCERES, SANDRA
M-35238	LACRUZ BALLESTER, ELENA	M-35304	ESTEBAN MORENO, BÁRBARA
M-35239	CARABIAS GARCÍA, MARINA	M-35305	BACA SERRANO, ANTONIO
M-35240	MARTÍNEZ GONZÁLEZ, MARÍA	M-35306	QUINTANILLA PEREGRÍN, JUAN JOSÉ
M-35241	VERA MOTA, ANDREA	M-35307	PÉREZ FERNÁNDEZ, CARLA
M-35242	CERRO TORRALBA, DANIEL	M-35308	DEL ROSAL HERNANDO, ESTEFANÍA
M-35243	GACEO GÓMEZ, MARÍA	M-35309	CALONGE PÉREZ, SARA
M-35244	PASCUAL BEATO, RAQUEL	M-35310	GALLARDO RODRÍGUEZ, MARÍA DEL PILAR
M-35245	GARCÍA SOTILLO, RAFAEL	M-35311	AGUADO LLINARES, SANDRA
M-35246	MARÍN CUESTA, LAURA	M-35312	CARRIÓN LÓPEZ, ALMUDENA
M-35247	MARRUPE ESCOBAR, ELENA	M-35313	EXPÓSITO RUBIO, PATRICIA
M-35248	DÍAZ OTEGUI, JOSE LUIS	M-35314	RODRÍGUEZ FLYS, DANIEL
M-35249	MORA HERRANZ, ALMUDENA	M-35315	LLERGO RE, MARTA
M-35250	IBÁÑEZ LÓPEZ, AMANDA	M-35316	PORTUGUÉS MATILLA, RAÚL
M-35251	PASCUAL SÁNCHEZ, ELENA	M-35317	NAVEIRAS CABELLO, ROCÍO
M-35252	HORNILLOS GARCÍA, INÉS BEATRIZ	M-35318	VITORIA PÉREZ, LEIRE
M-35253	SANCHA MORENO, ALEJANDRO	M-35319	SEIJIDO RODRÍGUEZ, GUILLERMO
M-35254	ARÉVALO RUIZ, BELINDA		

Grupos de trabajo del Colegio

En la actualidad hay más de 50 grupos que trabajan por el desarrollo e investigación de la Psicología en sus múltiples campos de actuación, promocionando así nuestra profesión y generando nuevas expectativas profesionales.

Desde estos grupos de trabajo se impulsa el desarrollo de nuevas técnicas y procedimientos de intervención y se fomenta el encuentro entre profesionales con experiencias o intereses comunes dentro de la Psicología. Los grupos de trabajo colaboran para la difusión de nuestra profesión entre el propio colectivo y también en el ámbito social, creando y colaborando con programas de sensibilización. Se analizan las distintas aportaciones de la Psicología en diferentes ámbitos de aplicación y se generan nuevas alternativas, reforzando y difundiendo las existentes.

Los colegiados y colegiadas que deseen investigar o desarrollar algún tema relacionado con la Psicología pueden constituir un grupo de trabajo con colegas de profesión que compartan el mismo interés. El Colegio facilitará la infraestructura necesaria para el desarrollo de su actividad.



BIOFEEDBACK Y NEUROFEEDBACK

Su objetivo es difundir, investigar y desarrollar nociones y protocolos de actuación del Biofeedback y Neurofeedback y sus aplicaciones, así como promover la regulación y comunicación reglada del conocimiento de estos. Se pretende impulsar el conocimiento del Neurofeedback y Biofeedback como técnicas de tratamiento, así como el papel del psicólogo experto en estas técnicas, a través de actividades de formación, resaltando su utilidad en el ámbito de la Psicología y proporcionando asesoramiento a los colegiados que así lo soliciten.

E-mail: grupos.trabajo@cop.es

COORDINACIÓN DE PARENTALIDAD

Este grupo pretende dar a conocer el rol del profesional psicólogo como Coordinador de Parentalidad (CdP), así como desarrollar acciones de difusión de la CdP y promocionar a los/as psicólogos/as con capacitación en CdP en aquellos contextos y recursos relacionados con la temática objeto de su intervención. **Próxima reunión, 5 de marzo a las 14.30 h. E-mail: grupostrabajo@cop.es**

CREATIVIDAD APLICADA

Este grupo pretende convertirse en un foro para el estudio y la práctica de la creatividad, haciendo un especial hincapié en la aplicación práctica de las técnicas creativas para la prevención y resolución de problemas de todo tipo, especialmente los que revisten interés social, así como el uso de las nuevas tecnologías para la creación de soportes informáticos que faciliten la identificación, prevención y resolución de problemas.

E-mail: grupostrabajo@cop.es

DIVERSIDAD SEXUAL Y GÉNERO

Su objetivo es crear un espacio de reflexión en torno a Diversidad Sexual y Género que facilite un conjunto de buenas prácticas de todos los profesionales de la Psicología, comprometiéndonos en la promoción y prevención de la salud mental del colectivo LGTBI. **Próxima reunión, 18 de marzo a las 11.00 h.**

E-mail: diversidadsexual@cop.es

EDUCACIÓN PSICOLÓGICA

Uno de los objetivos por el que nace el grupo es abrir un nuevo campo para la Psicología en el sistema educativo y conseguir que la Educación Psicológica sea una asignatura en el mismo, con la finalidad de mejorar los niveles de bienestar y de rendimiento de los/as estudiantes. Para ello, el grupo abrirá espacios de reflexión, de investigación y de cooperación con otros grupos de trabajo para ver de qué forma se pueden aplicar nuestros conocimientos y nuestras técnicas, con el objetivo de cubrir determinadas necesidades formativas a nivel psicológico y neuro-educativo que actualmente no se imparten en el sistema educativo español. **Próxima reunión, 9 de marzo a las 12.00 h.**

E-mail: grupostrabajo@cop.es

EMDR

Este grupo nace con el objetivo de trabajar con esta terapia como modelo de partida, fijándose en los diferentes aspectos que la componen e investigando en su eficacia y sus resultados. Así mismo, el grupo se centrará en la teoría del Trauma, de Apego y de la Disociación Estructural de la Personalidad.

E-mail: grupoemdr@cop.es

ENFERMEDADES NEURODEGENERATIVAS, RARAS Y CRÓNICAS (GEN)

Su objetivo es fomentar el encuentro entre compañeros con experiencia o interés en este tipo de enfermedades para intercambiar conocimientos y contribuir a la difusión social de nuestro papel como psicólogos creando, apoyando o colaborando con programas de sensibilización, estudio, formación e intervención psicológica en estas enfermedades.

E-mail: g.neurodeg@cop.es

ESTUDIO E INVESTIGACIÓN DE LA CONDUCTA SUICIDA

Los objetivos del grupo son contribuir al estudio e investigación de la conducta suicida, promover planes de prevención y apoyo a las familias y resaltar la importancia del suicidio en el ámbito nacional. **Próxima reunión, 26 de marzo a las 16.30 h. E-mail: grupoestudiosuicidio@cop.es**

HUMOR Y OPTIMISMO INTELIGENTES «RISOTERAPIA»

Este grupo nace con el objetivo general de investigar, desarrollar y divulgar el buen sentido de humor (Risoterapia), no solo entre los profesionales de la salud, sino también entre el público en general.

E-mail: buenhumor@cop.es

INCLUSIÓN LABORAL DE LAS PERSONAS CON DISCAPACIDAD

El objetivo de este grupo es el estudio, debate y promoción de medidas de sensibilización, divulgación, información, prevención y formación relativas a la inclusión laboral de personas con discapacidad en las organizaciones, desde la perspectiva de la Psicología del Trabajo. **Próxima reunión, 10 de marzo a las 17.30 h. E-mail: inclusion-laboral@cop.es**

INFANCIA Y ADOLESCENCIA

El grupo pretende difundir los avances y aportaciones de la Psicología en las intervenciones y políticas que afectan a niños, niñas y adolescentes. Como primeras áreas de estudio se plantean el sistema de protección de menores y las posibilidades de intervención de los psicólogos en el desarrollo sexual infantil y adolescente.

E-mail: infancia@cop.es

INTELIGENCIA EMOCIONAL

Los objetivos del grupo de trabajo son la promoción, la divulgación, el estudio de la Inteligencia emocional, la empatía y la asertividad junto al desarrollo de los conceptos asociados como puedan ser la autoestima y el autoconcepto. Además, se pretende facilitar el contacto con los profesionales que trabajamos este área en consulta, intercambiando experiencias entre colegiados interesados.

Próxima reunión, 19 de marzo a las 19.00 h. E-mail: inteligenciaemocional@cop.es

INTERVENCIÓN EN REHABILITACIÓN EN SALUD MENTAL

Este grupo tiene como objetivo conocer y compartir herramientas y competencias de evaluación, intervención y seguimiento de personas con enfermedad mental grave y duradera (EMGD) en recursos de rehabilitación. Contaremos con la exposición y discusión de casos clínicos, se podrán desarrollar labores de investigación y divulgación del papel de la psicología en este ámbito, así como compartir mecanismos de lucha contra el estigma hacia la enfermedad mental.

Próxima reunión, 20 de marzo a las 9.30 h.

E-mail: rps@cop.es

INTERVENCIÓN PSICOLÓGICA CON PERSONAS REFUGIADAS E INMIGRANTES

Este grupo proporciona un espacio de intercambio de experiencias en la intervención psicosocial con este colectivo con el propósito de facilitar el trabajo en red entre profesionales y entidades y favoreciendo la participación conjunta en la elaboración de diversas actividades de sensibilización y visibilización de la problemática social que acompañaría aquellas personas que deben abandonar sus países de origen por motivos ajenos a su elección (guerra, falta de recursos, situaciones de vulnerabilidad...). Buscamos la erradicación del racismo y la xenofobia, queriendo aportar la visión de la diversidad como factor enriquecedor en la sociedad actual.

E-mail: grupostrabajo@cop.es

INTERVENCIÓN PSICOLÓGICA EN DESAPARICIONES

El principal objetivo del grupo es trabajar para establecer pautas adecuadas de intervención psicológica con los diferentes actores implicados en una desaparición, en las diferentes fases del proceso. Igualmente tiene por objeto promover actuaciones preventivas frente a nuevas desapariciones, así como acciones formativas, informativas y nuevas investigaciones que den respuesta a este problema. *E-mail: gipd@cop.es*

LA HIPNOSIS COMO HERRAMIENTA EN LA PSICOLOGÍA APLICADA

Este grupo pretende ser un punto de encuentro entre psicólogos interesados en las aplicaciones de la hipnosis con el fin de compartir experiencias y técnicas que puedan ser de utilidad en el campo profesional de la Psicología. **Próxima reunión, 31 de marzo a las 10.00 h.** *E-mail: hipnosis@cop.es*

MALTRATO / ABUSO SEXUAL INFANTIL

Los objetivos de este grupo son la promoción de los buenos tratos a la infancia; facilitar la detección temprana e intervenciones eficaces en maltrato infantil, así como el desarrollo e impulso de programas de prevención. Pretende constituir un espacio para el intercambio de conocimientos y reflexión crítica que facilite un conjunto de Buenas Prácticas Profesionales en el ámbito del maltrato infantil, especialmente en victimización sexual y maltrato intrafamiliar. Se impulsarán actividades científicas, de sensibilización y formación. **Próxima reunión, 5 de marzo a las 9.30 h.** *E-mail: maltratoinfantil.copmadrid@cop.es*

MEDIACIÓN Y PSICOLOGÍA

Los objetivos de este grupo son investigar, desarrollar y divulgar la mediación entre profesionales y el público en general; fomentar la innovación y nuevos puntos de vista de la mediación siendo más dinámica e integradora, así como promover la figura del mediador y difundir las ventajas que ofrece éste a nuestra sociedad. Además, pretende facilitar el encuentro entre profesionales realizando actividades orientadas al desarrollo profesional de sus participantes mediante talleres, seminarios, entrenamientos y puesta en común e intercambios de experiencias. **Próxima reunión, 16 de marzo a las 18.30 h.** *E-mail: mediacion@cop.es*

NUEVOS CONSTRUCTOS Y METODOLOGÍAS PARA EL DESARROLLO DEL TALENTO EN LA ERA DIGITAL

El objetivo del grupo es elevar la dimensión energética del ser humano a la categoría de inteligencia mediante el estudio, investigación y fundamentación científica del nuevo constructo de Inteligencia Energética, de las metodologías que permiten desarrollarla, de su influencia como motor para el desarrollo integral del individuo y de su papel en la capacidad de las personas para vivir una vida con sentido. Igualmente, se analizará cómo esta visión del potencial humano favorece el bienestar y la salud, el desarrollo del talento y el rendimiento en entornos profesionales y organizativos. *E-mail: nuevosconstructosenenergia@cop.es*

POLÍTICAS Y TENDENCIAS DE COMPENSACIÓN TOTAL

Espacio para debatir y reflexionar sobre las prácticas, evolución y tendencias en estrategia retributiva y compensación total en las organizaciones, así como el papel y contribución del psicólogo como conocedor de la motivación humana, las variables intervinientes y su gestión. *E-mail: grupostrabajo@cop.es*

PRÁCTICA PSICOLÓGICA ON-LINE

Sus objetivos son el estudio y análisis de las herramientas on-line para el trabajo en Clínica, Educativa, Recursos Humanos y *Coaching*, y sus aplicaciones en Internet como medio de comunicación, mediante PC, tablet, móvil o Smartphone, definiendo la situación actual. Así mismo, se pretenden establecer los criterios metodológicos, tecnológicos y éticos básicos para la buena práctica de la Psicología a través de Internet, en base a las directrices de las distintas organizaciones internacionales. El subgrupo *mHealth en Salud Mental* se dedica a crear y explorar herramientas de salud móvil (*apps* y *wearables*) que mejoren la salud mental, así como generar datos para realizar estudios psicológicos. *E-mail: online@cop.es*

PROMOCIÓN DEL BUEN TRATO HACIA LAS PERSONAS MAYORES

Su objetivo es favorecer una imagen realista sobre las personas mayores y promover las buenas prácticas en el trabajo con personas mayores, tanto de los psicólogos como de otros profesionales que trabajan con ellos, con el objetivo final de fomentar el buen trato hacia las personas mayores. Crear y promover la puesta en marcha de acciones para mejorar la calidad de vida de las personas mayores formará parte del trabajo del grupo. *E-mail: grupostrabajo@cop.es*

PSICOLOGÍA CLÍNICA EN LA SANIDAD PÚBLICA

Su objetivo es ayudar a promover, visibilizar y diferenciar la figura del Facultativo Especialista en Psicología Clínica en la Sanidad Pública, mediante la defensa y difusión de sus funciones, competencias e identidad. Además, busca promover el desarrollo de las Áreas de Capacitación Específica y nuevas ramas de especialización en el ámbito de la Psicología Clínica. **Próxima reunión, 17 de marzo a las 19.00 h.** *E-mail: grupostrabajo@cop.es*

PSICOLOGÍA COACHING

El grupo es un foro de difusión, promoción e información acerca de la Psicología Coaching. Su función es promover la figura del Psicólogo Experto en Coaching quien, por su capacitación, aporta criterios de calidad y solidez profesional en la utilización del método de Coaching, así como impulsar esta figura para que se convierta en un referente de otros profesionales y clientes. **Próxima reunión, 11 de marzo a las 18.00 h.** *E-mail: psico-coach@cop.es*

PSICOLOGÍA, COMUNICACIÓN Y POLÍTICA

Entre los objetivos de este grupo destacamos: investigar las condiciones que producen los votos y los acuerdos, dar a conocer los factores que producen las corrientes de opinión, analizar los medios de comunicación en sus diferentes vertientes. Difundir las claves que permiten una comunicación efectiva: verbal, no verbal y escrita. *E-mail: psicocomunicapolitica@cop.es*

PSICOLOGÍA DEL ENVEJECIMIENTO Y DE LAS DEMENCIAS

El objetivo principal de este grupo es potenciar y difundir el papel del psicólogo en el ámbito del envejecimiento y de las demencias, así como aunar conocimientos y experiencias en torno al envejecimiento activo, la prevención del deterioro cognitivo y la intervención en enfermedades, neurodegenerativas activas como el Alzheimer. *E-mail: gtalzheimers@cop.es*

PSICOLOGÍA EN LA EVALUACIÓN DE PERSONAS EN LAS ORGANIZACIONES

Sus objetivos son ser un grupo de reflexión de alto nivel para la disciplina del Reclutamiento y la Selección, atendiendo, desde la selección individual a la masiva, que posibilite el conocimiento y el reciclaje permanente; divulgar y promover el Código de Buenas Prácticas en Selección y desarrollar procesos de homologación y certificación a las empresas que se adhieren a este y utilizan psicólogos en sus procesos de selección. *E-mail: evaluapersonas-org@cop.es*

PSICOLOGÍA PERINATAL

Su objetivo es dar a conocer y difundir la Psicología Perinatal, así como concretar el papel del psicólogo que trabaja en este campo, definiendo para ello la formación más adecuada. Se trata de dotar al ámbito de la salud de una mayor presencia del psicólogo perinatal, durante los procesos de fertilidad, embarazo, parto, posparto y crianza. **Próxima reunión, 30 de marzo a las 10.00 h.** *E-mail: perinatal@cop.es*

PSICOLOGÍA POSITIVA APLICADA

La finalidad del grupo es tomar contacto con profesionales que se dedican a la Psicología, el Coaching y la formación desde el enfoque de las fortalezas y las emociones positivas para poder compartir diferentes formas de trabajo y experiencias en el uso de estas herramientas. Con ello se pretende aportar una visión científica y sería de la aplicación de técnicas que fomentan el bienestar y la satisfacción de las personas, los grupos y las organizaciones. *E-mail: psicologiapositiva@cop.es*

PSICOLOGÍA Y ADICCIONES

Su objetivo es desarrollar una línea de trabajo dirigida al incremento del conocimiento del papel del psicólogo en las drogodependencias y en otras adicciones. Para ello se realizarán actividades de tipo técnico, divulgativas y de formación. **Próxima reunión, 12 de marzo a las 12.00 h.** *E-mail: psicologiayadicciones@cop.es*

PSICOLOGÍA Y ARTES AUDIOVISUALES Y ESCÉNICAS

Su objetivo general es la promoción de la Psicología dentro del ámbito audiovisual, abriendo así otras expectativas profesionales para los psicólogos. Algunos ámbitos de actuación son el asesoramiento en la creación de guiones (tramas y personajes), el apoyo a la interpretación de los actores y actrices y la utilización del cine como herramienta terapéutica. Todos los colegiados que quieran pertenecer a un grupo de trabajo, deben tener una reunión previa con el coordinador o coordinadora del grupo al que deseen pertenecer. **Próxima reunión, 11 de marzo a las 12.00 h.** *E-mail: psico.mediosarte@cop.es*

PSICOLOGÍA Y DISCAPACIDAD INTELECTUAL

El objetivo de este grupo es definir, dar a conocer y promover la labor del psicólogo en el campo de la discapacidad intelectual. Pretende trabajar constituyendo un foro de encuentro entre profesionales, propiciando iniciativas que enriquezcan nuestra visión y favorezcan una mejor respuesta a las personas con discapacidad. *E-mail: discapacidad@cop.es*

PSICOLOGÍA Y DOLOR

El objetivo del grupo es promover el estudio y la investigación psicológica del dolor en general y de la fibromialgia en particular, contribuyendo al desarrollo de un marco integrador de los aspectos psicológicos y sociales con los mecanismos neurobiológicos en la explicación del dolor y de los trastornos específicos que cursan con dolor. **Próxima reunión, 4 de marzo a las 13.00 h.** *E-mail: psicologiaydolor@cop.es*

PSICOLOGÍA Y ECONOMÍA

Se pretende profundizar en el estudio, investigación y difusión de las variables, procesos y mecanismos psicológicos a través de los cuales se produce el comportamiento económico, además de conocer los efectos psicológicos de los acontecimientos económicos. Se trabajará la Psicología aplicada a la conducta económica, dando prioridad a los conceptos psicológicos. Otros objetivos del grupo se relacionan con el estudio, la investigación y la formación de la Psicología económica y la participación en eventos que permitan compartir ideas y debatir problemas comunes con psicólogos, economistas y profesionales de diferentes orígenes y formación. **Próxima reunión, 17 de marzo a las 18.00 h.** *E-mail: psicoeconomia@cop.es*

PSICOLOGÍA Y MARKETING, PUBLICIDAD Y CONSUMO

El objetivo de este grupo es el estudio y debate sobre el desarrollo y aplicaciones de la Psicología y su relación con el marketing, la publicidad, el comportamiento del consumidor, las nuevas formas de comunicación con clientes y la experiencia de compra, tanto en entornos físicos como digitales, analizando nuevas tendencias, herramientas y metodologías para proponer modos de investigación, trabajo y desarrollo de la Psicología en estos entornos. **Próxima reunión, 25 de marzo a las 18.00 h.** *E-mail: psico-mk@cop.es*

PSICOLOGÍA Y MEDITACIÓN

Tradiciones meditativas, marcos conceptuales y ámbitos de aplicación en Psicología. Aquellos colegiados que lo deseen, podrán realizar una sesión de meditación antes de la reunión de grupo. **Próxima reunión, 31 de marzo a las 19.00 h.** *E-mail: psicologiyaymeditacion@cop.es*

PSICOLOGÍA Y PERSONAS SIN HOGAR

El grupo está compuesto por profesionales que trabajan en diferentes entidades de Madrid dedicadas a ayudar a las personas sin hogar. La finalidad es desarrollar una mayor coordinación, favorecer la formación mutua, ayudar a definir roles y funciones, así como visibilizar los aportes de la Psicología, promocionando la investigación y la divulgación científica y estimulando el trabajo en red. *E-mail: grupostrabajo@cop.es*

PSICOLOGÍA Y PSICOTERAPIA TRANSPERSONAL

El objetivo del grupo es facilitar, desde una perspectiva científica y humana, el desarrollo y difusión en Madrid y en España (en ámbitos académicos y no académicos) de la Psicología y la Psicoterapia Transpersonal, así como profundizar en su estudio y comprensión, con una vocación inclusiva, generando vínculos y encuentros con otros enfoques y escuelas de Psicología, Antropología, Sociología, Filosofía, etc. Además se pretende fomentar el encuentro entre profesionales interesados en esta escuela, y abrir un debate sobre su inclusión en los planes de estudio. **Próxima reunión, 16 de marzo a las 18.30 h.** *E-mail: transpersonal@cop.es*

PSICOLOGÍA Y SALUD LABORAL

Es un grupo de reflexión de alto nivel sobre el papel del psicólogo en la evaluación, prevención e intervención de los riesgos psicosociales y el fomento de la salud en el ámbito laboral; divulgar y promover en la sociedad el valor añadido que la Psicología y los psicólogos dan a estas actividades como la profesión más cualificada y los profesionales más capacitados y de máximo perfil competencial y desarrollar procesos de homologación y certificación de profesionales y empresas que apliquen medidas de mejora de la salud laboral. **Próxima reunión, 11 de marzo a las 19.00 h.** *E-mail: saludlaboral@cop.es*

PSICOLOGÍA Y SEXOLOGÍA

Este grupo nace con el objetivo de fomentar la sexología como ámbito profesional, riguroso y científico, ante los profesionales de la Psicología, el resto de ámbitos profesionales y ante la sociedad. Asimismo, pretende definir el perfil del profesional de la Psicología y de la sexología, promoviendo la creación de una acreditación profesional en este ámbito, así como la promoción y defensa de la sexología, en general, y de la ejercida por profesionales de la Psicología, en particular, frente al creciente intrusismo profesional. *E-mail: grupostrabajo@cop.es*

PSICOLOGÍA Y TÉCNICAS SENSORIOMOTRICES

Se trata de un grupo de profesionales interesados en compartir conocimientos y experiencias con el objetivo de ampliar las herramientas del psicólogo clínico a través del análisis y aplicación de técnicas corporales y vivenciales. Además, pretenden investigar acerca de la intervención directa a través del cuerpo para diversas patologías, así como visibilizar y difundir una metodología relacionada con el área sensoriomotriz en la Psicología Clínica. *E-mail: psicocorporal@cop.es*

PSICOLOGÍA Y TECNOLOGÍA

Desde este grupo se pretende trabajar sobre las nuevas tendencias de trabajo, innovación y uso de nuevas tecnologías en interacción humana y de las personas con los sistemas y programas informáticos para comprender las aportaciones y descubrimientos que desde la ciencia psicológica existen y se pueden desarrollar en este campo, de modo que se fomente y valore el estudio y la aplicación de la Psicología y sus profesionales en estos ámbitos. Al mismo tiempo, el objetivo es enriquecer a la profesión de Psicología en todos sus ámbitos con las aportaciones y conocimientos que las herramientas TIC (tecnologías de información y comunicación). *E-mail: psicotit@cop.es*

PSICOLOGÍA Y VIOLENCIA DE GÉNERO

Este grupo está constituido por profesionales de la Psicología que comparten un interés común en pro del colectivo de mujeres víctimas de violencia de género. La finalidad del grupo es la de llevar a cabo actuaciones de investigación, sensibilización, divulgación e intervención y se pretende contribuir al intercambio de información entre los distintos profesionales, al conocimiento y potenciación de recursos, así como a la mejora y unificación de los modelos de intervención existentes desde una perspectiva de género. **Próxima reunión, 24 de marzo a las 12.00 h.** *E-mail: violenciadegenero@cop.es*

PSICOLOGÍA, FORMACIÓN Y DESARROLLO DE PERSONAS

Sus objetivos son constituir un grupo de reflexión e intercambio sobre el papel del psicólogo en las áreas de formación y desarrollo de personas en empresas y organizaciones; divulgar y promover el valor añadido que la Psicología y los psicólogos aportan a las actividades de formación y desarrollo de personas en las empresas y las organizaciones y compartir y dar a conocer al colectivo de psicólogos modelos, métodos, experiencias, medios y técnicas relacionados con la actividad formativa y el desarrollo de las personas en las organizaciones. **Próxima reunión, 16 de marzo a las 17.30 h.** *E-mail: formacionydesarrollo@cop.es*

PSICÓLOGOS DE URGENCIAS, EMERGENCIAS Y CATÁSTROFES

Trabaja sobre nuevas técnicas y procedimientos de intervención, duelo, etc. Los colegiados que deseen incorporarse a este grupo lo podrán hacer durante los meses de octubre, noviembre y diciembre. Para aquellos que vengan por primera vez se celebrará una sesión informativa a las 19.00 h, el día que se fije para tal efecto. **Próxima reunión, 26 de marzo a las 19.00 h.** *E-mail: gecopm@cop.es*

PSICÓLOGOS SANITARIOS SIN LA ESPECIALIDAD EN LA SANIDAD PÚBLICA

Su objetivo es contribuir a la mejora de las condiciones profesionales de psicólogos sanitarios sin la Especialidad en la Sanidad Pública. Las actividades que se realizarán serán análisis de la situación respecto a la situación de estos profesionales y elaboración de documentos y propuestas. *E-mail: grupostrabajo@cop.es*

PSICÓLOGOS VETERANOS DE MADRID

Este grupo lo componen psicólogos veteranos, cuyo objetivo nuclear es el envejecimiento activo, por medio de la promoción de conferencias, sesiones de cine fórum, excursiones culturales y de recreo, así como encuentros con veteranos de otros colegios de ámbito nacional e internacional, además de la asistencia a aquellos actos donde nuestra experiencia personal y profesional en el campo de la Psicología pueda aportar valor para la mejora de la situación de los mayores y de la sociedad en general. **Próxima reunión, 3 de marzo a las 12.00 h.** *E-mail: psicologosveteranos@cop.es*

PSICOMOTRICIDAD

Este grupo tiene como principal objetivo servir de espacio de difusión, apoyo, promoción e información para el psicólogo/psicomotricista. Su función es dar a conocer la psicomotricidad en todos sus ámbitos de intervención, y alcanzar el reconocimiento de la profesión de especialista en psicomotricidad velando por su calidad y defensa. Para ello, el grupo realiza diferentes actividades de formación específica, divulgación, de intercambio con otras comunidades, así como de colaboración con la Federación de Asociaciones de Psicomotricistas del Estado Español (FAPEE). El grupo mantiene reuniones periódicas a las que invita a participar a los colegiados que lo deseen. **Próxima reunión, 13 de marzo a las 13.00 h.** *E-mail: psicomotricidad@cop.es*

PSICOONCOLOGÍA Y PSICOLOGÍA EN CUIDADOS PALIATIVOS

Su objetivo principal es difundir las funciones del psicólogo en Oncología y en cuidados paliativos. Además busca promover el conocimiento en estos campos y asesorar a los colegiados que así lo soliciten. *E-mail: grupoonto@cop.es*

RORSCHACH Y TÉCNICAS PROYECTIVAS

El objetivo de este grupo de trabajo es promover un espacio de intercambio y reflexión entre psicólogos que utilizan o desean utilizar el Rorschach y los métodos proyectivos en sus diferentes áreas de actuación, así como compartir los avances que se vayan produciendo en dichas técnicas. Como actividades se proponen entre otras el estudio de casos, intercambio de investigaciones, revisiones bibliográficas, organización de talleres, etc. para profundizar en la utilidad del Rorschach y los métodos proyectivos en el trabajo cotidiano del psicólogo. **Próxima reunión, 13 de marzo a las 10.00 h.** *E-mail: rorschach@cop.es*

SECTAS Y RADICALIZACIÓN

El objetivo del grupo es el estudio y desarrollo de los aspectos de la Psicología relacionados con las sectas coercitivas, las pseudociencias y la radicalización. Así como difusión de información y concienciación sobre la existencia de estas y el apoyo tanto a afectados, como a familiares. *E-mail: grupostrabajo@cop.es*

SENSIBILIZACIÓN EN SEGURIDAD VIAL

Unimos talento, conocimiento y pasión, en torno a la importancia del papel de los profesionales de la Psicología en el ámbito de una Educación Vial a lo largo de la vida, para conseguir la máxima sensibilización y cambio de actitudes, tanto en el marco de los cursos de Recuperación Total del Carnet por puntos, como en cualquier otro escenario de información, educación y formación para la seguridad vial. *E-mail: gt.seguridad.vial@cop.es*

TCA Y TRATAMIENTO PSICOLÓGICO DE LA OBESIDAD

Este grupo de trabajo tiene como objetivo el desarrollo del campo de la intervención en los TCA y el tratamiento de la obesidad y el sobrepeso desde un enfoque psicológico. A través de las reuniones periódicas de este grupo se pretende el entendimiento de estas patologías así como la divulgación y elaboración de contenidos y artículos. Se expondrán estrategias de prevención así como modelos de intervención en las diferentes fases de los trastornos. **Próxima reunión, 2 de marzo a las 9.30 h.** *E-mail: psico.tca@cop.es*

TERAPIA ASISTIDA POR ANIMALES

Sus objetivos son promocionar el conocimiento de las modalidades de intervención con animales como asistentes en terapias psicológicas, tales como la agorafobia, depresión, alzheimer, ansiedad, etc.; coordinar el trabajo de psicólogos y adiestradores para informar de las necesidades de los primeros respecto a sus pacientes, y las posibilidades de los segundos, de acuerdo con el trabajo terapéutico a realizar. *E-mail: terapiaanimales@cop.es*

TERAPIA BREVE ESTRATÉGICA

El objetivo de este grupo es que los profesionales de la Psicología Clínica tomen contacto y puedan compartir su trabajo y experiencias relacionadas con el empleo de la Terapia Breve Estratégica, estar al tanto de los últimos avances y publicaciones en dicho ámbito y el estudio de las principales aportaciones al desarrollo de la Terapia Breve desde sus comienzos en Palo Alto y de los trabajos de M. Erickson. **Próxima reunión, 24 de marzo a las 19.30 h.** *E-mail: c.cattaneo@cop.es*

TERAPIA NARRATIVA

Este grupo nace con la esperanza de crear un espacio para la difusión, el desarrollo y la investigación de la Terapia Narrativa. A través de revisión de textos, reflexiones críticas, supervisión y presentación de casos y ofertas formativas, nos acercaremos, con una actitud de curiosidad genuina, a las bases epistemológicas y teóricas, así como a las metodologías que conforman la terapia narrativa y todas sus prácticas, tanto clínicas como sociales, comunitarias, educativas, etc. **Próxima reunión, 25 de marzo a las 10.30 h.** *E-mail: grupoterapiannarrativa@cop.es*

TRASTORNOS DE ESPECTRO AUTISTA

El objetivo del grupo es crear un espacio de referencia para profesionales interesados en autismo, con el fin de tratar temas de actualidad, atendiendo a los diversos ámbitos: educativo, clínico y social. El grupo nace con la motivación de una formación continua y el intercambio de experiencias, que facilite una mejor comprensión de estas personas y del trabajo que realiza el psicólogo con ellas. Los temas propuestos son: análisis de la situación de investigaciones actuales, revisión y análisis de los instrumentos de evaluación en atención temprana, detección de las necesidades y elaboración de protocolos, calidad de vida y recursos para familias, así como formación para profesionales. **Próxima reunión, 4 de marzo a las 18.00 h.** *E-mail: grupostrabajo@cop.es*

Los interesados en contactar o asistir a los grupos de trabajo por primera vez deben solicitarlo a través del correo: gruposobtrabajo@cop.es

SERVICIOS colegiales



Panel de servicios

Asesoría jurídica

Todos los colegiados pueden acceder de forma gratuita a la asesoría jurídica a través de distintas vías:

- Entrevista personal: previa cita en el teléfono 91 541 99 99. Cuesta de San Vicente, 4, 4ª planta.
- Consulta telefónica: previa cita en el teléfono 91 541 99 99.
- Consulta por correo electrónico a: informacion@cop.es.

Seguros

Broker's 88, la correduría de seguros del Colegio Oficial de la Psicología de Madrid, le ofrece: asesoramiento personal sobre el tipo de seguro que más se adapta a las necesidades del psicólogo: seguros de responsabilidad civil, de asistencia sanitaria, de baja laboral, de hogar, de gabinete, de vida, automóvil, pensiones, etc.

Seguro de Responsabilidad Civil del Psicólogo. Este seguro cubre el riesgo de mala praxis en el ejercicio de la actividad profesional del psicólogo.

El Colegio y Broker's 88 han negociado con la Compañía MARKEL un seguro de responsabilidad civil profesional que incorpora las mejores coberturas, con un coste muy bajo para los colegiados, solo 12 € anuales con una cobertura de 1 000 000 € de responsabilidad civil profesional, y 300 000 € por protección de datos, etc.

Seguro de Responsabilidad Civil para Sociedades Profesionales de Psicología. Las sociedades profesionales deberán suscribir un seguro que cubra la responsabilidad en el ejercicio de la actividad o actividades que constituyen el objeto social según el artículo 11.3 de la Ley 2/2007, de 15 de marzo, de Sociedades Profesionales. Este seguro va dirigido a todos aquellos colegiados que ejerzan en el marco de Sociedades Profesionales de Psicología.

El capital garantizado es de 1 000 000 € y la prima anual varía dependiendo de la facturación: hasta 150 000 € (100 €), de 150 000 € a 400 000 € (312 €) y superior a 400 000 € (consultar).

Seguro de salud: Broker's 88 pone a disposición de los colegiados de Madrid, a través de las compañías ASISA, ADESLAS, SANITAS, AXA, MAPFRE, AGRUPACIÓN CASER un seguro de salud con una gran variedad de prestaciones.

Seguro de vida. El seguro de vida que Broker's 88 propone, con la garantía de las compañías AXA, SURNE, CALIFE, LIBERTY Y SANTA LUCÍA ofrece unas condiciones y tarifas muy especiales que van a permitir garantizar su futuro y el de su familia. Ofrece tanto tarifas especiales para el seguro asociado a la hipoteca, como coberturas de fallecimiento, invalidez e incapacidad profesional por cualquier causa.

Seguro de accidentes. Este seguro cubre la incapacidad profesional y el fallecimiento debido a un accidente; incluye además un baremo especial para los colegiados que protege su visión y audición de forma total. Este seguro de accidentes tiene la garantía de las compañías SURNE, MARKEL y BERKLEY.

Seguro de baja laboral. Con este seguro de baja laboral, Broker's 88, a través de las compañías PREVISIÓN MALLORQUINA Seguros y SURNE, asegura a los colegiados de Madrid una renta cuando no puedan trabajar a causa de una enfermedad o un accidente. Sin necesidad de reconocimiento médico, simplemente con la baja de su médico, desde el primer día y con una renta diaria de hasta 200 €, ya sea la baja por enfermedad o por accidente.

En caso de que la baja por cualquier causa afecte a la voz o a la audición tiene la opción de cobrar el doble de la cantidad contratada aplicando tan solo un incremento del 10 % en la prima.

Seguro para su consulta/centro. Las compañías AXA, LIBERTY, BERKLEY, GENERALI, ZURICH Y CASER ponen a disposición de los colegiados de Madrid, a través de Broker's 88, un seguro para su consulta que cubre daños al continente, daños al contenido, responsabilidad civil de explotación, bienes de clientes y empleados, infidelidad de empleados pérdida de beneficios.

Seguro de hogar. Broker's 88 pone a disposición de los colegiados de Madrid, a través de las compañías MAPFRE, LIBERTY, GENERALI y AXA, un seguro de hogar con un 20 % de descuento en primas. El seguro tiene las siguientes características: daños al continente, daños al contenido, robo fuera de la vivienda, restauración estética, rotura de vitrocerámica, bienes refrigerados.

Más información en el 91 597 30 35 o en:

infopsicologos@brokers88.es. Plaza Mariano de Cavia 1ºC Escalera izqda 28007 Madrid. www.brokers88.es.

Asesorías profesionales

Los colegiados tienen a su disposición un servicio de asesoría sobre asuntos relacionados con el ejercicio de la profesión. Se atenderán las consultas relacionadas con los siguientes aspectos: **Iniciación a la Profesión, Psicología Clínica, Psicología Educativa, Psicología Jurídica, Psicología del Tráfico y de la Seguridad, Psicología del Trabajo, de las Organizaciones y de los Recursos Humanos y Psicología de la Intervención Social.**

Puede realizar su consulta por correo electrónico a: copmadrid@cop.es



Servicio de Empleo

El Colegio Oficial de la Psicología de Madrid ofrece una serie de servicios gratuitos a todos sus colegiados cuya finalidad es facilitar su inserción laboral así como potenciar su desarrollo profesional continuo.



DIFUSIÓN DE EMPLEO. Mediante este servicio se dan a conocer ofertas de empleo de empresas, instituciones o profesionales en activo que solicitan candidatos para la cobertura de sus puestos de trabajo. De esta manera se acerca el mercado laboral a los colegiados que se encuentren en búsqueda activa de empleo.

Se puede ver todos los aspectos relacionados con este servicio en el siguiente [enlace](#).

Los colegiados inscritos en este servicio podrán seleccionar sus ámbitos de interés profesional y de esta manera recibirán, mediante alertas en su correo electrónico, las ofertas de empleo que se adecúen a dichos ámbitos. Para inscribirse se deberá cumplimentar la ficha curricular a través del espacio «Mi entorno en el servicio de empleo» de la [página web del Colegio](#).



ORIENTACIÓN LABORAL. Se ofrece un asesoramiento personalizado facilitando recursos para la búsqueda de empleo y para la reorientación de carreras profesionales a través de un amplio abanico de franjas horarias.

Para concertar una entrevista de orientación laboral, los colegiados pueden hacerlo seleccionando la franja horaria de su interés a través del calendario semanal de entrevistas, indicando el motivo de la misma. Con el afán de cubrir las necesidades de los colegiados, además de las entrevistas de orientación de forma presencial, que podrán concertarse en varios horarios de lunes a jueves, se reservan las franjas horarias del viernes para llevar a cabo entrevistas de orientación telefónicas.

Se puede ver todos los aspectos relacionados con este servicio en el siguiente [enlace](#).

También se puede reservar la cita contactando con el Punto de Atención al Colegiado en el teléfono 91/5419999. Cada colegiado podrá disponer de hasta 3 entrevistas anuales de orientación laboral. Para cuestiones relacionadas con el Servicio de Orientación Laboral o plantear alguna consulta concreta, pueden ponerse en contacto mediante correo electrónico a: orientacionlaboral@cop.es

Horarios de las entrevistas de orientación laboral

A continuación se detallan los horarios de entrevistas de orientación laboral vigentes durante el **mes de marzo**.

LUNES	MARTES	MIÉRCOLES	JUEVES	VIERNES
Presencial	Presencial	Presencial	Presencial	Telefónica
11.00 - 11.30 h.	9.00 - 9.30 h.	12.00 - 12.30 h.	10.00 - 10.30 h.	12.00 - 12.30 h.
11.30 - 12.00 h.	9.30 - 10.00 h.	12.30 - 13.00 h.	10.30 - 11.00 h.	12.30 - 13.00 h.
12.00 - 12.30 h.	16.00 - 16.30 h.	17.00 - 17.30 h.	13.00 - 13.30 h.	
12.30 - 13.00 h.	16.30 - 17.00 h.	17.30 - 18.00 h.	13.30 - 14.00 h.	

www.copmadrid.org





PLANES FORMATIVOS DE APOYO A LA INSERCIÓN LABORAL Y EMPRENDIMIENTO PROFESIONAL

En respuesta a la buena acogida de las anteriores ediciones de los Planes Formativos entre nuestros colegiados, y recogiendo las valoraciones tan satisfactorias del mismo, se ha convocado la **IV Edición del Plan Formativo de Apoyo a la Inserción Laboral y Emprendimiento** persiguiendo como objetivos principales; potenciar los recursos profesionales, entrenar las competencias necesarias para la integración en el mundo laboral, apoyo en el emprendimiento de nuestra profesión desde un marco jurídico, tributario y de creación de proyectos y todo ello para una mejora en la empleabilidad de cada profesional.

CATÁLOGO DE TALLERES

- **Taller Actitudes, habilidades y competencias del candidato.** 10 horas.
- **Taller Oferta y demanda de empleo en el ámbito profesional de la Psicología.** 10 horas.
- **Taller Diseño del currículum profesional.** 10 horas.
- **Taller Cómo afrontar la entrevista de trabajo.** 10 horas.
- **Taller Las redes sociales y profesionales en la búsqueda de empleo.** 10 horas.
- **Taller Búsqueda de empleo a través de LinkedIn.** 10 horas.
- **Taller Emprendimiento en psicología: creación de tu propio proyecto.** 12 horas
- **Taller Profesional autónomo: marco jurídico y tributación.** 10 horas.

DESTINATARIOS

Colegiados, Psicólogos Asociados y estudiantes asociados, pertenecientes al Colegio Oficial de la Psicología de Madrid

FECHAS E INSCRIPCIONES

• Todos los talleres que comprende este Plan son **gratuitos** hasta un máximo de 100 participantes en cada uno de ellos, pudiéndose inscribir en todos aquellos que sean de su interés.

• El **periodo de inscripción** comienza el **14 de abril hasta que se cubran todas las plazas. El plazo para realizar los talleres es desde el 20 de abril al 22 de junio.**

Puede obtener más información y formalizar la inscripción a partir del 14 de abril a través de la página web del Colegio de la Psicología de Madrid www.copmadrid.org concretamente en el área de **Talleres de Empleo**.

Cuando las plazas hayan sido agotadas, el sistema permitirá la inscripción a la lista de espera, de manera que ante cancelaciones de plaza el sistema las irá asignando a los inscritos en esta lista por riguroso orden de registro.

Aquellos colegiados que por cualquier motivo no vayan a realizar al taller, rogamos procedan a su cancelación a la mayor brevedad posible en consideración al resto de colegiados interesados. Para ello, dispone de un botón de cancelación de plaza a través de www.copmadrid.org, en el apartado de empleo/acceso colegiados/acceso a mis talleres.

Para obtener más información, se puede enviar un correo electrónico a: cursosempleo@cop.es

í Directorio de Consultas de Psicología

Este servicio facilita a las personas que necesitan un psicólogo el acceso directo a listados de profesionales colegiados que trabajan en la Comunidad de Madrid. La consulta de este directorio se puede realizar directamente en la página web del Colegio. También se puede solicitar por correo electrónico o telefónicamente un listado más ajustado a los criterios de búsqueda durante todo el horario de apertura del Colegio. Los colegiados interesados en formar parte de este directorio pueden realizar de forma cómoda y sencilla su inscripción *online* a través de la web del Colegio, accediendo directamente con sus claves de acceso.

Información: Teléfono 91 541 99 99; fax: 91 559 03 03; e-mail: directorio@cop.es; web: www.copmadrid.org

¿Busca un psicólogo colegiado?

Acceda al Directorio de
Centros y Consultas de Psicología del Colegio
Oficial de la Psicología de Madrid



Formación en el Colegio

Información general

Todas las actividades de formación organizadas por el Colegio Oficial de la Psicología de Madrid se realizan en su sede, sita en Cuesta de San Vicente, 4, 5ª planta, salvo indicación expresa. Las personas interesadas en asistir a los cursos de formación deben inscribirse a través de la página www.copmadrid.org

Medios de transporte:



Autobuses: C1, C2, 25, 39, 44, 46, 74, 75, 133, 138.



Metro: Plaza de España y Príncipe Pío.

Más información:



Teléfono: 91 541 99 99.



En la dirección de correo electrónico: formacion@cop.es o en la página [Web](#)



Descárgate la App del Colegio "App CopMadrid"

La imagen muestra tres capturas de pantalla de la aplicación 'App CopMadrid'. La primera muestra un calendario de actividades para marzo de 2017. La segunda muestra la sección 'Mi Formación' con estadísticas de cursos favoritos, inscritos y abiertos, y una lista de cursos como 'SEAL1722: I Ciclo sobre Uso de las nuevas tecnologías'. La tercera muestra una noticia sobre 'Ruth Beitia promueve la Psicología deportiva en los medios de comunicación'. A la derecha, se muestra el logo de la app y el texto 'APP CopMadrid'. En la parte inferior, se indican los canales de descarga: 'Disponible en el App Store' y 'DISPONIBLE EN Google play'.

El Colegio Oficial de la Psicología de Madrid ha desarrollado la primera App para facilitar a los colegiados la tarea de mantenerse al día en su profesión. En esta primera versión los colegiados ya pueden:

1. Expresar sus preferencias para recibir noticia de las actividades formativas de su interés, marcar sus favoritos para recibir avisos antes de que se agoten las plazas o finalice el plazo de inscripción, así como mantenerse al día sobre las noticias del Colegio.
2. Acceder al calendario visual de actividades, para activar o desactivar preferencias y ver las clases programadas.
3. Acceder a Mi Formación, disponer de los materiales, consultar horarios y recibir avisos de los cursos donde está inscrito.
4. Buscar actividades formativas para seleccionar aquellas que cumplan los criterios deseados (tema, precio, horario, palabras clave, etc.).
5. Recibir notificaciones si se desea, siendo estas en función de sus preferencias y con alto valor informativo (novedad, final de plazo de inscripción, agotamiento de plazas, cambios de fecha, etc.)

Está disponible en GooglePlay y AppStore, para dispositivos con **Android 5.0 o superior** (móviles y tablets).

La oferta formativa online del Colegio Oficial de la Psicología de Madrid facilita el desarrollo profesional permanente de los psicólogos para el desempeño de su praxis profesional con criterios de calidad, superando las dificultades de tiempo, disponibilidad o desplazamiento.

El Plan de Formación online del Colegio se ha diseñado por y para profesionales de la Psicología, poniendo la tecnología al servicio del aprendizaje.

Las acciones formativas se desarrollan en un contexto de aprendizaje profesional donde cada participante encuentra un momento y un lugar a su medida para la colaboración e interacción con otros profesionales que comparten sus inquietudes y deseos de aprender, mejorar y compartir sus conocimientos, actuaciones y experiencias, desde y para la práctica.

La Plataforma de Formación online del Colegio es accesible desde móviles, tabletas y ordenadores, e integra en cada curso un amplio sistema de recursos, multimedia y multicanal, junto con actividades interactivas y colaborativas.

Cada curso cuenta con docentes expertos que guían el proceso de aprendizaje.



CURSOS GRATUITOS PARA COLEGIADOS

XII EDICIÓN CURSO PROTECCIÓN DE DATOS EN LA PSICOLOGÍA: GUÍA PRÁCTICA. CÓD. O2005

El objetivo de este curso es facilitar las competencias necesarias que permitan la adecuación del tratamiento de datos en el ejercicio de la Psicología a lo dispuesto en la legislación de protección de datos.

Este curso permite identificar las cuestiones específicas en materia de protección de datos a resolver en cada una de las etapas de la intervención psicológica, para adecuar el ejercicio profesional de la profesión a la legislación vigente, con las peculiaridades que determinan otras legislaciones que regulan la profesión, como puede ser la Ley 41/2002, de 14 de noviembre, Básica Reguladora de la Autonomía del Paciente y de Derechos y Obligaciones en materia de Información y Documentación Clínica.

Del 23 de marzo al 30 de abril

[Para más información](#)

XIX EDICIÓN DEL CURSO DEONTOLOGÍA Y BUENAS PRÁCTICAS. CÓD. O2001

La Deontología es la parte de la Ética que se ocupa de los deberes de los profesionales, es decir, de los actos de los integrantes de una determinada profesión. La lista de los deberes de la profesión del psicólogo se reúne en su Código Deontológico, que recoge las normas para la «buena práctica» de la Psicología.

El curso Deontología y Buenas Prácticas ofrece las pautas para el correcto desempeño de la práctica psicológica, mediante el conocimiento del Código Deontológico del Psicólogo y el planteamiento y resolución de las situaciones o dudas más comunes que se presentan en el desempeño de nuestra profesión.

Del 1 al 30 de abril

[Para más información](#)

FORMACIÓN ONLINE DEL COLEGIO

OTROS CURSOS DE FORMACIÓN ONLINE

CURSO CÓMO SER UN PSICÓLOGO A DOMICILIO. CÓD. O1911

En este curso se adquirirán y mejorarán competencias y habilidades para el desarrollo de la Psicología a domicilio, conociendo las características de la atención domiciliaria y sus elementos diferenciales respecto a la que se realiza en consulta.

Se abordarán los trastornos que tienen mayor prevalencia en el entorno domiciliario, conociendo aspectos claves del encuadre, empezando por la atención telefónica y su importancia, la evaluación con la observación como técnica elegida y la intervención en sus diferentes niveles de actuación, así como las situaciones comprometidas y conflictivas que pueden darse en el entorno domiciliario. Además, esta acción formativa ofrece pautas para el diseño y aplicación de tratamientos individualizados adaptados a la problemática específica de cada caso.

Es una actividad online autoadministrada donde cada alumno controla su ritmo de trabajo con tutorías por parte de la coordinadora experta. Es de acceso libre tras la matrícula.

Tiempo límite para realizarlo 2 meses desde la matrícula

[Para más información](#)

CURSO TERAPIA FAMILIAR SISTÉMICA PARA LA INTERVENCIÓN PSICOLÓGICA A DOMICILIO. CÓD. O2004

La terapia sistémica entiende las dificultades desde un marco contextual centrado en comprender y modificar las dinámicas de las relaciones en la familia. Se caracteriza por atender a los problemas de una forma práctica donde es importante entender el funcionamiento familiar, cómo viven y se relacionan los miembros de la familia con ese diagnóstico o dificultad. Esta acción formativa pretende dotar a los y las psicólogos/as de conceptos básicos para incorporar a las intervenciones, y está especialmente recomendado para aquellas personas que tengan otro enfoque profesional y quieran nutrirse de nociones útiles de esta corriente psicológica. Este curso es independiente y complementario al curso online Cómo ser un psicólogo a domicilio.

Del 2 al 27 de marzo

[Para más información](#)

III EDICIÓN DEL CURSO CUENTOS Y METÁFORAS PARA USAR EN TERAPIA. CÓD. O2007

Como psicólogos y psicólogas conocemos la enorme complejidad que supone transmitir a las personas con las que trabajamos, de manera comprensible y sencilla, explicaciones sobre lo que les ha sucedido en la vida o sobre el porqué de sus comportamientos. Resulta difícil comprender esos mecanismos que tienen lugar ante diversas situaciones, explicar este proceso y ofrecer una descripción clara y comprensible del motivo de su estado emocional. Es una tarea que como profesionales merece especial atención.

Este curso pretende dotar a los y las participantes de un conjunto de herramientas que se pueden usar en terapia para explicar y entender de manera sencilla, complejas explicaciones de los procesos psicológicos. Se compone de 9 casos clínicos y de 9 cuentos, uno para cada caso, que fueron trabajados en situaciones reales. Y finaliza con un módulo para aprender a redactar y construir los cuentos y las metáforas aplicables a adolescentes y a adultos.

Del 30 de marzo al 29 de mayo

[Para más información](#)

OFICIAL DE LA PSICOLOGÍA DE MADRID

CURSO SEMIPRESENCIAL TERAPIA ASISTIDA CON ANIMALES Y SU APLICACIÓN: EL PERRO. CÓD. O2009

En este curso se podrán adquirir unas nociones básicas sobre etología canina centrada en los principios de aprendizaje y entrenamiento animal, que ayudará al profesional a conocer y hacer una selección adecuada del perro de terapia, para posteriormente aplicarlo con el ámbito de la intervención asistida por animales. Además ofrece pautas para elaborar programas de intervención aplicadas a diferentes colectivos.

Con todo ello, los psicólogos y psicólogas van a poder introducir en su práctica profesional métodos complementarios que favorezcan el bienestar y calidad de vida de las personas a los que se aplica este tipo de terapia. Esta acción formativa ofrece la posibilidad de poner en práctica los conocimientos adquiridos de manera presencial en centros especializados en esta metodología dirigidos a personas mayores y a niños/as, adolescentes con diversidad funcional.

Del 4 de mayo al 22 de junio

[Para más información](#)

V EDICIÓN DEL CURSO INTELIGENCIA EMOCIONAL. CÓD. O2010

La inteligencia emocional es uno de los principales descubrimientos de los últimos años y resulta primordial para los profesionales sociosanitarios poder potenciar nuestro "cerebro emocional", de manera que las emociones trabajen para nosotros y no contra nosotros.

Este curso orienta a los profesionales al autoconocimiento y desarrollo de competencias emocionales aplicables en la práctica profesional psicológica.

Del 4 de mayo al 30 de junio

[Para más información](#)

Puede obtener más información y formalizar su matrícula
a través de la página web del Colegio
www.copmadrid.org · formacion.online@cop.es

ACTIVIDADES ORGANIZADAS POR EL COLEGIO

Actividades gratuitas

CICLO DE SESIONES CLÍNICAS DE LA SECCIÓN DE PSICOLOGÍA CLÍNICA, DE LA SALUD Y PSICOTERAPIA

La Junta Directiva de la Sección de Psicología Clínica, de la Salud y Psicoterapia del Colegio Oficial de la Psicología de Madrid, os anima a participar en la formación continuada en Psicología clínica y Psicoterapia.

Las sesiones clínicas se celebrarán los viernes y consistirán en exposiciones detalladas de casos o el abordaje de una temática de trabajo o tratamiento psicoterapéutico en particular, que puedan tener un interés práctico para los Profesionales de la Psicoterapia. Son de carácter breve, con una duración de una hora y media, incluyendo la exposición del caso y el posterior coloquio con los asistentes.

La mayoría de estas actividades serán grabadas y emitidas en directo, y podrán visualizarse en cualquier momento a través del Canal TV Formación de la página web del Colegio, autenticándose previamente como miembro de la Sección.

- Conferencia: La Psicoterapia inclusiva desde la perspectiva de género. **María Isabel Moreno Cárdbaba.**
Viernes, 6 de marzo de 10.00 a 11.30 h.
- Conferencia: Cuidando el cuerpo y el alma del psicoterapeuta. **Alicia Liñán Poyán.**
Viernes, 13 de marzo de 16.30 a 18.00 h.
- Conferencia: TDAH: Un trastorno de la corteza pre-frontal. **Rafael Guerrero Tomas.**
Viernes, 20 de marzo de 10.00 a 11.30 h.
- Conferencia: Violencia Filioparental. **Javier Urra Portillo.**
Viernes, 27 de marzo de 16.30 a 18.00 h.
- Conferencia: Abuso sexual infantil. **M^a Ángeles de la Cruz Fortún.**
Viernes, 3 de abril de 10.00 a 11.30 h.
- Conferencia: Regulación emocional, Psicología Clínica y Psicoterapia Positiva. **Gonzalo Hervás Torres.**
Viernes, 17 abril de 16.30 a 18.00 h.
- Conferencia: Evaluación de un caso de peligrosidad en el ámbito clínico. **M^a del Rocío Gómez Hermoso.**
Viernes, 24 de abril de 10.00 a 11.30 h.

Los miembros de la Sección pueden inscribirse a la actividad, ya sea presencialmente (recibirán certificado de asistencia si asisten al 80 % del ciclo), o a través de videoconferencia.

Si quedaran plazas libres, en la modalidad presencial, podrán inscribirse los/as colegiados/as que no perteneciendo a la Sección estén interesados/as.

Entrada libre, previa inscripción modalidad [presencial](#) o mediante [videoconferencia](#).



Colegio Oficial
de la Psicología
de Madrid

SECCIÓN DE
PSICOLOGÍA CLÍNICA,
DE LA SALUD Y PSICOTERAPIA

Ciclo de Sesiones Clínicas

Del 6 de septiembre de 2019
al 26 de junio de 2020



VIII CICLO DE EXPERIENCIAS EN PSICOLOGÍA EDUCATIVA: APORTACIONES DE LA PSICOLOGÍA EDUCATIVA AL DESARROLLO DE LAS COMPETENCIAS SOCIOEMOCIONALES EN EL CONTEXTO EDUCATIVO.

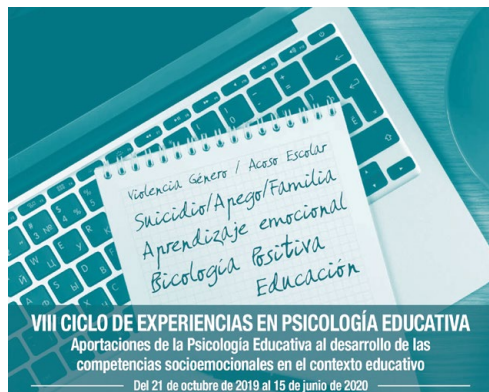

Organizadas por la Sección de Psicología Educativa del Colegio Oficial de la Psicología de Madrid.

Las experiencias consisten en exposiciones de casos prácticos, breves, con una duración aproximada de una hora y media en la que se incluye un debate con los asistentes.

Experiencia: Pautas psicoeducativas para favorecer un buen desarrollo emocional desde la familia. Modelos y estilos educativos.

Silvia Álava Sordo.

Lunes, 16 de marzo, de 18.30 a 20.00 h.

Experiencia: Cuándo y Cómo se producen los trastornos emocionales. Aprendizaje emocional y manejo de la ansiedad.

Ignacio Fernández de Arias.

Lunes, 27 de abril, de 18.30 a 20.00 h.

A los miembros de la Sección de Psicología Educativa se les certificará la asistencia al finalizar el ciclo. Para ello es requisito imprescindible la asistencia presencial a todas las experiencias.

Entrada libre, previa inscripción, modalidad [presencial](#) o mediante [videoconferencia](#).

CICLO DE CONFERENCIAS DEL COLEGIO OFICIAL DE LA PSICOLOGÍA DE MADRID Y LA FEDERACIÓN DE ASOCIACIONES DE PSICÓLOGOS Y MÉDICOS PSICOTERAPEUTAS DE ESPAÑA – 2019/2020



FAPyMPE

Federación de Asociaciones de
Psicólogos y Médicos
Psicoterapeutas de España

Organizado por la Sección de Psicología clínica, de la Salud y Psicoterapia y la Federación de Asociaciones de Psicólogos y Médicos Psicoterapeutas de España.

Conferencia: Trauma de la Migración. Repercusiones Sistémicas Familiares hasta la 3ª generación. **Alberto Albéniz.**

Viernes, 13 de marzo, de 18.30 a 20.00 h.

Conferencia: Psicodrama: Cuando la acción desvela lo que la palabra oculta. **Lorena Silva Balaguera y Teodoro Herranz Castilla.**

Viernes, 27 de marzo, de 18.30 a 20.00 h.

Conferencia: Presentación de un protocolo de Psicoterapia Breve con EMDR en el tratamiento con fibromialgia: un ensayo clínico. **Inmaculada Pérez Suárez.**

Viernes, 17 de abril de 18.30 a 20.00 h.

Entrada libre, [previa inscripción](#), hasta completar aforo.

MESA REDONDA: REFLEXIONES SOBRE CONTENCIÓNES FÍSICAS Y QUÍMICAS DESDE LA PSICOLOGÍA



SECCIÓN DE PSICOLOGÍA
DE LA INTERVENCIÓN SOCIAL



En estos últimos años ha venido cuestionándose cada vez más la utilización de la contención mecánica como procedimiento terapéutico. Quizá de una manera más discreta, van apareciendo voces, sobre todo de los colectivos de activistas, que apuntan también al uso cuestionable de utilización de medicación sedante para contener la ansiedad y la angustia de algunas personas (niños, adultos y/o mayores). La aparición de plataformas como 0contenciones, que luchan por la erradicación de las contenciones físicas y químicas, van dando luz a las consecuencias del uso de estos procedimientos, a veces, incluso terribles para la vida humana.

El uso de estas herramientas está ampliamente extendido en el campo de salud mental tanto en infancia, adultos y vejez.

Queremos pararnos a pensar en el impacto que tienen estos procedimientos en la historia de un ser humano, en sus emociones, en su autoestima, en su manera de ver el mundo y a los demás y también plantearnos, como psicólogos, cuál es nuestro papel dentro de las unidades/servicios donde se ponen en marcha estas prácticas, qué elementos suelen desencadenar que se acaben utilizando estos procedimientos y qué otras alternativas terapéuticas tenemos. Nos gustaría, finalmente, que las reflexiones de esta mesa quedaran reflejadas en un documento que contuviera la opinión de la Sección de Psicología de la Intervención Social en relación a este tema.

Ponentes: **Patricia Rey Artime, Pablo Fernández Cordón, Raquel Romero Marcos y Laura Espantaleón Rueda.**

Moderadora: **M^a Teresa Vargas Martín.**

Conclusiones y clausura: **José Guillermo Fouce Fernández.**

Jueves, 16 de abril, 18.00 a 20.00 h.

Actividad gratuita, [previa inscripción](#), hasta completar aforo.

II CICLO DE CINEFORUM PSICOLOGÍA DE LA INTERVENCIÓN SOCIAL: PSICOLOGÍA Y SOLIDARIDAD

La Fundación Psicología Sin Fronteras y la Sección de Psicología de la Intervención Social en colaboración con el grupo de trabajo Psicoartae (Psicología y Artes Audiovisuales y Escénicas) del Colegio Oficial de la Psicología de Madrid, organizan este ciclo de cine forum, para dar a conocer la labor del psicólogo de la intervención social, en su objetivo de mejorar la calidad de vida de las personas inmersas en sociedades cada vez más complejas y cambiantes.

A partir del visionado de cada una de las cuatro películas que componen el ciclo- una de ficción y tres documentales-, se generará un coloquio posterior con nuestros invitados, desde el que ahondar en las particulares circunstancias que rodean a los personajes y analizar la relación de éstos con sus contextos sociales y culturales.

Documental: "Astral". Jordi Évole y Ramón Lara. 2016.

Sinopsis: Astral, un velero de 30 metros construido en los años 70, siempre había sido usado como lujoso barco de recreo, hasta que su dueño lo cedió a la ONG Proactiva Open Arms. Astral, se convirtió en barco de vigilancia y salvamento y zarpó rumbo a las costas de Libia para llevar a cabo su primera misión de rescate.

Miércoles, 18 de marzo, 19.00 a 21.00 h.

Documental: "Una mañana fría". Raquel Troyano. 2019.

Sinopsis: 1986, un accidente de coche en Reinosa cambia la vida de Rosi para siempre. La no aceptación del fallecimiento de su hermano llevará a esta madrileña durante años a buscarlo por el Norte de España.

33 años después vuelve al lugar del accidente acompañada de su hija, esta vez no le busca a él, sino un reencuentro entre pasado y presente. Una generación que se va y otra que llega.

Basada en hechos reales e intercalando historias de otras víctimas tratamos la tercera causa de muerte a nivel global: los siniestros de tráfico.

Miércoles, 13 de mayo, 19.00 a 21.30 h.

Actividad gratuita, [previa inscripción](#), hasta completar aforo.



X CICLO DE CONFERENCIAS DE PSICOLOGÍA COACHING DE EQUIPOS



Colegio Oficial
de la Psicología
de Madrid

SECCIÓN DE PSICOLOGÍA
DEL TRABAJO, ORGANIZACIONES
Y RECURSOS HUMANOS



Desde la Sección de Psicología del Trabajo, Organizaciones y Recursos Humanos organizamos un nuevo Ciclo de Conferencias de Psicología Coaching donde daremos a conocer las diferentes formas de enfocar la Psicología Coaching de equipos.

Conferencia: Enfoques, criterios y experiencias en Psicología Coaching de Equipos.

Francisco Solano Romero.

Lunes, 30 de marzo, 18.30 a 20.00 h.

Entrada libre, [previa inscripción](#), hasta completar aforo.

CINEFÓRUM CORTOMETRAJE "NACER", O COMO ATRAVESAR LA PUERTA DEL MIEDO. LEONARDO PÉREZ, 2019



Organizado por el Grupo de Trabajo de Psicología y Artes Audiovisuales y Escénicas del Colegio Oficial de la Psicología de Madrid.

El cortometraje trata sobre una búsqueda personal que implica el atravesar los miedos como un camino hacia la libertad. Por la estructura realiza esto de una forma visualmente elaborada, onírica y contenidos simbólicos que resultan de interés para el debate.

Sinopsis: Abelardo, cansado de luchar contra la vida, ha decidido emprender un viaje hacia la libertad. Es entonces que un extraño personaje aparece en su vida para mostrarle la única forma de llevar a cabo su propósito: atravesar la puerta del miedo.

Miércoles, 6 de mayo, de 19.00 a 21.00 h.

Entrada libre, [previa inscripción](#), hasta completar aforo.

IX CICLO DE EXPERIENCIAS Y CASOS PRÁCTICOS EN PSICOLOGÍA JURÍDICA



Colegio Oficial
de la Psicología
de Madrid

SECCIÓN DE
PSICOLOGÍA JURÍDICA

Organizada por la Sección de Psicología Jurídica del Colegio Oficial de la Psicología de Madrid, presentamos la segunda experiencia de la IX edición del Ciclo de Experiencias en Psicología Jurídica que organizaremos durante el año 2020.

Conferencia: Interacción con las víctimas/supervivientes: consecuencias psicológicas para los profesionales.

Aída Fombona Álvarez.

Martes, 28 de abril, de 17.00 a 18.30 h.

Entrada libre, [previa inscripción](#), hasta completar aforo.

Jornadas

III JORNADAS TCA Y OBESIDAD. CÓD. J1906

Desde el Grupo de Trabajo TCA y Obesidad del Colegio, queremos seguir con la iniciativa de organizar unas jornadas centradas en el estudio y entendimiento del ámbito de nuestro ejercicio profesional que son los TCA, la obesidad y el sobrepeso.

Estas jornadas se organizan por el creciente interés que cada vez más genera dentro de la Psicología clínica y profesiones relacionadas como zona la dietética, la preparación física y la propia medicina, ofreciendo información relevante y actualizada, y poder avanzar y mejorar en su conocimiento, abordaje y realidad.

En estas Jornadas de Divulgación presentaremos la evolución que están viviendo los trastornos de la conducta alimentaria: evolución observada en la clínica diaria. Los diferentes ponentes van a exponer y desarrollar novedades sobre los TCA, hipótesis de nuevos diagnósticos y con ello la exposición de los abordajes de intervención y tratamiento que se realizan y que se podrían desarrollar con vistas a mejorar.

Programa:

Viernes, 20 de marzo

16.00h. Inauguración

16.30h. Competencias profesionales para la intervención en TCA. **Montserrat Graell Berna.**

18.00h. Mesa Redonda: Diferentes Recursos en TCA. Hospital de Día en los TCA. **Irene Baños Martín;** Campamentos Terapéuticos en los TCA. **Elena Martínez Peláez;** Hospitalización en los TCA. **Ángel Villaseñor Montarros.**

Sábado, 21 de marzo

9.30h. Mesa Redonda: TCA en el Siglo XXI; Ortorexia. **Diana Plasencia Plasencia;** Otras denominaciones: nuevos cuadros. **María Teresa Valbuena Vázquez;** TCA y redes sociales. **Robin Rica Mora.**

12.00h. Mesa Redonda: aproximaciones terapéuticas; Terapia Grupal. **María Contreras Galocha;** Terapia Sistémica. **Eduardo Torres Celdrán.**

13.00h. Cuidando al cuidador. **Rosa Calvo Sagardoy.**

16.00h. Talleres Simultáneos; Realidad de un paciente con TCA. **Laura Garcia Garcia y Esther Martín Iñigo;** Genograma y familia de origen del terapeuta. **Amanda Tejón Lagar.**

19.30h. Clausura.

Destinatarios: Profesionales de la Psicología y otros profesionales interesados.

Inscripción: 30 € (10 % de descuento a todos los Psicólogos/as colegiados/as de Madrid desempleados/as, jubilados/as, estudiantes asociados/as).

Más información de la jornada en el siguiente [enlace](#).



SERVICIO DE LOGO/MARCA PARA LOS COLEGIADOS

Más de 6 000 colegiadas y colegiados ya han solicitado este servicio que permite utilizar el logo/marca del Colegio para su actividad profesional

¡Solicita ya este nuevo servicio, pide cita en el teléfono 91 541 99 99!

JORNADA SOBRE SUICIDIO: UNA VISIÓN DESDE DIVERSAS ÁREAS DE LA PSICOLOGÍA

Fecha: viernes, 17 de abril

Lugar: Salón de actos del Centro de Enseñanza Superior Cardenal Cisneros.
C/ General Díaz Porlier, 58.

Programa:

16:00h. Inauguración:

Fernando Chacón Fuertes.
Decano del Colegio Oficial de la Psicología de Madrid.

Raúl Canosa Usera. Director del Centro Enseñanza Superior Cardenal Cisneros.

16:15h. Conferencia: “Prevención del comportamiento suicida desde el contexto educativo”.

José Antonio Luengo.
Psicólogo del Equipo para la Prevención del Acoso Escolar Comunidad de Madrid:

17:00h. Mesa redonda: Prevención del suicidio (I)

Coordina: **Jose Guillermo Fouce.**
Vocal de la Junta de Gobierno del Colegio Oficial de la Psicología de Madrid.

“La prevención del suicidio en prisión”. **María Yela Gracia.**
Funcionaria de instituciones penitenciarias.

“Plan de Prevención de Suicidios en la Guardia Civil”. **Santiago García Estebaranz.**
Psicólogo Facultativo. Servicio de Psicología. Dirección General de la Guardia Civil.

“Juguetes rotos: vulnerabilidad psicológica y riesgos en deportistas.”
Alejo García-Naveira Vaamonde. Coordinador de la Sección de Psicología del Deporte del Colegio.

18:30h. Pausa café.

19:00h. Mesa redonda: Evaluación e Intervención del suicidio (II).

Coordina: **Pedro Rodríguez Sánchez.** Tesorero de la Junta de Gobierno del Colegio Oficial de la Psicología de Madrid.

“Evaluación e intervención de la conducta suicida en la práctica clínica”.
Andoni Anseán Ramos, Presidente Fundación Española de Prevención del Suicidio.

“Aspectos clave en la evaluación e intervención de crisis suicidas”
Teresa Pacheco Tabuenca. Experta en Psicología de Emergencias: Consejería de Sanidad.

“Evaluación e intervención desde los contextos educativos.”
M^a Ángeles Hernández Rodríguez, Consejería de Educación.

20:20h. Clausura: **Javier Luengo Vicente.** Viceconsejero de Políticas Sociales, Familias, Igualdad y Natalidad de la Comunidad de Madrid.

Entrada libre, [previa inscripción](#), hasta completar aforo.



JORNADA LA PSICOLOGÍA DE INTERVENCIÓN SOCIAL Y SU COMPROMISO CON LA AGENDA 2030. CÓD. SISJ2002



SECCIÓN DE PSICOLOGÍA
DE LA INTERVENCIÓN SOCIAL

Nadie puede quedar al margen del compromiso con los Objetivos de Desarrollo Sostenible y la Agenda 2030. La Psicología de la intervención social centra su trabajo en los colectivos y entornos en los que se centran los propios ODS. Es por este motivo por el que es necesario tomar consciencia de que compromisos tenemos que asumir cuando estamos interviniendo en nuestro ámbito de la Psicología, y sentar las bases para evaluar y valorar en qué medida estamos y debemos contribuir al cumplimiento de la agenda y, en definitiva, al cambio y la mejora social.

Contenidos:

Objetivos de Desarrollo Sostenible y Agenda 2030. **Jorge Solana Crespo.**

ODS y Acción Social: **Mar Amate García. Elena Rodríguez Navarro.**

Mesa Debate: Análisis de los ODS desde la Psicología de la Intervención Social: **Jorge Solana Crespo, Mar Amate García y Avelino Velasco Díaz.**

Modera: **José Guillermo Fouce Fernández.**

Martes, 17 de marzo, de 17.00 a 19.30 h.

Entrada libre, [previa inscripción](#), hasta completar aforo.



JORNADA BIENESTAR LABORAL EN LA TRANSFORMACIÓN DIGITAL DE LAS ORGANIZACIONES. CÓD. STJ2003

El 28 de abril se celebra el día Mundial de la Salud en el Trabajo y el Grupo de Trabajo de Salud laboral del Colegio Oficial de la Psicología de Madrid, organiza esta jornada divulgativa sobre la importancia del bienestar de las personas trabajadoras en el nuevo contexto de Transformación Digital de las Organizaciones.

Contenidos:

9.00 h. Inauguración.

9.30 h. Conferencia: La transformación digital y el trabajo decente: aportaciones de la Psicología. **Gabriela Topa Cantisano.**

10.15 h. Conferencia: ¿Qué es la Transformación Digital? Representante Grupo de Trabajo Salud Laboral.

10.45 h. Mesa redonda: Transformación Digital en las Organizaciones, con la participación de representantes de una empresa tradicional en proceso de cambio, una empresa nativa digital y una consultora tecnológica.

12.15 h. Mesa redonda: Transformación Digital en las Personas, con la participación de representantes de instituciones como el IN y la presentación de datos e informes de la repercusión de la digitalización en las personas.

13.15 h. Conferencia: Innovación organizativa en la sociedad digital: agilidad y humanismo. **Ana Moreno Romero.**

Jueves, 23 de abril.

Entrada libre, [previa inscripción](#), hasta completar aforo.



Cursos monográficos

II EDICIÓN SUPERVISIÓN DE CASOS CLÍNICOS. CÓD. SCC1957

En esta actividad formativa se analizarán y supervisarán casos clínicos, explorando posibles problemas que pueden surgir en la relación terapéutica-paciente, plantear nuevas hipótesis de trabajo, resolver dudas o dificultades que surjan a los psicólogos/as a lo largo del proceso terapéutico. Dicha revisión de casos podrá realizarse desde uno de los 4 enfoques principales (psicoanálisis-psicodinámico, cognitivo-conductual, humanista, sistémico), a través de supervisores acreditados con una larga trayectoria y experiencia profesional supervisando casos.

Destinatarios: Profesionales de la Psicología, con formación previa en el enfoque elegido.

Fechas:

Enfoque Sistémico: 6 de marzo, 3 de abril y 22 de mayo. **Carmen Bermúdez Romero.**

Enfoque Cognitivo-Conductual: 13 de marzo, 17 de abril y 29 de mayo. **Montserrat Montaña Fidalgo.**

Enfoque Psicoanalítico-Psicodinámico: 20 de marzo, 24 de abril y 5 de junio. **Ana María Abello Blanco.**

Enfoque Humanista: 27 de marzo y 8 de mayo. **Julián Martín-Aragón.**

Horario: Viernes, de 12.00 a 14.30 h.

Duración: 10 horas cada enfoque (dos horas y media cada sesión), excepto el enfoque humanista que tendrá 5 horas.

Inscripción: 100 € anual, excepto el enfoque humanista 60 € (miembros de la Sección de Psicología Clínica, jubilados/as o desempleados/as 10 % de descuento).

Más información del curso en el siguiente [enlace](#).

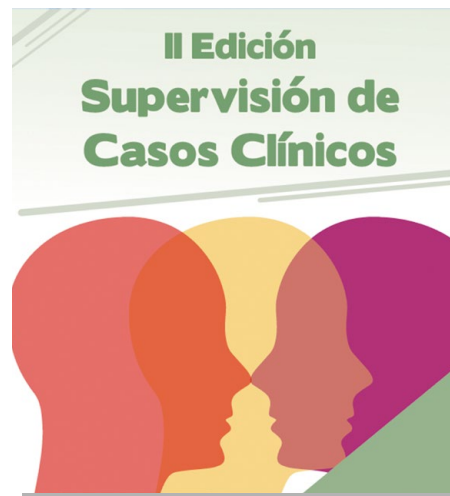

SEMINARIO SOBRE EMBARAZO EN LA ADOLESCENCIA. DÍA MUNDIAL DE LA SALUD MENTAL MATERNA: MATERNIDAD(ES). CÓD. C2035



Organizado por el Grupo de Trabajo de Psicología Perinatal del Colegio.

Este seminario se realiza para dar apoyo a la iniciativa del Día mundial de la salud mental materna que tiene como uno de sus principales objetivos dar visibilidad y sensibilizar sobre la importancia de la salud mental de las madres durante el embarazo, parto y post parto. Queremos sumarnos a esta propuesta ya que como grupo de trabajo consideramos la salud mental materna prioritaria para cuidar la salud y bienestar de la sociedad actual y futura. Si se pone acento a esta necesidad, habrá una mejora en la prevención, detección y tratamiento en esta población, así como en la formación de profesionales que atienden a estas necesidades.

En esta ocasión abordaremos el embarazo en la adolescencia con el fin de reflexionar sobre lo singular de esta circunstancia tanto desde la prevención como de distintos abordajes posibles.

Ponentes: Ana Casla Puig, María Aránzazu Díez Martínez y Gabriela González Mussano.

Duración: 4 horas.

Fecha: Viernes, 24 de abril, de 16.00 a 20.00 h.

Inscripción: 25 € (10 % de descuento a todos los colegiados de Madrid desempleados/as, jubilados/as y estudiantes asociados/as).

Los interesados/as pueden inscribirse tanto en modalidad [presencial](#) como a través de [videoconferencia](#).

III EDICIÓN PSICÓLOGO/A ESPECIALISTA EN PROCESOS DE DUELO. CÓMO PROFESIONALIZARME. CÓD. C2015

El duelo es una reacción emocional ante una pérdida que cumple un papel adaptativo en el ser humano, pudiendo contribuir al crecimiento personal. Es una de las experiencias más estresantes que ha de afrontar el ser humano. Está asociada, entre otros, a importantes problemas de salud como depresión, ansiedad, abuso de fármacos y alcohol, problemas cardíacos o ideación suicida.

El duelo es una sensación de pérdida sin posibilidad de reparación. No siempre tiene por qué ir ligado a la muerte, sino que puede tener distintas causas: la desaparición de un ser querido, la pérdida de la salud, la muerte del padre/madre o del/la esposo/a, un divorcio o un cambio de domicilio. Todas ellas, provocan emociones y sentimientos que tienen una base común, pero que se diferencian en la intensidad y en la capacidad para asumir la pérdida del ser querido.

Por otra parte, es una experiencia muy íntima que cada persona vive de una manera individual, incluso cuando hay que enfrentarse a un duelo común dentro de una familia, cada miembro lo vivirá de un modo distinto. Existen factores mediadores relevantes en el proceso del duelo. Estos influirán en el desarrollo del mismo, por lo que será importante que los conozcamos. Algunos de estos son la manera de morir, la naturaleza del apego, las redes de apoyo social y los recursos personales.

Un tercio de las consultas en atención primaria tienen origen psicológico, y de ellas, una cuarta parte es el resultado de algún tipo de pérdida. Es evidente, ante esta situación, que hay una importante necesidad de atender a dichas personas y crear un recurso para todas aquellas que, ante la situación de duelo, quieran compartir su pérdida y nutrirse de un asesoramiento que les guíe y les oriente en este difícil y largo camino. Para que, de esta forma, puedan tener una buena resolución y contribuir a su crecimiento personal.

No hay recetas que permitan aliviar el dolor. Pero existen algunos recursos que ayudan a vivir el proceso conscientemente y permiten superar las distintas etapas, evitando la aparición de comportamientos patológicos.

Contenidos: Mantenimiento y ruptura de vínculos afectivos. Duelo por fallecimiento; Duelo infantil y perinatal-evaluación del duelo; Intervención en duelo de pareja-mediación en ruptura de pareja; Duelo migratorio. Gerontopsicología-duelo en mayores; Acompañamiento e intervención con los familiares del suicida. Duelo por suicidio; Taller de implantación en tratamiento individual y grupal del duelo.

Ponente: José González Fernández.

Duración: 60 horas (48 horas actividad presencial y 12 horas actividad no presencial).

Fecha de inicio: 31 de marzo.

Inscripción: 460 € (10 % de descuento a todos los colegiados de Madrid desempleados/as, jubilados/as y estudiantes asociados/as).

Más información del curso en el siguiente [enlace](#).



La Biblioteca del Colegio Oficial de la Psicología de Madrid estrena este portal ¿conoces los nuevos servicios?

¿No has podido terminar la lectura de tu obra en préstamo? ¡Renuévala online!

Consulta tu historial de lectura en tu área de usuario

¿No encuentras la obra que necesitas?, propón su adquisición de forma online

¿Te vas de vacaciones?, suspende tu reserva, ¡y retómala a tu regreso!

Ayuda a otros colegiados valorando y opinando sobre tus préstamos



Aniversario
1980 | 2020

Colegio Oficial
de la Psicología
de Madrid

Trabajamos junto a nuestras
colegiadas y colegiados para mejorar
la calidad de los servicios psicológicos
y el bienestar de la ciudadanía

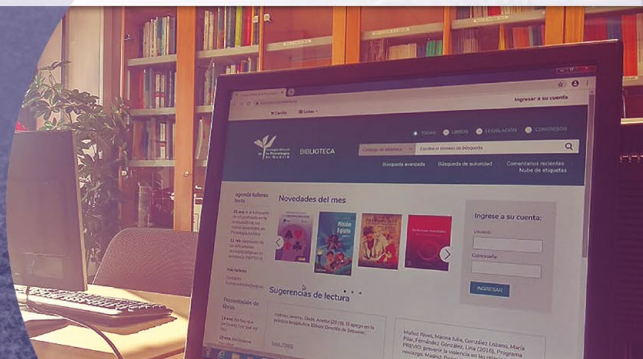

CICLO DE SEMINARIOS EL CAMBIO EN PSICOTERAPIA. SEMINARIO LAS PRISIONES DE LA COMIDA. CÓD. C2023

Este Seminario, organizado por el Grupo de trabajo de Terapia Breve Estratégica del Colegio Oficial de la Psicología de Madrid, es el cuarto del ciclo de seminarios de alta formación sobre intervenciones estratégicas en diferentes contextos terapéuticos.

En los últimos años, los trastornos de la alimentación aumentan, sobre todo entre los adolescentes y los niños. De hecho, la edad de quien sufre este tipo de trastornos va bajando muy rápidamente y, por lo tanto, va aumentando la necesidad de intervenciones terapéuticas que sean tan rápidas cuanto eficaces. Además, se trata de trastornos que evolucionan de manera muy rápida y por eso necesitan de una continua evolución y adaptación de las herramientas terapéutica.



Veinte años después de la publicación del libro “Las prisiones de la comida” (1999), donde por primera vez se presentaban los protocolos de tratamiento para los principales trastornos de la alimentación, las investigaciones conducidas por Giorgio Nardone y su equipo de trabajo del Centro de Terapia Breve Estratégica han llevado a una evolución de los protocolos de tratamiento. Esta evolución ha permitido no solo adaptar la intervención a los cambios que han surgido en estos trastornos, sino aumentar el nivel de eficacia y eficiencia de los protocolos.

Contenidos: Los trastornos de la alimentación desde la perspectiva breve estratégica: el diagnóstico operativo, el tratamiento evolucionado de la Anorexia (Anorexia Juvenil, Anorexia Cronificada), Bulimia, Vomiting (con o sin conductas autolesivas), Binge Eating, terapia individual y sistémica: como elegir el tipo de tratamiento más eficaz desde el punto de vista estratégico, la comunicación y la relación eficaz con las chicas (y los chicos) que sufren trastornos de la alimentación.

Para que la formación sea lo más práctica posible, se dará un amplio espacio a la interacción con los participantes y al análisis de sus casos concretos.

Ponente: **Roberta Milanese** (El seminario se dará enteramente en castellano).

Duración: 8 horas.

Fecha: **Sábado, 4 de abril, de 10.00 a 14.00 h y de 16.00 a 20.00 h.**

Inscripción: 100 € (10 % de descuento a todos los colegiados de Madrid desempleados/as, jubilados/as y estudiantes asociados/as).

Más información del curso en el siguiente [enlace](#).

**COLEGIO EXCLUSIVO
PARA COLEGIADAS
Y COLEGIADOS**

Tu nuevo portal de ventajas por formar parte del Colegio.
Ahora te será más fácil encontrar las ofertas en **más de 300 grandes marcas** exclusivas.

colectivosvip.com/copm



CURSO TERAPIA FAMILIAR SISTÉMICA EN ALCOHOLISMO. CÓD. SCC2017



SECCIÓN DE
PSICOLOGÍA CLÍNICA,
DE LA SALUD Y PSICOTERAPIA

El Alcoholismo en España es una de las causas que directa o indirectamente genera mayor número de problemas físicos, psicológicos, familiares y sociales, lo que provoca una mayor demanda en las instituciones sanitarias y sociales.

Por ello, y por la escasa formación que han recibido los profesionales de la salud y salud mental en dicho trastorno o enfermedad, es necesario y esencial que dichos profesionales desarrollen conocimientos y habilidades que les permita afrontar y mejorar la calidad de las intervenciones que lleven a cabo en sus áreas de intervención. El Modelo Familiar Sistémico a lo largo de los últimos 70 años, ha desarrollado un conjunto de estrategias y técnicas eficaces, para la evaluación e intervención del alcoholismo. Este enfoque incluye y no excluye, la aplicación conjunta de otros modelos teóricos en la práctica psicoterapéutica. No es posible entender el comportamiento humano, fuera de su contexto relacional y cultural, donde surge y se lleva a cabo.

El NIAAA (Instituto Nacional para el Abuso de Alcohol y el Alcoholismo) proclamó hace más de 35 años la Terapia Familiar como “uno de los avances más destacados del área de la psicoterapia del alcoholismo”. La familia es el principal escenario en el que se presentan los problemas relacionados con el consumo de alcohol, en todos los momentos evolutivos de sus miembros, y no solo en las familias de origen, sino en todos los formatos familiares que se conforman a lo largo de la vida.

Ponentes: Carmen Bermúdez Romero y Raquel Ramírez Fernández.

Duración: 10 horas.

Fechas: Viernes, 24 de abril, de 16.00 a 21.00 h y sábado, 25 de abril, de 09.30 a 14.30 h.

Inscripción: 70 € (10 % de descuento a todos los colegiados de Madrid desempleados/as, jubilados/as y estudiantes asociados/as).

Más información del curso en el siguiente [enlace](#).

INTRODUCCIÓN A LA NEUROPSICOLOGÍA EMOCIONAL SISTÉMICA INFANTOJUVENIL. CÓD.C2013

Desde la neuropsicología actual, existe cierta tendencia a olvidar la parte emocional y familiar en su abordaje terapéutico, así como de los psicólogos de corte sistémico, humanista o psicoanalista, de olvidar el sustrato biológico que subyace en cada paciente.

En muchas ocasiones, los tratamientos parecen atascarse sin que entendamos cuál es el motivo de ello. Desde la práctica clínica hemos comprobado reiteradamente que, si se desatienden cualquiera de estos aspectos el tratamiento puede quedar incompleto, ya que el paciente es y actúa en función a su biología y a su entorno.

Con este curso se pretende formar en ambos aspectos (neuropsicológico y sistémico) a los profesionales interesados, para que puedan realizar un tratamiento que atienda a la globalidad del paciente.

Ponentes: Eduardo Torres Celdrán, Carola Ángel Ardiaca. Blanca Álvarez Crespo y Ana Isabel Quiroga.

Duración: 20 horas.

Fechas: 13, 17, 20, 24 y 27 de abril, lunes y viernes de 10.00 a 14.00 h.

Inscripción: 130 € (10 % de descuento para psicólogos/as colegiados/as de Madrid desempleados/as, jubilados/as y estudiantes asociados/as).

Más información del curso en el siguiente [enlace](#).



SECCIÓN DE
PSICOLOGÍA CLÍNICA,
DE LA SALUD Y PSICOTERAPIA



Actividades propuestas por los colegiados u otras entidades

Actividades gratuitas

PRESENTACIÓN	DISCIPLINA POSITIVA PARA PSICÓLOGOS/AS	
<p>Ponente:</p> <p>Fecha y horario:</p> <p>Inscripción:</p>	<p>Charla de presentación de la disciplina positiva para psicólogos y psicólogas que trabajen con familias, con el objetivo de dar a conocer las nociones básicas y practicar alguna de sus herramientas.</p> <p>Bibiana Infante Cano.</p> <p>Martes, 24 de marzo, de 18.30 a 20.00 h.</p> <p>Entrada libre, previa inscripción, hasta completar aforo.</p>	
PRESENTACIÓN	MATERIALES “PURITA ILUSIÓN”: UNA METODOLOGÍA INNOVADORA PARA TRABAJAR EN EL ÁMBITO CLÍNICO, SOCIAL Y EDUCATIVO	
<p>Ponentes:</p> <p>Fecha y horario:</p>	<p>Presentaremos ocho materiales “Purita Ilusión”, pensados tanto para el uso en el ámbito clínico, social y/o educativo. De los ocho materiales que serán presentados, tres de ellos son para el uso exclusivo del o de la profesional con la intención de que este/a se sirva de ellos para encauzar conversaciones y fomentar en sus consultantes, individuos, parejas o familias, el descubrimiento de alternativas, recursos, confianza, etc. Y, para que le ayude como soporte técnico en el desarrollo de la intervención. Los asistentes al taller podrán practicar con estos materiales mediante juego de rol.</p> <p>Los cinco materiales restantes, que se expondrán, están diseñados para entregar a los consultantes en formato de “sugerencia” de modo que éstos puedan utilizarlo durante el tiempo inter-sesión, con el objetivo de hacerles sentir protagonistas en su propio proceso de cambio y aumentar la motivación durante el tiempo que dura la intervención.</p> <p>Marga Herrero de Vega y Pilar Ortiz Vázquez.</p> <p>Miércoles, 1 de abril, de 18.30 a 20.30 h.</p> <p>Entrada libre, previa inscripción, hasta completar aforo.</p>	
PRESENTACIÓN LIBRO	EL JUEGO DE CONOCERSE	
<p>Fecha y horario:</p> <p>Inscripción:</p>	<p>Este libro ofrece diferentes talleres orientados a niños de primaria donde trabajar inteligencia emocional, atención o concentración. Cada taller puede además completarse con una meditación adaptada a niños de estas edades. Es una herramienta de trabajo orientada a educadores, padres, terapeutas y todos aquellos que se relacionan con niños.</p> <p>Martes, 21 de abril, de 18:00 a 19:30 h.</p> <p>Entrada libre, previa inscripción, hasta completar aforo.</p> <p>El Colegio no se responsabiliza del contenido de las opiniones expresadas en el libro.</p>	

Cursos monográficos

CICLO

TALLERES SOBRE DEPENDENCIA EMOCIONAL CÓD.C2021

El objetivo de este ciclo de talleres es identificar Qué son las dependencias afectivas y en concreto la dependencia emocional, Aprender a identificar relaciones tóxicas, detectar del grado de dependencia emocional a través del TDEL (Test Dependencia Emocional Lecuona), conocer las Técnicas, herramientas y recursos para tratar las interacciones insanas, identificar las pautas para aplicar límites ante el abuso, conocer las claves para detectar situaciones de riesgo que conducen al maltrato, identificar el tipo de personalidades: fan (baja autoestima) e ídolo (narcisista)

Taller Aplicación del TDEL (Test de Dependencia Emocional Lecuona) y la Dependencia Emocional. **Lunes, 2 de marzo, de 19.00 a 21.00 h.**

Taller Correspondencia entre dependencia emocional y el maltrato. Personalidad fan vs ídolo. ¿Por qué se atraen? **Lunes, 30 de marzo, de 19.00 a 21.00 h.**

Taller La ley del Cubo y perfil óptimo de autoestima. **Lunes, 13 de abril, de 19.00 a 21.00 h.**

Taller Síndrome del no merecimiento. **Lunes, 11 de mayo, de 19.00 a 21.00 h.**

Taller Claves estratégicas para llegar a la aceptación de la realidad. **Lunes, 15 de junio, de 19.00 a 21.00 h.**

Ponente:

Beatriz Lecuona Llerena.

Inscripción:

Ciclo Talleres Completo: 70 €. Taller suelto: 15 €.

(10 % de descuento para psicólogos/as colegiados/as de Madrid desempleados/as, jubilados/as y estudiantes asociados/as).

Más información del curso en el siguiente [enlace](#).

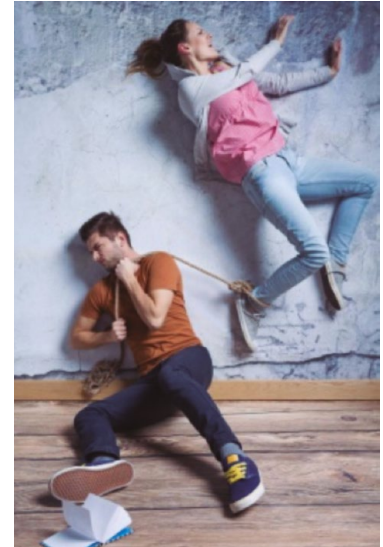

Este servicio está dirigido única y exclusivamente a los colegiadas y colegiados del **Colegio Oficial de la Psicología de Madrid** y se accede mediante solicitud de cita en el correo:

riesgospsicosociales@cop.es

Servicio del Grupo de Trabajo de Salud Laboral del Colegio Oficial de la Psicología de Madrid

CURSO

EVALUACIÓN NEUROPSICOLÓGICA DE LAS DEMENCIAS. CÓD.C2019

Ponente:
Duración:
Fechas y horario:
Inscripción:

El aumento de la esperanza de vida y la consiguiente presencia de enfermedades neurodegenerativas ha hecho de la neuropsicología una disciplina clave en la salud y calidad de vida de las personas mayores. Si bien las evaluaciones neuropsicológicas comparten unos principios comunes, la evaluación en el contexto neurodegenerativo posee unas características propias a tener en cuenta por parte del profesional. El resultado de la evaluación, no solo es relevante para el diagnóstico y graduación de la demencia presente, sino que además es fundamental para las sucesivas decisiones e intervenciones clínicas que repercuten en la salud del paciente, cuidador y familiares. Por todo ello, este curso pretende formar en la evaluación neuropsicológica enfocada al ámbito de las demencias de forma tanto teórica como práctica.

Alfonso Delgado Álvarez.

20 horas.

Lunes 13 de abril, martes 14 de abril, miércoles 15 de abril y jueves 16 de abril, de 16.00 a 21.00 h.

130 € (10 % de descuento para psicólogos/as colegiados/as de Madrid desempleados/as, jubilados/as y estudiantes asociados/as).

Más información del curso en el siguiente [enlace](#).



TALLER

PREVENCIÓN DE LA ANSIEDAD Y LA DEPRESIÓN, EN FORMATO GRUPAL, DESDE EL MODELO DE ACTIVACIÓN CONDUCTUAL CÓD.C2018

Ponentes:
Duración:
Fechas y horario:
Inscripción:

Los problemas emocionales de ansiedad y depresión representan una de las mayores tasas de bajas laborales, según la OMS, en 2020 será la primera causa.

En España, entre el 30 y el 40 % de las consultas de Atención Primaria tienen que ver con estos problemas emocionales, aproximadamente el 85 % son mujeres, estadísticas recientes sitúan la tasa de suicidios en 10 personas al día.1 de cada 10 alumnos el primer año universitario ha tenido ideación autolítica, etc. Por todo ello, y muchas otras razones, se requiere formar a psicólogos y psicólogas, y otros profesionales para que trabajen en primer lugar la promoción de la salud emocional y la prevención de estos problemas y, en segundo lugar, la utilización de tratamientos cuya evidencia científica está probada, para las personas ya aquejadas de estas problemáticas y las causas incapacitantes que producen.

El Modelo de Activación Conductual, de probada y reconocida evidencia científica, en el que se basa el taller busca el empoderamiento de las personas en la gestión de los avatares de su vida, sin dejar de seguir ‘enganchados’ a ella.

Teotiste Pérez Sanz y José Javier Moreno Arnedillo.

20 horas.

23, 24, 25, 26 y 27 de marzo, de 10.00 a 14.00 h.

130 € (10 % de descuento para psicólogos/as colegiados/as de Madrid desempleados/as, jubilados/as y estudiantes asociados/as).

Más información del curso en el siguiente [enlace](#).



CURSO

LA TERAPIA PROVOCATIVA, AYUDAR CON HUMOR Y DESAFÍO. CÓD. C2020

La resistencia al cambio del paciente es uno de los principales escollos que obturan la labor del psicoterapeuta en la intervención psicológica. En la mayoría de las ocasiones, adoptar una actitud más directiva, ejercer un mayor control sobre el problema que el paciente trae a consulta, o intensificar las habilidades “clásicas” del terapeuta (escucha activa, empatía, aceptación incondicional), devienen en estrategias ineficaces para la consecución del objetivo de ayuda deseado.

**Ponente:****Federico Sarink.****Duración:**

10 horas.

Fechas y horario:**Martes 21 y miércoles 22 de abril, de 15.30 a 20.30 h.****Inscripción:**

70 € (10 % de descuento para Psicólogos/as colegiados/as de Madrid desempleados/as, jubilados/as y estudiantes asociados/as).

Más información del curso en el siguiente [enlace](#).

VI EDICIÓN

INTERVENCIÓN DEL PSICÓLOGO/A EN RESIDENCIAS DE MAYORES. CÓD. C2024

Debido al aumento de la población mayor en nuestro país, cada vez se hace más necesaria la figura del psicólogo/a especializado en mayores. De ahí la necesidad de que los profesionales de esta área estén cada vez más formados para así poder dar una mayor calidad en sus áreas de intervención.

**Ponentes:****Creonaila Ramos Noesi y M^a Carmen Cano Sáez.****Duración:**

8 horas.

Fechas y horario:**Viernes 24 de abril de 16.00 a 20.00 h y sábado 25 de abril de 10.00 a 14.00 h.****Inscripción:**

75 € (10 % de descuento para Psicólogos/as colegiados/as de Madrid desempleados/as, jubilados/as y estudiantes asociados/as).

Más información del curso en el siguiente [enlace](#).

CURSO

LA INTERPRETACIÓN DE LOS SUEÑOS EN CLÍNICA DE DIFERENTES EDADES Y PATOLOGÍAS. CÓD. C2022

Este curso brindará formación teórica y práctica sobre la interpretación de los sueños en clínica de diferentes edades y patologías.

**Ponente:****Irene Silva Diverio.****Duración:**

8 horas.

Fecha y horario:**Sábado, 25 de abril, de 10.00 a 14.00 h y de 16.00 a 20.00 h.****Inscripción:**

60 € (10 % de descuento para Psicólogos/as colegiados/as de Madrid desempleados/as, jubilados/as y estudiantes asociados/as).

Más información del curso en el siguiente [enlace](#).

CURSO

INTERVENCIÓN CLÍNICA EN NIÑOS/AS ADOPTADOS/AS. CÓD. C2028

Ponente:
Duración:
Fecha y horario:
Inscripción:

En la clínica diaria observamos que cada día son más las dificultades a las que se enfrentan las familias adoptivas. Sin embargo, así como vemos el aumento de los problemas en los niños adoptados según van creciendo, también vemos que, desde que comenzó la adopción internacional en el año 1996, se ha avanzado mucho tanto en el estudio de las consecuencias del abandono como en la manera de intervenir clínicamente tanto desde el ámbito psicológico como desde otras disciplinas.



Recientes estudios demuestran cómo las carencias físicas y afectivas repercuten en el inmaduro cerebro del niño, pudiendo provocar diversos grados y tipos de traumas y haciendo que algunas de las estructuras cerebrales se vean afectadas. Un ejemplo de esto lo encontramos en el hipocampo, cuyo tamaño suele ser menor que el de los niños que no han pasado por estas circunstancias carenciales.

Todo esto se desencadena por un retraso en las vías de entrada y procesamiento de la información, ya sean visuales, kinestésicas, propioceptivas, vestibulares y auditivas, lo que hace que estos niños reactiven de manera mucho más exagerada ante los estímulos externos y les sea muy difícil inhibirlos. Las carencias que han tenido durante los primeros meses de vida, les condiciona su aprendizaje posterior, y muchos de ellos son diagnosticados de TDA-H y medicados por ello.

Actualmente hay terapias que inciden en la manera en que la estimulación llega al cerebro, haciendo que aquellas conexiones neuronales que no se dieron en su momento, puedan darse para permitir al niño madurar adecuadamente y posibilitarle relacionar, inhibir o potenciar los estímulos en cada momento. De esta manera, el niño adoptado puede llegar a resolver dificultades en la atención, su excesiva impulsividad, problemas de comprensión, conductuales, de relaciones sociales, etc.

Consideramos que es importante que los profesionales dedicados al mundo de la adopción conozcan todo esto para poder intervenir de una manera adecuada.

Montserrat Lapastora Navarro.

20 horas.

Lunes, 27 de abril, 4, 11, 18 y 25 de mayo, de 16.00 a 20.00 h.

130 € (10% de descuento para Psicólogos/as colegiados/as de Madrid desempleados/as, jubilados/as y estudiantes asociados/as).

Más información del curso en el siguiente [enlace](#).

SEMINARIO

INTRODUCCIÓN SOBRE INTERVENCIÓN EN PERSONAS CON DEMENCIAS: TÉCNICAS Y PAUTAS. CÓD. C2027

Ponente:
Duración:
Fechas y horario:
Inscripción:

Dado el aumento del envejecimiento de la población y el gran número de casos en que se diagnostica deterioro cognitivo y demencia, es importante que los profesionales que trabajan con esta población tengan las herramientas necesarias para el trato con estas personas y sus familias teniendo en cuenta la sintomatología y alteraciones de conducta que pueden presentar, mejorando así la calidad de vida del núcleo familiar en este proceso.



Sara Recio Gracia y Mónica Nieto Roldán.

5 horas.

Viernes, 8 de mayo, de 9.00 a 14.00 h.

40 € (10% de descuento para Psicólogos/as colegiados/as de Madrid desempleados/as, jubilados/as y estudiantes asociados/as).

Más información del curso en el siguiente [enlace](#).

II EDICIÓN

PSICOTERAPIA EMOCIONAL SISTÉMICA CON NIÑOS/AS, ADOLESCENTES Y SUS FAMILIAS. CÓD. C2014

Cada vez hay más conciencia en el ámbito clínico de la necesidad de entender a los pacientes desde un enfoque familiar, con una mayor perspectiva, teniendo en cuenta los factores relacionales establecidos en sus familias de origen, este aspecto, cobra mayor importancia cuando se trata de niños, niñas y adolescentes.



Por ello, desde diferentes sectores de la Psicología, en los últimos años, está surgiendo una demanda por parte de los profesionales de la salud hacia el área de la Terapia Familiar Sistémica: ámbito social, educativo, clínico, coaching sistémico, entorno laboral sistémico... Surgiendo por lo tanto una mayor demanda de formaciones específicas en esta corriente de psicoterapia.

Respondiendo a esta demanda de las formaciones en Terapia Familiar Sistémica, hemos elaborado este proyecto, como introducción a este enfoque. Se trata de un curso de 30 horas, en el cual se expondrán modelos de intervención y métodos de trabajo desde la Terapia Familiar Sistémica con niños, niñas y adolescentes, aplicables desde diferentes contextos, adaptados a los diferentes miembros de la familia.

Ponentes: Mercedes Bermejo Boixareu, Eduardo Torres Celdrán, Blanca Santos Giménez, Mónica Gonzalo Caballero, Carola Ángel Ardiaca y Jaime Picatoste Legazpi.

Duración: 30 horas.

Fechas y horario: Lunes y viernes 4, 5, 11, 18, 22 y 25 de mayo, de 09.30 a 14.30 h.

Inscripción: 130 € (10 % de descuento para Psicólogos/as colegiados/as de Madrid desempleados/as, jubilados/as y estudiantes asociados/as).

Más información del curso en el siguiente [enlace](#).

II EDICIÓN

TERAPIA AFIRMATIVA LGB. CÓD. C2037

La demanda de psicoterapia por parte de lesbianas, gays y bisexuales ha aumentado considerablemente los últimos años y la intervención con el colectivo requiere del conocimiento de sus realidades específicas, sus procesos y problemáticas más habituales.

El desarrollo psicosexual y psicoafectivo de homosexuales genera una manera propia de vivenciar la sexualidad y de vincularse afectivamente. Por lo que para tratar sus dificultades hay que poseer un conocimiento exhaustivo de la sexualidad de LGB, de los distintos modelos y dinámicas de pareja y de técnicas específicas para la intervención.



Ponentes: Ana Isabel Adán García-Abad, Enrique Uribe Schiaffino y Pablo López García.

Duración: 30 horas.

Fechas y horario: Lunes y miércoles 6, 11, 13, 18, 20, 25 y 27 de mayo, de 09.30 a 14.30 h.

Inscripción: 235 € (10 % de descuento para Psicólogos/as colegiados/as de Madrid desempleados/as, jubilados/as y estudiantes asociados/as).

Más información del curso en el siguiente [enlace](#).

Becas y ayudas
para colegiados

www.copmadrid.org

II EDICIÓN

CURSO INTERVENCIÓN EN CRISIS CON MUJERES VÍCTIMAS DE VIOLENCIA DE GÉNERO. CÓD. C2029

Para combatir un problema como la violencia de género tenemos que contar con los recursos económicos, técnicos y humanos especializados. Las y los profesionales que realizan intervención en crisis con ellas necesitan estar cualificadas/os para prestar una adecuada atención psicológica inmediata y para ello, necesitan contar con herramientas y conocimientos teóricos y prácticos que les permitan brindar una correcta atención, previniendo la generación de nuevos daños como la victimización secundaria.

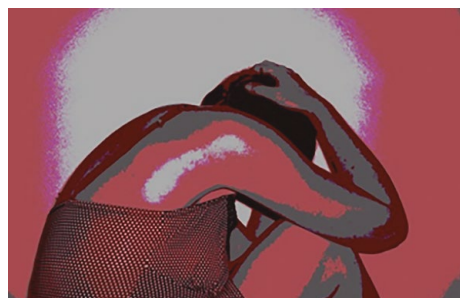

Objetivo general:
Aprender a intervenir en situaciones de crisis con mujeres víctimas de violencia de género.

- **Objetivos específicos:**
- Conocer los principios básicos para la evaluación y tratamiento de mujeres víctimas de violencia de género.
- Dotar a las/los participantes de estrategias y herramientas de intervención para intervenir en una situación de crisis.
- Aprender a valorar el riesgo y realizar un plan de seguridad para víctimas.
- Conocer los recursos disponibles y los procesos de derivación en la Comunidad de Madrid para la atención a mujeres víctimas de violencia de género.
- Aprender herramientas de autocuidado que permitan gestionar los efectos negativos del trabajo con personas en situaciones de crisis.

Ponente:

Bárbara Zorrilla Pantoja.

Duración:

20 horas.

Fechas y horario:

Lunes y miércoles 4, 6, 8, 11 y 13 de mayo, de 10.00 a 14.00 h.

Inscripción:

140 € (10 % de descuento a todos los colegiados de Madrid desempleados/as, jubilados/as y estudiantes asociados/as).

Más información del curso en el siguiente [enlace](#).

II EDICIÓN

PROGRAMA DE FORMACIÓN PARA LA PREVENCIÓN, MANEJO Y REDUCCIÓN DE ESTRÉS LABORAL. CÓD. C2033

Según las OMS, el estrés afecta a casi dos de cada tres personas en Europa. Las bajas laborales por estrés han aumentado en los últimos tiempos y las empresas solicitan este tipo de programa para evitar el absentismo y mejorar la calidad y el clima laboral.



Las presiones sociales y laborales hacen que aguantemos situaciones estresantes mucho más de lo adecuado. De ahí la importancia de estas formaciones.

Es un problema serio con implicaciones graves.

Objetivo general:

El objetivo global de la formación es dotar a los asistentes de herramientas y claves para la prevención, manejo y reducción del estrés tanto a nivel laboral como personal.

Adquiriendo recursos para su aplicación en el ámbito personal, así como ayudar y formar a los psicólogos para gestionar mejor el estrés y la ansiedad de sus pacientes.

Objetivos específicos:

- Identificar las situaciones que producen estrés. Contextualizar el problema y su influencia a nivel físico, cognitivo y emocional.
- Observar cómo se interpretan dichas situaciones y las consecuencias a nivel individual y de equipos. Creencias limitantes y bloqueos emocionales.
- Dotar a los asistentes de herramientas para prevenir, manejar y reducir el estrés laboral.
- Extrapolar este aprendizaje al resto de áreas de la vida.

Ponentes:

Laura Croas Entrambasaguas y Laura García García

Duración:

12 horas.

Fechas y horario:

Martes 12, 19 y 26 de mayo, de 16.00 a 20.00 h.

Inscripción:

85 € (10 % de descuento a todos los colegiados de Madrid desempleados/as, jubilados/as y estudiantes asociados/as).

Más información del curso en el siguiente [enlace](#).

II EDICIÓN

CURSO NUEVAS FORMAS DE REPRODUCCIÓN ASISTIDA. CÓD. C2030

La propuesta pretende ofrecer un espacio de actualización ante las nuevas realidades que ofrece la sociedad y que se representan en la clínica. Los avances de la ciencia en la reproducción asistida están más que instaurados y los psicólogos debemos pensar sobre estas realidades para actualizar nuestros conocimientos y aunar la evidencia científica que existe en relación con el tema. El curso pretende dotar de manejo clínico para el trabajo con parejas, hombres y mujeres que se encuentran en procesos de reproducción asistida.

**Objetivo general:**

Dotar de un espacio de actualización acerca de las nuevas realidades en la clínica, donde a través de elementos teóricos y prácticos podamos ir profundizando y actualizando esta nueva realidad clínica.

Objetivos específicos:

- Profundizar acerca del deseo de tener un hijo/a y el deseo de ser madre/padre. Implicaciones de los problemas de fertilidad. Elaboración del duelo.
- Indagar sobre cuando el cuerpo se hace cargo de aquello que no puede asumir la psique. Manifestaciones en la infertilidad.
- Reflexionar acerca de las técnicas de reproducción asistida y su posible implicación en el vínculo con los hijos: Inseminación artificial, FIV, ovodonación, congelación de ovocitos o embriones, embrioadopción.
- Revisión de casos clínicos para construir un espacio de reflexión acerca de cuestiones como la influencia del medio prenatal en la construcción del vínculo y de la filiación.
- Revisión de las nuevas demandas de los padres acerca de la explicación a sus hijos sobre sus orígenes y de la filiación.

Ponentes:

Raquel Huescar Párraga y Raquel Reyes Torres.

Duración:

9 horas.

Fechas y horario:

Lunes 11, 18 y 25 de mayo, de 10.30 a 13.30 h.

Inscripción:

65 € (10 % de descuento a todos los colegiados de Madrid desempleados/as, jubilados/as y estudiantes asociados/as).

Más información del curso en el siguiente [enlace](#).

Revistas científico-profesionales de Psicología

más información: www.copmadrid.org

Colegio Oficial de la Psicología de Madrid



Biblioteca del Colegio

Novedades seleccionadas

Catálogo y alertas disponibles en: www.copmadrid.org

Intervención Clínica y de la Salud

Evaluación psicométrica de la agresión instrumental y expresiva en contextos clínicos y forenses

JOSÉ MANUEL ANDREU RODRÍGUEZ Y MARÍA ELENA DE LA PEÑA FERNÁNDEZ.

Madrid: Ediciones Complutense. 2019. 100 p. (SIGN.: 7989)



SUMARIO: 1. Fundamentación teórica. Aspectos conceptuales sobre la agresión. Agresión instrumental y expresiva. 2. Normas de aplicación y corrección. Normas generales de aplicación. Normas específicas. Normas de corrección. 3. Fundamentación estadística. Tipificación en muestras comunitarias. Tipificación en muestras de delincuentes. 4. Normas de interpretación. Interpretación de los perfiles psicométricos. Interpretación del estilo de respuesta: las escalas Min (Minimización) y Max (Maximización) Interpretación de la validez del perfil: las escalas de impresión positiva (IMP+) e impresión negativa (IMP-) 5. Resumen y conclusiones. 6. Baremos.

las escalas de impresión positiva (IMP+) e impresión negativa (IMP-) 5. Resumen y conclusiones. 6. Baremos.

¿Qué significa analizar?: clínica y epistemología

IGNACIO IGLESIAS COLILLAS

[Barcelona]: Xoroi, 2019. 220 p. (SIGN.: 7990)



SUMARIO: I. Texturas y dimensiones de la interpretación. ¿Interpretar? ¿Cómo? Perspectivas semióticas. La interpretación - "construcción". Entre Wirklichkeit y Realität: realidad objetiva y realidad psíquica. La interpretación "diferencia" La interpretación "apófansis" La interpretación poesía. II. ¿Qué significa analizar? ¿Razón hermenéutica? Del análisis a la construcción. III. Puntualizaciones sobre el amor... a la estructura. ¿Qué es la estructura? Del estructuralismo a las matemáticas. Las estructuras clínicas

y la noción de agujero. El sujeto como un determinado particular en una red de estructuras. IV. La escritura de la afección: sobre las modalidades de la negación entre las neurosis y las psicosis. Argumentos y posiciones. La cuestión de las pasiones y las decisiones del ser. Los afectos y la división subjetiva. Spinoza y Freud. Lacan y Spinoza. El abanico de las negaciones: desmetida, negación y forclusión. Los bordes entre la Verleugnung y la forclusión. Tras las huellas de lo imposible de inscribir. V. La interpretación freudiana: los "cambios de vía", un concepto olvidado. ¿Cuál es el material del psicoanálisis? El armazón del padre. El cuadro clínico. La etiopatogenia, el análisis de los síntomas y sus metáforas. La degradación de la femineidad a la letra.

Hablemos de la locura

JOSÉ MARÍA ÁLVAREZ

[Barcelona]: Xoroi, 2018. 370 p. (SIGN.: 7991)



SUMARIO: 1. Hablemos de la locura. 2. Locura y libertad. 3. Locura y creación. 4. Sobre las relaciones entre la persecución (maldad del Otro) y la megalomanía (misión del sujeto) Una contribución al silogismo de Foville. 5. Ernst Wagner, el impuro. 6. Aimée, la elegida. 7. ¿Son tan antagónicas la neurosis y la psicosis? 8. Opiniones sobre las psicosis ordinarias. Trato con el loco y tratamiento de la locura. 9. Transferencias en la psicosis.

Psicología general

Personas altamente sensibles: descubre si lo eres y aprende a gestionar el día a día en tus relaciones, el trabajo, con tus hijos...

KARINA ZEGERS DE BEIJL

Madrid: La Esfera de los Libros; 2016. 323 p. (SIGN.: 7992)

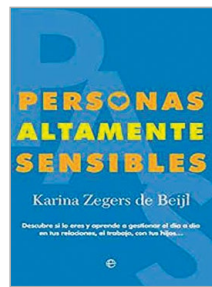

SUMARIO: 1. ¿Eres PAS? ¿Cómo saberlo? 2. Niños altamente sensibles. 3. PAS y trabajo. 4. PAS y relaciones sentimentales. 5. Guía de consejos. Anexo 1. Test de la alta sensibilidad. Anexo 2. Retrato del niño altamente sensible. Anexo 3. Esquema de características, luces, sombras y estrategias.

El cambio psicológico: aprenda del pasado para mejorar su futuro

ANTONI BOLINCHES

Barcelona: Paidós; 2019. 222 p. (SIGN.: 7993)

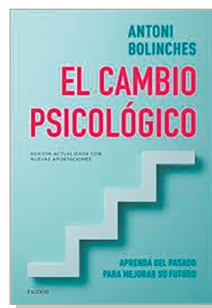

SUMARIO: Primera parte. Por qué somos como somos. 1. La persona: un proyecto inacabado. 2. La persona condicionada. 3. El origen de la seguridad. 4. La crisis de la adolescencia. 5. La juventud. 6. La edad adulta. 7. Los mecanismos de defensa. 8. Los mecanismos de defensa social. Segunda parte. Cómo llegar a ser lo que podemos. 9. La persona potencial. 10. El cambio psicológico. 11. El proceso de cambio. 12. Diez principios para el cambio. 13. La persona autorrealizada.

www.copmadrid.org

Todo lo que usted siempre quiso saber sobre las emociones (y nunca se atrevió a preguntar)

FRANCISCO MARTÍNEZ SÁNCHEZ, ENRIQUE G. FERNÁNDEZ-ABASCAL Y FRANCISCO PALMERO CANTERO

Madrid: Pirámide, 2019. 180 p. (SIGN.: 9593)

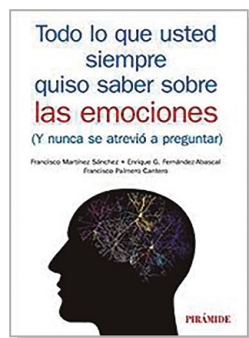

SUMARIO: 1. ¿Qué son las emociones, qué utilidad tienen? 2. ¿Cómo se desarrollan las emociones a lo largo del ciclo vital? 3. ¿También tienen emociones los animales? 4. ¿Qué procesos ocurren en nuestro cerebro durante una emoción? 5. ¿Somos animales racionales o emocionales? 6. ¿Cómo influyen las emociones sobre la atención y el aprendizaje? 7. ¿Cómo influyen las emociones sobre la memoria y el pensamiento? 8. ¿Cómo identificamos las emociones? 9. ¿Cómo expresamos las emociones? 10. ¿Por qué necesitamos

compartir las emociones? 11. ¿Es lo mismo el estrés que la emoción? 12. Culpa.

Mindfulness, la atención consciente: el camino directo a la sabiduría

RODRÍGUEZ BORNAETXEA, FERNANDO.

Barcelona: Kairós, 2019. 222 p. (SIGN.: 7996)

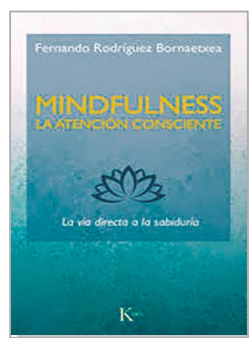

SUMARIO: Introducción. El Buda y su tiempo. La escritura y el pali. Los concilios y el Canon Pali. Vipassana. El Satipatthana Sutta. Discurso sobre los ámbitos de la atención consciente. Los cuatro fundamentos de la atención. Contemplación del cuerpo. Comentario: el desarrollo de la atención consciente. Contemplación de las actividades somáticas. Contemplación de las actividades de sentir. Contemplación de las actividades de conocer. Contemplación de los fenómenos de la experiencia.

Cómo hacer que te pasen cosas buenas: entiende tu cerebro, gestiona tus emociones, mejora tu vida

MARIAN ROJAS ESTAPÉ

Barcelona: Espasa, 2019. 231 p. (SIGN.: 8001)

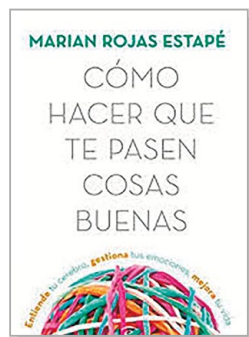

SUMARIO: 1. Destino: la felicidad. 2. El antídoto al sufrimiento: el amor. 3. El cortisol. 4. Ni lo que pasó ni lo que vendrá. 5. Vivir el momento presente. 6. Las emociones y su repercusión en la salud. 7. Qué cosas o actitudes elevan el cortisol. 8. Cómo bajar el cortisol. 9. Tu mejor versión. Nunca es tarde para empezar de nuevo. El caso de Judith, la actriz porno.

¿Por qué la gente a la que quiero me hace daño?: neurobiología, apego y emociones

MANUEL HERNÁNDEZ PACHECO; ILUSTRACIONES, ALMUDENA JAIME MUÑOZ

Bilbao: Desclée de Brouwer, 2019. 206 p. (SIGN.: 8000)



SUMARIO: I. La invención de lo humano. 1. Carta de M. 2. Neurobiología, apego y emociones. La unión con la naturaleza. 3. La infancia es el jardín donde jugamos toda nuestra vida. 4. No me entiendo ni yo. Bienvenido a la adolescencia. 5. La enfermedad y los síntomas. Cómo confundimos lo urgente con lo importante. 6. ¿Por qué la gente a la que quiero me hace daño? II. Los signos del hombre o la enfermedad de lo humano. 7. Cuanto más intento controlar, más pierdo el control. 8. ¿Tendré

un TOC? La duda como respuesta. 9. Cuando el sexo se confunde con el afecto. 10. Cuando la ansiedad se convierte en pánico. 11. La comida siempre ha estado ahí y siempre lo estará. 12. Nubes de tristeza cubren todos mis pensamientos. 13. No sé quién soy. Ni tan siquiera yo me conozco.

No hay que ser bueno, hay que ser feliz

BEATRIZ LECUONA

[S.I.]: Caligrama, 2019. 282 p. (SIGN.: 8002)

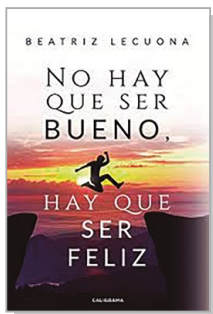

SUMARIO: 1. Test de dependencia emocional Lecuona (TDEL). 2. ¿Qué es la identidad? ¿quién soy yo? 3. Yo soy la persona más importante. 4. ¿Por qué no somos lo primero para nosotros mismos? 5. Primera ley hacia la felicidad: la teoría del regalo. 6. Aprender a decir que no. 7. La culpa irracional. 8. Cómo gestionar la culpa irracional. 9. La dependencia emocional como rasgo de personalidad. 10. Características del dependiente emocional: el fan. 11. Características de la pareja del dependiente emocional: el ídolo. 12. Dependencia emocional:

los apegos. 13. Compra de afecto. 14. La dependencia emocional como una droga: el papel del codependiente. 15. Síndrome de abstinencia. 16. Heridas emocionales en la infancia. 17. ¿Qué son las falsas creencias? 18. ¿Cómo desmontar las falsas creencias? 19. Características de la persona tóxica. 20. Mis áreas influyentes. 21. La pirámide hacia el éxito: ser feliz. 22. La autoestima. 23. La ley del cubo. 24. El síndrome del no merecimiento I. 25. El síndrome del no merecimiento II. 26. Vivir en el presente: el principio del abanico. 27. La asertividad y los derechos asertivos. 28. Aceptar la vida: oración de la serenidad. 29. Toma de decisiones. 30. Repetición de patrones y madurez emocional. 31. ¿Por qué una persona sufre dependencia emocional? 32. Técnicas de ayuda.

Si los bebés hablaran: su asombroso mundo emocional

M^a ÁNGELES CEREZO

Madrid: Pirámide, 2019. 116 p. (SIGN.: 8003)



SUMARIO: 1. La buena sombra de mi gran árbol. 2. Toc, toc. ¿Hay alguien ahí? 3. ¡Avalancha de información! un respiro, por favor. 4. Te miro, te busco ¿dónde estás? 5. Aún no me explico bien: no me entiendo ni yo. 6. Hay mucho ruido ahí, ¿puedes oírme? 7. No me empujes ni tanto ni tan poco... ¡lo justo!

Psicología perinatal: teoría y práctica

MARÍA DE LA FE RODRÍGUEZ MUÑOZ, COORD.

Madrid: Pirámide, 2019. 508 p. (SIGN.: 8004)

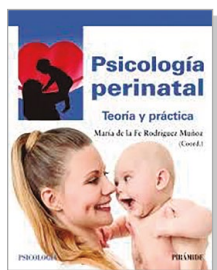

SUMARIO: 1. Depresión perinatal. 2. Ansiedad, estrés y fobias durante el embarazo y posparto. 3. Trastornos de alimentación e imagen corporal en el perinatal. 4. Estrés posttraumático en el periodo perinatal. 5. Estrés y problemas emocionales asociados a infertilidad y técnicas de reproducción asistida. 6. Ataque de pánico en el periodo de gestación. 7. Aparición y desarrollo del trastorno obsesivo-compulsivo en la etapa perinatal. 8. Trastorno mental grave perinatal.

9. Trastorno por uso de sustancias en el periodo perinatal. 10. Pérdidas en el periodo perinatal. 11. Suicidio durante el embarazo y el posparto. Parte segundo. Psicología perinatal y conceptos asociados. 12. Introducción a la psicofarmacología del embarazo y el posparto. 13. Cambios biológicos y patologías obstétricas asociados a la salud mental. 14. El dolor en el parto. 15. Biomarcadores de los trastornos afectivos. 16. Embarazo y maternidad adolescentes. 17. Depresión perinatal entre las mujeres inmigrantes. 18. Sistemas de e-health en el periodo perinatal. 19. El primer vínculo afectivo: el apego. 20. Consecuencias de los bebés de los problemas de salud de las madres. 21. Lactancia. 22. Actividad física como conducta saludable en el embarazo y posparto.

Psicología del trabajo y recursos humanos

10 arquetipos para construir los equipos del futuro

HÉCTOR INFER

Madrid: Editorial Universitaria Ramón Areces; 2019. 126 p. (SIGN.: 7997)

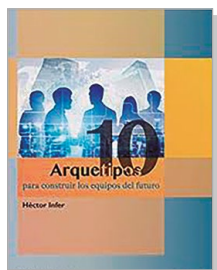

SUMARIO: 1. Nuevos tiempos, nuevos paradigmas. 2. Alinear cultura y estrategia. 3. Modelo de los 10 arquetipos culturales. 5. Equipos y organizaciones tóxicas. 6. Equipos y organizaciones convencionales. 7. Equipos y organizaciones que sobresalen. 8. Equipos y organizaciones del futuro. 9. Reinventar los equipos para transformar las organizaciones. Ejercicios y dinámicas. Ejercicio 1. Arquetipos culturales en acción. Ejercicio 2. Arquetipos culturales en tu

vida laboral. Ejercicio 3. Arquetipo práctico reactivo. Ejercicio 4. Arquetipo sociable reactivo. Ejercicio 5. Arquetipo experto reactivo. Ejercicio 6. Arquetipo práctico proactivo. Ejercicio 7. Arquetipo sociable proactivo.

Intervención motivacional en conflictos: los pasos desde la oposición a la disposición al cambio

SANTIAGO MADRID LIRAS

Madrid: IMOTIVA, 2019. 238 p. (SIGN.: 7998)

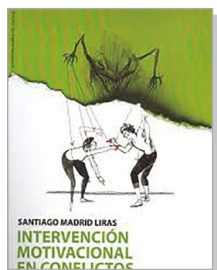

SUMARIO: Introducción: ¿qué es intervención motivacional en conflictos? Conocer el conflicto y las variables en juego. Fases motivacionales de intervención. Relación (vincular) Paso 1: Desconfianza vs. Confianza. Precontemplación (de "aquí no" a "allí sí") Paso 2. El problema. Paso 3: Ilusión de Victoria vs. Realismo. Paso 4. Allí sí: El "sueño", deseo de cambio. Contribución (de "yo no" a "yo también") Paso 5. Víctimista vs.

Responsabilidad. Paso 6. Justiciero vs. Compasión. Implicación (de "así no" a "así sí") Paso 7.1. Atrincheramiento vs. Implicación (I) "Así no" Paso 7.2. Atrincheramiento vs. Implicación (I) "Así sí" Determinación ("Sí, quiero") Paso 8: Orgullo vs. Empoderamiento. Paso 9: El "sí, quiero" y preparar los encuentros. Acción (encuentros) Paso 10: Encuentros. Mantenimiento (seguimiento y resbalones) Paso 11: Seguimiento y resbalones. El baile motivacional: la espiral del cambio. Bonus track 1: Personalidad y estilos de funcionamiento en situaciones conflictivas. YQ6: 3 ejes de personalidad. Bonus track 2: Cuestionario de fases motivacionales en conflictos.

Pragmata de recursos humanos: de anglicismos y dichos populares

FRANCISCO JAVIER CANTERA HERRERO

Madrid: Editorial Universitaria Ramón Areces; 2019. 213 p. (SIGN.: 7999)

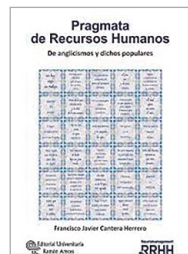

SUMARIO: Introducción: psicología de la normalidad y gestión de personas. 1. No hay atajo sin trabajo: job crafting. 2. No hay peor ciego que el que no quiere ver: estrés y mindfulness. 3. Las palabras convencen pero el ejemplo arrasa: la ambivalencia del engagement. 4. Al pan, pan y al vino, vino: HR analytics. 5. Quién a buen árbol se arrima buena sombra le cobija: el dilema del networking. 6. Más vale pájaro en mano que ciento volando: hacer real la experiencia empleado. 7. Querer es poder: ¿la diversidad unánime o la unanimidad diversa? 8. Dime de lo que presumes y te

diré de lo que careces ¿cómo se elige un coach idóneo? 9. El eco siempre tiene la última palabra: tecnoestrés. 10. Piensa todo lo que quisieras pero habla lo menos que pudieras: phubbing. 11. El mal ajeno no cura el mio: schadenfreude en redes sociales. 12. Admira a quien lo intenta aunque fracase: self-handicapping. 13. Coger el rábano por las hojas: PAS (persona altamente sensible) 14. No es oro todo lo que reluce: la nesciencia de RRRH. 15. Cria cuervos y te sacarán los ojos ¿o cuando tu jefa sea un robot? 16. No ganar, ya es perder: de la selección a la elección. 17. Por la boca muere el pez: saber reconocer. 18. Antes de acabes, no te alabes: ¿personal branding o egolatría? 19. Más vale un toma, que dos te dare: horario y conciliación. 20. Del dicho al hecho hay un gran trecho: inteligencia artificial o lo artificial de la inteligencia. 21. quien no tenga dinero que no vaya a la feria: negociar o influir y convencer. 22. No por mucho madrugar amanece más temprano: del mobbing y jefes tóxicos. 23. Más vale buenas esperanzas que ruín posesión: onboarding. 24. Más vale un por si acaso que un si hubiera: reskilling. 25. Aprendizaje de todo, maestro de nada: de polímata a polivalente. 26. Quiéreme cuando menos lo merezca, porque será cuando más lo necesite: saber dar un feedback negativo. 27. En copa dorada, se da lo que no agrada: employer branding o experiencia candidato. 28. No hay tragedia sin comedia: la dictadura de ser feliz siempre. 29. Querer es poder: ¿por qué tenemos que poner siempre un adjetivo a la palabra líder? 30. Quien mucho abarca poco aprieta: ¿por qué el director de recursos humanos quiere ser estratégico.

Psicología educativa

Educación para la salud y el consumo en educación infantil

SEBASTIÁN RUBIO GARCÍA Y MANUEL MORA MÁRQUEZ

Madrid: Pirámide, 2019. 194 p. (SIGN.: 8005)

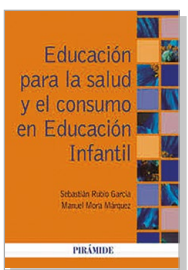

SUMARIO: Bloque I. Salud y educación. 1. Evolución histórica del concepto de salud y su prevención. 2. El ojo. Defectos visuales más comunes. 3. El oído y el ruido. 4. Prevención de riesgos bucodentales y respiratorios. 5. Influencia de las radiofrecuencias en la salud. 6. Prevención de riesgos. Técnicas de evacuación y protocolos docentes. Bloque II. La sociedad del consumo y su influencia en educación infantil. 7. Concepto del consumo y su papel en la sociedad. Marketing. 8. Consumo responsable y su relación con la salud. 9. Comercio justo y desarrollo sostenible. 10. Transgénicos y agricultura ecológica. Bloque III. Prácticas.

Programa ALFABET, programa para favorecer las competencias mediáticas e informacionales de los adolescentes

CONCEPCIÓN MEDRANO SAMANIEGO, SANDRA LILIANA CUERVO SÁNCHEZ Y JUAN IGNACIO MARTÍNEZ DE MORENTIN DE GOÑI

Madrid: Pirámide, 2019. 219 p. (SIGN.: 8006)



SUMARIO: I. Fundamentación teórica. 1. Los medios de comunicación como agentes de socialización en la adolescencia. 2. La alfabetización mediática en medios de comunicación e información. 3. La competencia mediática e informacional y su desarrollo en el sistema educativo. II. Instrumento de medida y programa de intervención. 4. Competencia mediática e informacional en adolescentes: instrumento de medida. 5. Programa de intervención. Anexo I. Cuestionario de competencia mediática e informacional (CMI). Basado en Ferrés y otros, 2011. Anexo II. Evaluación continua del profesorado. Anexo III. Evaluación continua.

Niños felices, alumnos capaces: ideas de enriquecimiento para alumnos con altas capacidades intelectuales

INMACULADA ESPINOSA QUINTANA

Bilbao: Desclée de Brouwer; 2019. 220 p. (SIGN.: 9592)



SUMARIO: 1. El método científico y las estrategias de investigación en psicología. 2. Fases de la investigación en psicología y ética de la investigación. 3. La validez de las conclusiones de la investigación. 4. Método y diseños experimentales. 5. Diseños experimentales de caso único. 6. Investigación cuasiexperimental. 7. Diseños ex post facto. 8. Encuesta. 9. La observación. 10. Investigación cualitativa. 11. Informe de investigación.

Intervención social

La política social como realización de los derechos sociales

JOSÉ MARÍA ALONSO SECO

Valencia: Tirant Humanidades; 2019. 750 p. (SIGN.: 8007)



SUMARIO: 1. Aproximación conceptual a la política social y a los derechos sociales. Aproximación conceptual a la política social. Aproximación conceptual a los derechos sociales. Objeto del estudio. 2. La libertad como fundamento de la política social y de los derechos sociales. Indivisibilidad y complementariedad entre los derechos individuales y los derechos sociales. Fundamentos ideológicos: la Ilustración. La Revolución Francesa de 1789 y la Declaración de los Derechos del Hombre y del

Ciudadano de 1789. El Estado liberal de Derecho. La libertad como principio de los derechos sociales y de la política social. 3. La igualdad como fundamento de la política social y los derechos sociales. La Revolución Industrial. La Revolución Francesa de 1848. El contexto ideológico. Primeras manifestaciones de derechos sociales en el siglo XIX. El Estado social de Derecho. La igualdad como principio de los derechos sociales y de la política social. 4. Naturaleza y garantías jurídicas de los derechos sociales. Naturaleza jurídica de los derechos sociales. Garantías jurídicas de los derechos sociales. 5. Los derechos sociales en el ordenamiento jurídico español: análisis global. La Constitución. Declaraciones y tratados internacionales de la Organización de las Naciones Unidas de aplicación en España. Convenios y Tratados europeos de aplicación en España. Legislación estatal. Legislación autonómica de servicios sociales. 6. Derechos de educación, protección de la salud y a la seguridad social. Derecho a la educación. Derecho a la protección social de la familia. Derecho a la protección de la salud y a la asistencia sanitaria. Derecho a la Seguridad Social. 7. Derecho a los servicios sociales y a la asistencia social. Derecho a los servicios sociales. Derecho a la asistencia social: la renta social básica.



TESTS

● Novedades incorporadas para el préstamo

En esta sección se incluye información sobre los últimos manuales de tests incorporados a la Biblioteca del Colegio para su consulta

NEPSY-II

MARIT KORKMAN, URSULA KIRK, SALLY KEMP

Madrid: Pearson; D.L. 2014. (SIGN.: Neuropsicología NEPKor)

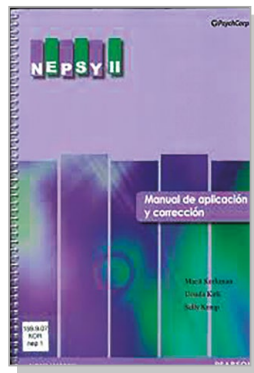

SUMARIO: Nombre: NEPSY-II. Autores: Marit Korkman, Ursula Kirk, Sally Kemp. Adaptación española: Universidad de Sevilla, Centro de Rehabilitación Neurológica - FIVAN y Dpto. I+D Pearson Clinical & Talent Assessment. Editor original: NCS Pearson Inc, 2007. Editor de la adaptación española: Pearson Educación, 2014. Aplicación: individual. Ámbito de aplicación: Niños de edades comprendidas entre 3 años y 16 años y 11 meses. Tiempo de aplicación: Entre 45 y 60 min. aprox para la batería de evaluación general; tiempo variable para las baterías de evaluación diagnóstica o selectiva;

entre 90 y 180 min para una evaluación completa (todas las pruebas apropiadas para la edad del niño) Objetivo: Evaluación completa del funcionamiento neuropsicológico del niño. Tipificación: Muestra representativa de la población española compuesta de 634 niños, teniendo en cuenta los siguientes criterios de estratificación: edad, sexo, nivel educativo, zona geográfica y tipo de población. Material: Manual de aplicación y corrección; Manual clínico y de interpretación; cuaderno de estímulos 1; cuaderno de estímulos 2; cuadernillo de anotación (edades: 3-4 y 5-16); cuadernillo de respuestas (edades: 3-4 y 5-16); tarjetas de clasificación de animales, tarjetas de memoria de diseños, tarjetas de memoria de nombres; rejilla de memoria; CD-ROM con archivos de audio; cubos rojos; lápices y plantilla de corrección. Nivel de cualificación requerido: Nivel de cualificación superior en psicología, psiquiatría o psicopedagogía y experiencia profesional en diagnóstico clínico. Corrección: manual.

Publicaciones del Colegio

A continuación se reproducen los sumarios de las últimas revistas científico-profesionales editadas y coeditadas por el Departamento de Publicaciones del Colegio Oficial de la Psicología de Madrid.

Anuario de Psicología Jurídica 2020 • Vol. 30 año 2020



Artículos

The Analysis of Nonverbal Communication: The Dangers of Pseudoscience in Security and Justice Contexts

Socio-psychological Profile of a Person Who Confidentially Provides Assistance to the Operational Unit

El Perfil del Consumidor de Imágenes de Abuso Sexual Infantil: Semejanzas y Diferencias con el Agresor online y el Delincuente Dual

Social Support and Mental Health of Young People in Residential Care: A Qualitative Study

El Cambio de Residencia del Menor tras la Ruptura: la Importancia de los Criterios Valorativos

Dissociative Amnesia beyond the Evidence about the Functioning of Memory

Alcohol, otras Drogas y Salud Mental en Población Femenina Penitenciaria

El Síndrome de Estocolmo en Mujeres Mexicanas Víctimas de Violencia de Pareja

El Quebrantamiento de las Órdenes de Protección en Violencia de Género: Análisis de los Indicadores de Riesgo mediante el Formulario VPR4.0

¿Por qué se Cometen Agresiones Sexuales en Grupo? Una Revisión de las Investigaciones y Propuestas Teóricas

La Simulación del Acoso Laboral en el LIPT-60: Implicaciones para la Evaluación Psicológica Forense

Réplica de artículos

La Ceguera al Género Inducida por la Ceguera a los Estándares de Medición. Comentario a Ferrer-Pérez y Bosch-Fiol, 2019

revistas_copm@cop.es

Revista Clínica Contemporánea • Vol. 10 Nº 3, noviembre 2019



Perspectivas teóricas

Modelo de asimilación y la tarea de las dos sillas para escisiones autocríticas

Reflexiones sobre la formación en Psicología Clínica: el camino hacia la Pericia

Práctica Clínica

Terapia cognitiva con entrega virtual en trastorno depresivo persistente: estudio de caso

Estrategias de afrontamiento en personas con trastorno mental grave en el contexto laboral

Entrevista a Marino Pérez (Video)

Revisión de libro

Ortega y Gasset, psicólogo. Ensayos y aproximaciones (2019) de Helio Carpintero

Actualidad

Reseña Película: "Un asunto familiar" (2018) de Hirokazu Kore-eda

Noticia contemporánea: Menores transgénero en el Reino Unido: Polémica por la investigación sobre bloqueadores puberales

Actividades formativas

Jornadas y Congresos

clinacontemporanea@cop.es

Clinica y Salud • Vol. 31 Nº 1, marzo 2020



La Personalidad como Vulnerabilidad Unidimensional y Bidimensional: el Papel Mediador de las Variables Cognitivas en la Gravedad Sintomatológica en una Muestra de Personas con Trastorno Grave de Personalidad

Intención de Lactar exclusivamente con Leche Materna: Un Estudio Basado en la Teoría de la Conducta Planeada

Risk of Addiction: Its Prevalence in Adolescence and its Relationship with Security of Attachment and Self-concept

What Mechanisms do Children and Adolescents with Chronic Pain Use to Manage their Friendships? A Review of the Literature

Differential Outcome of a Therapeutic Community Program for Internalizing and Externalizing Personality Disorders: A Change in Cognitive Processes Mediates Symptom Improvement

Las Ideas Equivocadas sobre la Depresión Infantil y Adolescente y su Tratamiento

Crítica del libro *Evaluación Psicológica. Proceso, técnicas y aplicaciones en áreas y contextos*, de Carmen Moreno Rosset e Isabel M. Ramirez Uclés (Eds.). Editorial Sanz y Torres, 629 pp., año 2019

clin-salud@cop.es

Psychosocial Intervention • Vol. 29 Nº 1, enero 2020



Can mentoring promote self-esteem and school connectedness? an evaluation of the mentor-up project

Efficacy of a brief intervention based on an incremental theory of personality in the prevention of adolescent dating violence: a randomized controlled trial

Wording Effect in the Measurement of Attitudes towards Dating Violence

The effect of fiction on the well-being of older adults: a longitudinal rct intervention study using audiobooks

KidsLife-Down: adapting a Measure of quality of Life to children with Down syndrome for the development of evidence-based Interventions

Active aging program in nursing homes: effects on psychological well-being and life satisfaction

pi@cop.es

Revista de Psicología Aplicada al Deporte y al Ejercicio Físico • Vol. 4, Nº 2 2019



Editorial

Implementación de un Programa de Asistencia de Carrera Dual en un club multideportivo privado

Esfuerzo físico y procesos atencionales en el deporte

Creencias, actitudes y conductas de riesgo de entrenadores en relación con el peso de sus deportistas: un estudio descriptivo

"No es solo pintar": diseño e implementación de un taller de formación para árbitros y jueces de deporte escolar

El Modelo GEPE de práctica basada en la evidencia: integrando la evidencia científica en la práctica aplicada

Eficacia de un programa de preparación psicológica en jugadores jóvenes de fútbol

Intervención psicológica a distancia con un futbolista profesional: estudio de caso

Interacción diádica en baile deportivo: características psicológicas

Intervención psicológica en la selección absoluta de fútbol de Costa Rica para el Mundial de Colombia 2016

Acoso laboral en el arbitraje de fútbol

rpafed@cop.es

Psicología Educativa • Vol. 26 Nº 1, enero 2020



Social self-perception in adolescents: Accuracy and bias in their perceptions of acceptance/rejection

Oversimplifying teaching of the control of variables strategy

Teacher as Social Context (TASC) Questionnaire in the Spanish context: Teacher version

Profiles of emotional intelligence and their relationship with motivational and well-being factors in physical education

Predictors of reading and spelling words change as a function of syllabic structure in Spanish

Percepción y motivación social: Elementos predictores de la ansiedad y el ajuste social en adolescentes

¿Influye la retroalimentación correctiva en el uso de la retroalimentación elaborada en un entorno digital?

Motivación, rendimiento matemático y prácticas familiares: un estudio de su relación en 1º de Primaria

Rendimiento académico según distintos niveles de funcionalidad ejecutiva y de estrés percibido

Efecto de un programa de pensamiento crítico en sesgo de representación en estudiantes de pedagogía

ps-educa@cop.es

Revista de Mediación • Vol. 12 Nº 2, diciembre 2019



Presentación: ¿Civilización o barbarie? Apertura a experiencias internacionales

Una perspectiva sobre la generación de confianza en España y Latinoamérica

Mediación familiar y plan de parentalidad: mecanismos para el ejercicio del cuidado personal y corresponsabilidad en la paternidad y maternidad activa

El uso de la mediación para hacer cumplir los derechos civiles en los Estados Unidos

Mediación en América del Sur: una perspectiva comparada Brasil-Paraguay

Mediación víctima-infractor en las relaciones familiares: una posible aplicación

Revisión: Justicia juvenil y prácticas restaurativas. Trazos para el diseño de programas y para su implementación

Revisión: Intervención motivacional en conflictos: los pasos desde la oposición a la disposición al cambio

revistademediacion@imotiva.es

Revista Historia de la Psicología • Vol. 40 Nº 4, diciembre 2019



Comparative Psychology and the Objectification of Mind: Thorndike's Cats in the Puzzle-Box

From Philanthropy and Household Arts to the Scholarly Education of Psychologists and Educators: A Brief History of the University of Columbia's Teachers College (1881-1930)

¿Quién teme al magnetismo animal? Mesmerismo, hipnosis y su fortuna crítica en Portugal en el siglo XIX

Contribución a la historia del surgimiento de dispositivos alternativos al asilo en el tratamiento de las psicosis: el caso del hospital de día del HZCA Manuel Belgrano

www.revistahistoriapsicologia.es



Anuncios por palabras

DE COLEGIADOS

Se ofrece despacho en el centro de Alcalá de Henares, una tarde/mañana a la semana o por horas. Zona centro, exterior, con sala de espera, baño, y recepción. Imágenes en www.clinicapsicotec.com Tel.: 645 33 66 36. M-14293.

Se alquilan por horas despachos y sala de grupos (zona centro) de lunes a domingo desde 8 euros cada bloque de dos horas. Disponemos de despachos para personal y uso sanitario, y otros para personal o uso no sanitario. Tel.: 91 532 46 80. M-13579.

Se alquilan despachos por horas en barrio Salamanca. Mobiliario representativo, elegante, ideal imagen VIP ante clientes. Despachos insonorizados con climatización individual y regulación de luz. 2 salas de espera independientes para pacientes y psicólogos. 2 aseos. Servicio de secretaría incluido, para recepción y cobro. Parking y metro Diego de León. Precio únicamente desde 7,7 euros/hora. Tel.: 91 563 76 22. M-23400.

Alquiler de despachos en centro de psicología por horas o día completo. Totalmente equipado, recién reformado y con despachos luminosos. Entre 7 y 9€/hora, alquiler por días consultar tarifas. Dispone de sala de espera amplia y wifi. Zona Argüelles Moncloa, bien comunicado y con amplio horario. Contacto por tlf o whatsapp: 616768571. M-21501.

Aesthesis, Gabinete Psicológico, Alquila despachos en los mejores barrios de Madrid centro: Velázquez-Goya, Chamberí-Almagro, Glorieta San Bernardo y Cibeles-Las Cortes. Desde 120 euros. Posibilidad de alquiler por horas. Despachos elegantes, totalmente equipados y de cuidada ambientación, entorno tranquilo y acogedor. Mobiliario de diseño. Buena iluminación. Climatización. ADSL-Wifi. Salas de recepción. Excelente comunicación en transporte público. Parking cercano. Servicio de secretaría. Tel.: 91 344 08 62, comunicacion@aesthesis.es, www.psicologosmadridcapital.com. M-32271.

Alquilo despacho en Goya, amplio, tranquilo y luminoso. Muy bien comunicado. A compartir con otra colega. Disponible martes y jueves. Tel. 620610372. M-03658.

Centro de Psicología alquila despachos, por mes completo y/o por horas, amueblados para niños y adultos. Calefacción, aire acondicionado, sala de espera y recepción de pacientes. Bien comunicado. Zona Arganzuela. Horario de Lunes a Viernes. Tel. 910294156. M-18967.

Centro sanitario de Psicología alquila despacho para consulta ubicado en la C/ Evaristo San Miguel, 7. Metro Ventura Rodriguez. Precio a consultar. Teléfono 644744720. M-20145.

Se alquila despacho exterior, agradable y tranquilo a 200 metros del parque del Retiro, metro Ibiza, cercanos Goya y Sainz de Baranda. Tel.: 654193695. M-17829.

Se alquila despacho los viernes en Avda. Felipe II junto intercambiador de autobuses, metro Goya. Mobiliario completo para cualquier modelo de trabajo. Tel.: 661 09 59 59. M-21244.

Se alquilan despachos en centro de psicología recién reformado. También sala de formación y actividades grupales. Zona Azca, comunicación excelente. Local a pie de calle, luz natural, calefacción, accesible para personas con movilidad reducida. Posibilidad de derivación de casos. Supervisiones. Tel. 619610243. M-18861.

Alquilamos despachos por horas y por jornadas en Instituto Cordam. Estamos en la calle Quintana 28 1ºizq cerca del Metro Argüelles. Interesados llamar al teléfono 648661181 o email info@cordames.com o en la web www.cordam.es El precio incluye servicio de recepción, wifi, impresora/escáner, office-cocina con cafetera, calefacción y aire acondicionado. M-31614.

Centro de Psicología con muchos años de funcionamiento, en la zona de Goya, alquila despacho a psicóloga de orientación dinámica. Llamar al tel.: 649 20 94 34. M-03163.

Centro de psicología alquila despachos y sala de formación, equipados y luminosos. Posibilidad por horas o días completos. Servicios incluidos: sala de espera, agua, café, aire acondicionado, limpieza, teléfono, wifi). Secretaría opcional. Buen ambiente de trabajo. Zona Cuzco. Tel.: 913457413- 663845492 (whatsapp) info@institutoact.es. M-22540.

Se alquilan despachos profesionales, a tiempo completo y por días sueltos (no se alquilan por horas). Todos los despachos están amueblados. Sala de Espera Grande. Distrito Salamanca. Junto a boca de metro C/Maldonado (metro Diego de León). Teléfono: 669 39 69 76. M-04999.

Alquiler de despachos y salas completamente equipados para trabajar por horas. Ubicados en la zona de Legazpi. Perfectos para terapia individual, grupal, o entrevistas. Todos los servicios relacionados con el espacio incluidos. Teléfonos: 915284310- 659398655. M-12215.

Centro de Psicología en calle Gran vía, alquila despacho de 20 m, dos días en semana, con mucha luz y vistas, silencioso, climatizado y amueblado. Portero físico, edificio representativo. Tfno. 659376253. M-04815.

Se alquila despacho amueblado en edificio representativo, por horas o días con excelente ubicación en Plaza de Callao. Exterior, muy luminoso. Sala de espera, wifi, a/a, hilo musical y cocina. Buen ambiente entre compañeros. Teléfonos 678668602 y 606555666. M-15809.

Busco colegas para solicitar la creación de un grupo de estudio y psicoeducación en Trastornos de Personalidad en el COP. Necesitamos ser 4 colegiados ¿Te interesa? gruiz@cop.es +34669716830. M-08472.

Alquilo consulta de categoría, dos días enteros a la semana, con sala de espera y aseo. C/Juan de Austria 10. Tel: 637564876. M-08285.

Se alquila despacho acogedor en una de las mejores zonas de Madrid (metro Tribunal) por horas (8-10 euros/hora), amueblado. Dispone de sala de espera, wifi y calefacción/aire acondicionado. Tlf: 635 625 488. Más info: www.psicomprende.es. M-26171.

Centro de Psicología con muchos años de funcionamiento, en la zona de Goya, alquila despacho a psicóloga de orientación dinámica. Llamar al tel.: 649 20 94 34. M-03163.

Centro de psicología clínica alquila despacho a psicóloga de orientación dinámica. Zona Goya. Información en 649209434. Gracias. M-10515.

Centro de Psicología (totalmente reformado). Alquila despachos Zona Plaza de Castilla (Mateo Inurria). Por tiempo completo o por días. Aire acondicionado, wifi, fibra óptica. Tlf. 633 11 58 86. M-05144.

Zona de Alonso Martínez. Centro de Psicología de larga trayectoria. Se alquilan despachos por días completos. Calefacción, AC, teléfono y Wifi. Teléfonos: 639103313 y 639215130. M-00971.

Se alquila despacho L, MI y V en centro de Psicología Clínica reconocido por la Comunidad de Madrid. Amueblado. Bien comunicado. Calle de Castelló. Tel: 915760578. M-00504.

Se alquila despacho por horas en centro de psicología (10 euros/hora). Despacho con calefacción, aire acondicionado, wifi y sala de espera. Zona Conde de Casal/Pacífico, bien comunicado por metro y autobús. Parking cercano. Finca con portero físico. Blanca. Tfno. 669 24 61 58. M-27023.

Se alquila despacho en Centro Sanitario de Psicología a tiempo completo o parcial, sin amueblar, con Wifi, ambiente tranquilo. Edificio representativo con portero físico en planta baja, situado en C/ Modesto Lafuente bien comunicado. Teléfono 667739031. M-16110.

Se ofrece un despacho para consulta en alquiler a tiempo completo, días u horas, en zona Ortega y Gasset. De igual forma, se ofrece una sala para cursos o talleres. Interesados llamen por favor al 608 94 67 86. M-05894.

Alquilo despacho por días/horas situado en el centro de Alcalá de Henares, junto a parking público. Amplio y luminoso con una agradable sala de espera. Actualmente en funcionamiento como consulta de psicología y psicoterapia. Teléfono 676244329. Ana. M-25505.

Se alquila a psicólogo/a un despacho amueblado, exterior y luminoso de 16 m² en Chamberí. Disponible los lunes, miércoles y viernes. El despacho está ubicado en un buen edificio con portero físico y cuenta con calefacción, aire acondicionado y wifi. Precio: un día a la semana 140 euros/mes, dos días 260 euros/mes o 3 días 360 euros/mes. Gastos y limpieza incluidos en el precio. Excelente comunicación. Metro Canal o Ríos Rosas. Tel. 649 883 666. M-03680.

Se alquila sin traspaso, clínica de 50 m² a pie de calle en Coslada. Se encuentra dada de alta en el Registro de Centros Sanitarios de la Comunidad de Madrid y cuenta con licencia para las actividades de Fisioterapia y Psicología. Tel.: 665530440. M-27069.

Hola! Querría formar un grupo de trabajo en Madrid sobre psicología y cambio climático, hacen falta 4 personas para poder hacerlo y por el momento soy solo yo. Hay alguien más interesado/a? Si es así contactadme: laramielzarralde@hotmail.com, saludos! M-19026.

formación de otras entidades



Cursos

Los psicólogos colegiados en Madrid que participan como docentes en cursos destinados a licenciados o graduados en Psicología pueden anunciarlos gratuitamente en esta sección.

Clínica

MALTRATOS. CLÍNICA Y CULTURA

Fecha: 18 abril 2020.

Ciudad: Madrid.

Organiza: Asociación Española para el Fomento y Desarrollo de la Psicoterapia.

Profesores: Isabel Sanfeliu Santa Olalla.

Precio: 80 €.

Información: Tel.: 91 411 20 20; *e-mail:* imagoclinica@me.com; web: <http://www.imagoclinica.com>. Pintor Ribera, 20 bajo A.

CICLO DE SESIONES CLÍNICAS 2019-2020: NO QUIERO VIVIR ASÍ. EVALUACIÓN Y TRATAMIENTO EN EL SUICIDIO

Fecha: 20 marzo 2020.

Ciudad: Madrid.

Organiza: Center Psicología Clínica.

Profesores: Manuel Oliva Real, Rosa Portero Ruiz, Alba M^a García Rasero.

Precio: Gratuita.

Información: Tels: 914473335 / 696966817; Fax: 914473335; *e-mail:* center@centerpsicologia.com; web: www.centerpsicologia.com. Francisco de Rojas 3, 1^º D.

CICLO DE SESIONES CLÍNICAS 2019-2020: EVALUACIÓN Y TRATAMIENTO DE LOS TRASTORNOS DE LA CONDUCTA ALIMENTARIA

Fecha: 3 abril 2020.

Ciudad: Madrid.

Organiza: enter Psicología Clínica.

Profesores: Manuel Oliva Real, Rosa Portero Ruiz, Alba M^a García Rasero.

Precio: Gratuita.

Información: Tels: 914473335 / 696966817; Fax: 914473335; *e-mail:* center@centerpsicologia.com; web: www.centerpsicologia.com. Francisco de Rojas 3, 1^º D.

EXPERTO EN PSICOTERAPIA EMOCIONAL SISTÉMICA: ADULTOS, PAREJA Y FAMILIA

Fecha: 22 febrero - 28 junio 2020.

Ciudad: Madrid.

Organiza: Psicólogos Pozuelo/ ESEUPE.

Profesores: Mercedes Bermejo Boixareu, Eduardo Torres Celdrán, Mónica Fraca Villar y otros docentes prestigiosos del paradigma sistémico.

Precio: 1.250 € modalidad presencial (telepresencial 25% dto.).

Información: Tels.: 913527728, 669834845; *e-mail:* administracion@eseupe.com; <http://www.eseupe.com>. Avda. Juan XXIII, 15 B. Madrid.

EXPERTO EN PSICOTERAPIA EMOCIONAL SISTÉMICA: ESCUELA DE VERANO

Fecha: 1 - 23 julio 2020.

Ciudad: Madrid.

Organiza: Psicólogos Pozuelo/ ESEUPE.

Profesores: Mercedes Bermejo Boixareu, Mónica Gonzalo Caballero y otros docentes prestigiosos del paradigma sistémico.

Precio: 730 € modalidad presencial (telepresencial 20% dto.).

Información: Tels.: 913527728, 669834845; *e-mail:* administracion@eseupe.com; <http://www.eseupe.com>. Avda. Juan XXIII, 15 B. Madrid.

LAS PSICOSIS. ANÁLISIS PARA SU COMPRENSIÓN, A TRAVÉS DE UN CASO CLÍNICO: EL "CASO SCHREBER"

Fecha: 28 marzo 2020.

Ciudad: Madrid.

Organiza: QUIPU, Instituto de Formación en Psicoterapia Psicoanalítica y Salud Mental.

Profesores: Antonio García de la Hoz.

Precio: 75 €/ mes (consultar otras condiciones).

Información: Tels.: 91 5776039; 652899556; *e-mail:* quipu@grupoquipu.com; web: <http://www. quipuinstituto.com>. Príncipe de Vergara 35, Bajo Drcha.

TRASTORONO BORDERLINE EN LA ADOLESCENCIA. PSICOPATOLOGÍA DE LA INDIVIDUACIÓN-SEPARACIÓN.

Fecha: 21 marzo 2020.

Ciudad: Madrid.

Organiza: QUIPU, Instituto de Formación en Psicoterapia Psicoanalítica y Salud Mental.

Profesores: Silvia Monzón.

Precio: 75 €/ mes (consultar otras condiciones).

Información: Tels.: 91 5776039; 652899556; *e-mail:* quipu@grupoquipu.com; web: <http://www. quipuinstituto.com>. Príncipe de Vergara 35, Bajo Drcha.

LA TÉCNICA DE CAJA DE ARENA. CUANDO NO LLEGAN LAS PALABRAS, METÁFORAS Y NARRATIVAS PARA LA RESILIENCIA

Fecha: 28 marzo 2020.

Ciudad: Madrid (presencial y distancia).

Organiza: Grupo Laberinto.

Profesores: Claudia López de Huhn, M^a Victoria Sánchez López y Ángel Fernández Sánchez.

Precio: 135 €, 150 € o 155 € (consultar condiciones).

Información: Tel.: 638 10 51 32; *e-mail:* grupolaberinto@grupolaberinto.es; web: <http://www.grupolaberinto.es>. Joaquín Costa, 15, portal 1, planta 2^a 1^a

SESIÓN CLÍNICA: "DUELO POR SUICIDIO. CONCEPTOS BÁSICOS Y ESTRATEGIAS DE PREVENCIÓN"

Fecha: 11 marzo 2020.

Ciudad: Madrid (presencial y distancia).

Organiza: Grupo Laberinto.

Profesores: Luis Fernando López Martínez.

Precio: 3 € (consultar condiciones).

Información: Tel.: 638 10 51 32; *e-mail:* grupolaberinto@grupolaberinto.es; web: <http://www.grupolaberinto.es>. Joaquín Costa, 15, portal 1, planta 2^a 1^a

SEMINARIO DE PSICOANÁLISIS CON NIÑOS Y ADOLESCENTES 2019-20. "EL AMOR EN LOS TIEMPOS DEL..."3^a REUNIÓN: "EL DÍA QUE ME QUIERAS"

Fecha: 6 marzo 2020.

Ciudad: Madrid.

Organiza: Analyse Freudienne / Análisis Freudiano.

Profesores: Osvaldo Rubli, Isabel Cerdán, Marian Lora y Eva Van Morlegan.

Precio: Entrada libre.

Información: Tel.: 91 445 52 20; *E-mail:* analisis.freudiano@gmail.com; web: <http://www.analysefreudienne.net>. Hospital Clínico San Carlos de Madrid (Calle del Profesor Martín Lagos, s/n) Puerta G. Aula del Dr. Pedrosa.

Congresos

JORNADA MONOGRÁFICA: PSICOPATOLOGÍA A TRAVÉS DE LOS CASOS DE FREUD: NEUROSIS HISTÉRICA (CASO DE "DORA") Y NEUROSIS OBSESIVA (CASO DE "EL HOMBRE DE LAS RATAS")

Fecha: 1 febrero - 7 marzo 2020.

Ciudad: Madrid.

Organiza: QUIPU, Instituto de Formación en Psicoterapia Psicoanalítica y Salud Mental.

Información: C/ Príncipe de Vergara, 35, Bajo drch. Madrid. Tels.: 91 5776039; 652899556; *e-mail:* quipu@grupoquipu.com; web: www.quipuinstituto.com.

XXII CONGRESO INTERNACIONAL DE ACTUALIZACIÓN EN TRASTORNOS DEL NEURODESARROLLO

Fecha: 6 marzo 2020-7 marzo 2020.

Ciudad: Valencia. Colegio Oficial de Médicos de Valencia.

Organiza: Instituto Valenciano de Neurología Pediátrica (INVANEP).

Información: Colegio Oficial de Médicos de Valencia. Avda. de la Plata 34. Valencia. web: <http://invanep.com/cursos/formacion-continuada>.

SESIONES CLINICA, CICLO: REPERCUSIONES DE LAS EXPERIENCIAS TRAUMÁTICAS EN EL PROCESO DE LA IDENTIDAD Y EL DESARROLLO "UN CASO DE ABUSO, EL SÍNTOMA, EL MEDIO Y EL PROCESO JUDICIAL. REFLEXIÓN SOBRE EL TRAUMA EN EL ADOLESCENTE". POR: CRISTINA MARTIN ALVAREZ

Fecha: 18 marzo 2020.

Ciudad: Madrid.

Organiza: QUIPU, Instituto de Formación en Psicoterapia Psicoanalítica y Salud Mental.

Información: C/ Príncipe de Vergara, 35, Bajo drch. Madrid. Tels.: 91 5776039; 652899556; *e-mail:* quipu@grupoquipu.com; web: www.quipuinstituto.com.

III JORNADAS NACIONALES DE SEXOLOGÍA: ACERCANDO LA CIENCIA SEXOLÓGICA A PROFESIONALES DE LA SALUD Y EDUCACIÓN

Fecha: 20 marzo 2020-21 marzo 2020.

Ciudad: Sevilla.

Organiza: Colegio Oficial de Psicología de Andalucía Occidental. Delegación de Sevilla.

Información: Salón de Actos de la Facul-

tad de Psicología de la Universidad de Sevilla, c/ Camilo José Cela, s/n. 41018 Sevilla. web: <http://l.copao.es/inscsev>.

JORNADA MONOGRÁFICA: EL LABORATORIO SOCIAL, EL GRUPO INTENSIVO. RECORRIDO DE VIDA, RECORRIDO COMO PROFESIONAL DE LA PSICOLOGÍA

Fecha: 14 marzo 2020.

Ciudad: Madrid.

Organiza: QUIPU, Instituto de Formación en Psicoterapia Psicoanalítica y Salud Mental.

Información: C/ Príncipe de Vergara, 35, Bajo drch. Madrid. Tels.: 91 5776039; 652899556; *e-mail:* quipu@grupoquipu.com; web: www.quipuinstituto.com.

CUMBRE MUNDIAL SOBRE PSICOLOGÍA POSITIVA, MINDFULNESS, PSICOTERAPIA Y CIENCIAS SOCIALES

Fecha: 27 y 28 de Marzo del 2020 en Barcelona (España)

Información: <https://positivepsychology.congress.com/>

CIBERPICOLOGÍA

Fecha: 27 y 28 de Marzo del 2020 en Paris Nanterre (Francia)

Información: <https://lesentrtdiensdelapsychologie.fr/>

XLVII CONGRESO NACIONAL DE PSICOLOGÍA. 12 CONGRESO IBEROAMERICANO DE PSICOLOGÍA

Fecha: 1 abril 2020-3 abril 2020.

Ciudad: Coahuila (México).

Organiza: Consejo Nacional para la Enseñanza e Investigación en Psicología (CNEIP). Federación Iberoamericana de Agrupaciones y Colegios de Psicólogos (FIAP). Universidad Autónoma de Coahuila.

Información: web: <https://www.congreso-socneip.org/2020/>

JORNADAS INTERNACIONALES DE VIOLENCIA Y SALUD MENTAL-LIHI CICA INTERNATIONAL CONFERENCE

Fecha: 23 abril 2020-24 abril 2020.

Ciudad: Madrid.

Organiza: Grupo de Investigación Complutense: "Psicosociobiología de la Violencia: educación y prevención" en colaboración con la CICA International Foundation.

Información: Web: https://www.nebrija.com/catedras/nebrija-santander-resolucion-conflictos/pdf/LIHI-CICA_Call_for_papers.pdf.

XI ENCUENTRO INTERNACIONAL DE ESTUDIANTES DE PSICOLOGÍA

Fecha: 11 mayo 2020-15 mayo 2020.

Ciudad: La Habana.

Organiza: Universidad de La Habana. Facultad de Psicología.

Información: <http://www.psicocuentrocuba.com>.

III CONGRESO INTERNACIONAL DE PSICOLOGÍA DEL TRABAJO Y LOS RRHH

Fecha: 20 mayo 2020-23 mayo 2020.

Ciudad: Las Palmas de Gran Canaria.

Organiza: Colegio Oficial de Psicología de las Palmas. Consejo General de la Psicología de España.

Información: web: <https://cprh2020.com/>

X CONGRESO INTERNACIONAL DE PSICOLOGÍA Y EDUCACIÓN

Fecha: 17 junio 2020-19 junio 2020.

Ciudad: Córdoba.

Organiza: Asociación Científica de Psicología y Educación ACIPE.

Información: web: <https://cipe2020.com/index.php/es/>

XIII CONGRESO NACIONAL DE TRASTORNOS DE LA PERSONALIDAD

Fecha: 11 junio 2020-13 junio 2020.

Ciudad: Vigo.

Organiza: Foro Gallego para el Estudio de la Personalidad.

Información: web: <http://forogallego-personalidad.org/congresotp>.

32 CONGRESO INTERNACIONAL DE PSICOLOGÍA

Fecha: 19 julio 2020-24 julio 2020.

Ciudad: Praga.

Organiza: Sociedad de Psicología de la República Checa y Moravia (CMPS). Unión de Asociaciones de Psicología de la República Checa (UPA CR). Unión Internacional de Ciencias Psicológicas (IUPsyS).

Información: Web: <http://www.icp2020.com/>



premios



PREMIOS FUNDACIÓN BBVA FRONTERAS DEL CONOCIMIENTO · XIII EDICIÓN

ENTIDAD: Fundación BBVA.

RESUMEN: Los premios Fundación BBVA Fronteras del Conocimiento son expresión del compromiso de responsabilidad social del grupo BBVA con el reconocimiento de la investigación y la creación cultural en diversas áreas del conocimiento. Los Premios Fundación BBVA Fronteras del Conocimiento constan de las siguientes categorías:

1. Ciencias Básicas (Física, Química, Matemáticas); 2. Biología y Biomedicina; 3. Tecnologías de la Información y la Comunicación; 4. Ecología y Biología de la Conservación; 5. Cambio climático; 6. Economía, Finanzas y Gestión de Empresas; 7. Humanidades y Ciencias Sociales; 8. Música y Ópera.

IMPORTE: La dotación de los Premios Fundación BBVA Fronteras del Conocimiento es, en cada una de sus categorías, de 400.000 euros, un diploma y un símbolo artístico.

FECHA-LIMITE: 30 de junio de 2020.

INTERESADOS: <https://www.premiosfronterasdelconocimiento.es/informacion-y-bases/>
Web: <https://www.boe.es/boe/dias/2020/01/27/pdfs/BOE-B-2020-3516.pdf>

CONVOCATORIA DE AYUDA ECONÓMICA DE FUNCOP A PROYECTOS DE COOPERACIÓN PARA EL DESARROLLO · VII EDICIÓN

ENTIDAD: Fundación para la Formación y la Práctica de la Psicología (FUNCOP).

RESUMEN: Los Proyectos de Cooperación para el Desarrollo que participen en la convocatoria deberán sustentarse en un modelo de Desarrollo Humano Local y Sostenible (DHLS), que potencie la utilización de recursos endógenos, donde la Psicología sea un instrumento clave para el desarrollo del proyecto. Para ello, será necesaria la participación de profesionales de la Psicología colegiados/as en los equipos humanos vinculados a los proyectos. Será colectivo preferente la población infantil. Las iniciativas deberán llevarse a cabo en países en vías de desarrollo, teniendo una duración máxima de 12 meses.

IMPORTE: 10.000 euros.

FECHA-LIMITE: 22 de abril de 2020 a las 13:00 h.

INTERESADOS: Web: <http://www.funcop.es>

PREMIO FUNDACIÓN BANCO SABADELL A LA INVESTIGACIÓN BIOMÉDICA 2020 · XV EDICIÓN

ENTIDAD: Fundación Banco de Sabadell.

RESUMEN: Su objetivo consiste en incentivar y reconocer el trabajo de los investigadores en el campo de la investigación biomédica y Ciencias de la Salud. El premio se otorgará a un investigador con un currículum destacado en el campo de la investigación en biomedicina y Ciencias de la Salud. Los candidatos deberán cumplir los siguientes requisitos acumulativos: investigadores de hasta 42 años (cumplidos en 2019), de cualquier nacionalidad que lleven un mínimo de tres años haciendo un trabajo de investigación en España, y que hayan centrado sus trabajos en el campo de la biomedicina y las Ciencias de la Salud. Esta edad podría ser ampliada hasta un máximo de un año por cada hijo cuando se hayan producido interrupciones en la carrera profesional por maternidad.

IMPORTE: 50 000 euros.

FECHA-LIMITE: 30 de marzo de 2020.

INTERESADOS: Web: <https://www.boe.es/boe/dias/2020/01/31/pdfs/BOE-B-2020-4152.pdf>
<https://www.fundacionbancosabadell.com/convocatorias/#premio-fundacion-banco-sabadell-a-la-investigacion-biomedica>



Título de la publicación	Colegiados de Madrid		Colegiados de otros colegios	No colegiados	N ^{os} año	N ^{os} sueltos
	Edic. digital	Edic. impresa				
Guía de la Psicología (1)	Gratuito	Gratuito	30,50€	44€	11	5€
Psicología del Trabajo y Organizaciones	Gratuito	33€	38,50€	49€	3	16€
Clínica y Salud	Gratuito	33€	38,50€	49€	3	16€
Psychosocial Intervention	Gratuito	33€	33€	49€	3	16€
Anuario de Psicología Jurídica	Gratuito	23,50€	29€	36,50€	1	
Psicología Educativa	Gratuito	23,50€	26€	34€	2	16€
The European Journal of Psychology Applied to Legal Context	Gratuito	24€	29€	37€	2	16€
(2014) Cyberbullying. Prevenir y Actuar	Gratuito	Gratuito	6€	10€		
(2015) Psicología y Reforma Sanitaria en la Década de los 80	Gratuito	Gratuito	6€	10€		
(2001) Psicología y Salud Comunitaria durante la transición democrática		10€	13€	17€		
(2004) Monografía: Intervención psicológica atentados 11 de marzo en Madrid		11€	13€	17€		

Nota: los precios de las publicaciones incluyen el IVA.

FORMA DE PAGO:

Transferencia al Banco Sabadell: IBAN/BIC: ES05 0081 0655 6700 0133 7537 / BSAB ESBB

Tarjeta de crédito nº: Fecha de caducidad:

Domiciliación bancaria

Nombre: Apellidos:

Domicilio: Teléfono:

CP: Ciudad: Provincia:

Nº colegiado: Delegación: NIF/ CIF (*):

FORMULARIO PARA DOMICILIACIÓN BANCARIA

Nombre del banco: AG:

Dirección:

Población: C.P.:

Muy Sr. mío: Ruego a Ud. disponga lo necesario para que a partir de la presente sean abonados con cargo a mi c/ c en esa entidad bancaria los recibos del Colegio Oficial de la Psicología de Madrid.

..... de 2020
(Firma del titular de la c/ c)

Envíe este boletín, junto con el comprobante de pago o pago efectuado a: Colegio Oficial de la Psicología de Madrid. Dpto de Suscripciones. Cuesta de San Vicente, 4, 6.ª 28008 Madrid. Tel.: 91 541 99 99; fax: 91 559 03 03.

(1) Esta revista es gratuita para los colegiados de Madrid, para el resto de los colegiados su precio es de 29 €, no colegiados 42,50€

(2) Psicodoc es una base de datos bibliográfica de Psicología en internet.

Domiciliación bancaria sólo para suscripción a revistas.

(*) Dato indispensable para cualquier suscripción.

Nota: por favor, indique en el comprobante de pago la revista a la que se suscribe.

Información sobre Protección de Datos	
Responsable	Colegio Oficial de la Psicología de Madrid
Finalidad	Facilitar la suscripción a las revistas publicadas por el Colegio Oficial de la Psicología de Madrid o a la Base de datos bibliográfica de Psicología Psicodoc.
Legitimación	Ejecución de un contrato
Destinatarios	No se cederán datos salvo obligación legal
Derechos	Acceder, rectificar y suprimir los datos, así como otros derechos, como se explica en la información adicional
Información adicional	Puede Solicitar la información adicional y detallada sobre protección de Datos en el correo dpdcopm@cop.es



Boletín de inscripción en los Cursos del Colegio Oficial de la Psicología de Madrid

Este boletín es común para todas las actividades del Colegio Oficial de la Psicología de Madrid.
Señale el tipo de actividad en el que desea inscribirse

Curso Jornada Otros

Nombre de la actividad:

Presencial A distancia

Nombre y apellidos:

Dirección: Código postal:

Municipio: Provincia:

E-mail:

Teléfonos: Fax:

Nº colegiado/a: NIF:

Titulación: Institución o centro de trabajo:

Puesto de trabajo actual:

Experiencia profesional:

Factura: Sí No Datos para factura:

CIF:

¿A través de qué medio ha tenido conocimiento del curso en el que se inscribe?

Web del Colegio GUÍA DE LA PSICOLOGÍA Prensa Otro:

Cartel Otras páginas web Folleto

Forma de pago: las inscripciones deben ser en firme. No se admiten reservas de plazas. Se debe enviar el boletín de inscripción junto al justificante de haber realizado el pago, por fax 91 547 22 84, por correo ordinario o por *e-mail* a formacion@cop.es, o bien entregarlo en mano en nuestras oficinas si el pago se realiza en efectivo o con tarjeta de crédito (aquellas personas que no sean colegiadas deben adjuntar certificado de titulación).

En la **transferencia** debe constar obligatoriamente los siguientes datos:

- **NOMBRE Y APELLIDOS DEL COLEGIADO/A**
- **CÓDIGO DEL CURSO**
- **NÚMERO DE COLEGIADO/A**

Nº de cuenta del Banco Sabadell CC IBAN: ES 94 0081 0655 6100 0135 8636 si se desea realizar el pago por transferencia.

Cuota de inscripción (indique el importe correspondiente al curso según sea colegiado/a o no colegiado/a): €

Devoluciones: las solicitudes de devolución deberán realizarse por escrito, acreditando la justificación. Los criterios de devolución pueden consultarse en el tablón de anuncios del Área de Formación o solicitarse por escrito a la Secretaría del Área.

Sus datos personales serán incorporados y tratados en el fichero automatizado del Colegio Oficial de la Psicología de Madrid, Formación, inscrito en la Agencia de Protección de Datos Española, con la finalidad de realizar la gestión de las actividades necesarias derivadas de la relación entre el Colegio y el solicitante y la prestación de los servicios relacionados con la formación, y pudiéndose realizar las cesiones previstas en la ley. El órgano responsable del fichero es el Colegio Oficial de la Psicología de Madrid, con domicilio en Cuesta de San Vicente, 4, CP 28008 Madrid, ante el cual los interesados podrán ejercer sus derechos de acceso, cancelación, rectificación y oposición, dirigiendo un escrito al Colegio Oficial de la Psicología de Madrid, a la dirección mencionada, todo lo cual se informa en cumplimiento del artículo 5 de la Ley Orgánica 15/1999, de 13 de diciembre, de Protección de Datos de Carácter Personal (ref. «tratamiento de datos»), indicando su nombre, dirección y petición. En el caso de no desear recibir información que el Colegio pueda considerar de su interés, marque la siguiente casilla , en caso de no cumplimentarse, el Colegio considera que da usted su consentimiento para recibir dicha formación.

X CONGRESO INTERNACIONAL DE PSICOLOGÍA Y EDUCACIÓN

De la Red Neuronal a la Red Social: Bienestar y Convivencia
17 – 19 de junio 2020, Córdoba, España



Es un placer invitarles al **X Congreso Internacional de Psicología y Educación** que se celebrará en **Córdoba del 17 al 19 de junio de 2020**.

Colegiados/as
del COP Madrid
30% dto.
en la inscripción

Conferencias plenarias:

Development of antisocial behaviour and delinquency, and implications for prevention.

David Farrington. *Universidad de Cambridge (Reino Unido).*

Innovative school violence/school safety prevention and intervention efforts.

Dorothy Espelage. *Universidad de Florida (Estados Unidos).*

Skills for healthy relationships: Building romantic competence in young people.

Joanne Davila. *Universidad de Stony Brook (Estados Unidos).*

Paneles de expertos:

Cerebro, lenguaje y
desarrollo.

**Manuel Martín Loeches,
Sylvia Sastre y Manuel de Vega.**

Psicología de la Educación.
Logros y retos.

**Juan Fernández, Rosario Ortega y
José Antonio León.**

Vida afectiva y social en las
aulas: convivencia escolar.

**Pablo Fernández Berrocal,
Raquel Gilar y Rosario Del Rey.**

Ciberconducta: retos y riesgos.

**José Ignacio Aguaded,
Joaquín Mora Merchán y
Maialen Garmendia.**

Género, sexualidad y
violencia.

**Antonio Fuertes, Carmen Viejo y
Victoria Ferrer.**

Familia, educación y
sociedad.

**María José Rodrigo,
Victoria Hidalgo y Félix Barajas.**

Organizan:



Patrocina:



Para cualquier consulta sobre el registro
visiten nuestra página web: www.cipe2020.com

O contacten con la secretaria técnica a través del E-mail: secretary@cipe2020.com o en el teléfono: +34 93 363 39 54

Publicaciones de Psicología 2020



DEPARTAMENTO DE PUBLICACIONES
 Cuesta de San Vicente, 4-6ª Plta.
 28008 Madrid
 Tel.: 915 419 999 · Fax: 915 590 303
 email: suscripciones@cop.es
 www.copmadrid.org

Revistas · Científico-profesionales Especializadas



PSYCHOSOCIAL INTERVENTION

Revista cuatrimestral especializada en todos los ámbitos relevantes para la intervención psicosocial en los niveles individual, familiar, redes sociales, organización, comunidad y población. La revista acoge contribuciones originales en el ámbito de la investigación básica y aplicada, evaluación de programas, y resultados de la intervención. Trata de avanzar el conocimiento y proporcionar evidencia científica que informe la intervención psicosocial dirigida a problemas sociales y comunitarios, y a promover el bienestar social y la calidad de vida. Revista indexada en la Edición the Social Sciences Citation Index® - SSCI y Scopus. Reconocida con el Sello de Calidad de FECYT.

Colegiados de Madrid	Colegiados de otros colegios de Psicólogos	No Colegiados	Tarifa Internacional	Números sueltos
33,00	33,00	49,00	90,50	16,00



JOURNAL OF WORK AND ORGANIZATIONAL PSYCHOLOGY

Revista cuatrimestral fundada en 1985, única en España, dedicada preferentemente a la investigación empírica correspondiente a todos los ámbitos relacionados con la Psicología del Trabajo y de las Organizaciones y RRHH, toma de decisiones, selección de personal, formación, liderazgo, cambio organizacional, cultura y clima organizacionales, motivación, trabajo en equipo, salud ocupacional, stress, satisfacción laboral, evaluación de desempeño, etc. Reconocida por la APA (American Psychological Association). Revista indexada en la Edición the Social Sciences Citation Index® - SSCI y Scopus. Reconocida con el Sello de Calidad de FECYT.

Colegiados de Madrid	Colegiados de otros colegios de Psicólogos	No Colegiados	Tarifa Internacional	Números sueltos
33,00	38,50	49,00	90,50	16,00



CLÍNICA Y SALUD

Revista cuatrimestral fundada en 1990 especializada en investigaciones empíricas sobre la Psicología Clínica y de la Salud: trastornos psicológicos, salud-enfermedad, prevención y atención en los diferentes niveles asistenciales (primaria, secundaria y terciaria), práctica pública y privada, etc. Reconocida a nivel internacional por la APA (American Psychological Association). Revista indexada en la Edición the Social Sciences Citation Index® - SSCI y Scopus. Reconocida con el Sello de Calidad de FECYT.

Colegiados de Madrid	Colegiados de otros colegios de Psicólogos	No Colegiados	Tarifa Internacional	Números sueltos
33,00	38,50	49,00	90,50	16,00



PSICOLOGÍA EDUCATIVA

Revista semestral especializada en la reflexión y práctica en los distintos ámbitos educativos, descripción y evaluación en los programas de intervención psicoeducativa, aspectos contextuales, cambios legislativos, opiniones de la comunidad educativa, estructura educativa, roles, etc. Indexada en Scopus. Revista reconocida con Sello de Calidad FECYT.

Colegiados de Madrid	Colegiados de otros colegios de Psicólogos	No Colegiados	Tarifa Internacional	Números sueltos
22,50	26,00	34,00	71,00	16,00



THE EUROPEAN JOURNAL OF PSYCHOLOGY APPLIED TO LEGAL CONTEXT

Revista semestral que publica artículos empíricos, estudios teóricos y revisiones que abordan temáticas relacionadas con la Psicología y la ley. Se publican los trabajos que tratan sobre ambos sistemas legales, el inquisitorial y el de adversarios, así como aquellos que versen sobre leyes concretas de un determinado país europeo. La Revista está dirigida a investigadores, académicos y profesionales de la Psicología, Derecho, Trabajo Social, Ciencias Forenses, Educadores y, en general, aquellos relacionados con las Ciencias Sociales y la Ley. Indexada en ISI Web of Science, Scopus y Science Direct. Revista indexada en la Edición the Social Sciences Citation Index® - SSCI y Scopus. Reconocida con el Sello de Calidad de FECYT.

Colegiados de Madrid	Colegiados de otros colegios de Psicólogos	No Colegiados	Tarifa Internacional	Números sueltos
24,00	29,00	37,00	71,00	16,00

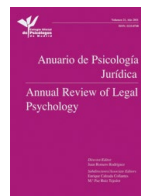

ANUARIO DE PSICOLOGÍA JURÍDICA

Revista anual especializada en el área de la Psicología Jurídica en la cual se contempla la doble perspectiva psicológica y legal en temas de familia y menores, informes periciales, psicología penitenciaria, policial, militar, testimonio, jurado, mediación en conflictos, estudio y valoración de cambios legislativos, etc. Indexada en Scopus y Science Direct.

Colegiados de Madrid	Colegiados de otros colegios de Psicólogos	No Colegiados	Tarifa Internacional	Números sueltos
23,50	29,00	36,50	68,00	-

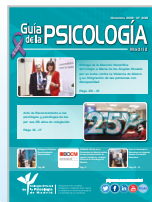

GUÍA DE LA PSICOLOGÍA

Es la publicación más representativa del Colegio Oficial de Psicólogos de Madrid. Es un instrumento esencial para la información de todos los psicólogos y las personas interesadas en torno a las actividades que se desarrollan mensualmente en el mundo de la Psicología española: noticias, cursos, congresos, legislación, información de interés para la profesión, etc.

Colegiados de Madrid	Colegiados de otros colegios de Psicólogos	No Colegiados	Tarifa Internacional	Números sueltos
-	30,50	44,00	180,00	5,00

Guía de buenas prácticas

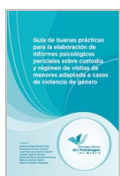

ELABORACIÓN DE INFORMES PSICOLÓGICOS PERICIALES SOBRE CUSTODIA Y RÉGIMEN DE VISITAS DE MENORES. VIOLENCIA DE GÉNERO

Colegiados de Madrid	Colegiados de otros colegios de Psicólogos	No Colegiados
Gratuita	6,00	10,00
	Tarifa Internacional	Números sueltos
	42,00	-

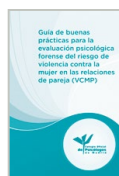

EVALUACIÓN PSICOLÓGICA FORENSE DEL RIESGO DE VIOLENCIA (VCMP)

Colegiados de Madrid	Colegiados de otros colegios de Psicólogos	No Colegiados
Gratuita	6,00	10,00
	Tarifa Internacional	Números sueltos
	42,00	-



ELABORACIÓN DE INFORMES PSICOLÓGICOS PERICIALES SOBRE CUSTODIA Y RÉGIMEN DE VISITAS DE MENORES

Colegiados de Madrid	Colegiados de otros colegios de Psicólogos	No Colegiados
Gratuita	6,00	10,00
	Tarifa Internacional	Números sueltos
	42,00	-



RECLUTAMIENTO Y SELECCIÓN DE PERSONAL

Colegiados de Madrid	Colegiados de otros colegios de Psicólogos	No Colegiados
Gratuita	6,00	10,00
	Tarifa Internacional	Números sueltos
	42,00	-

Monográficos



CIBERBULLYING. PREVENIR Y ACTUAR

Colegiados de Madrid	Colegiados de otros colegios de Psicólogos	No Colegiados
Gratuito	6,00	10,00
	Tarifa Internacional	Números sueltos
	42,00	-



PSICOLOGÍA Y REFORMA SANITARIA EN LA DÉCADA DE LOS 80

Colegiados de Madrid	Colegiados de otros colegios de Psicólogos	No Colegiados
Gratuito	6,00	10,00
	Tarifa Internacional	Números sueltos
	42,00	-



PSICOLOGÍA Y SALUD COMUNITARIA DURANTE LA TRANSICIÓN DEMOCRÁTICA

Colegiados de Madrid	Colegiados de otros colegios de Psicólogos	No Colegiados
10,00	13,00	17,00
	Tarifa Internacional	Números sueltos
	42,00	-



INTERVENCIÓN PSICOLÓGICA TRAS LOS ATENTADOS DEL 11 DE MARZO EN MADRID

Colegiados de Madrid	Colegiados de otros colegios de Psicólogos	No Colegiados
11,00	13,00	17,00
	Tarifa Internacional	Números sueltos
	42,00	-

La búsqueda bibliográfica en Psicología y ciencias afines

PSICODOC



Las novedades de la Psicología: gane calidad, gane tiempo



CLUB EXCLUSIVO PARA COLEGIADAS Y COLEGIADOS

Tu nuevo portal de ventajas
por formar parte del colegio.
Ahora te será más fácil encontrar
las ofertas en **más de 300**
grandes marcas exclusivas.



✂ CINESA endesa

Booking.com Apple App Store



Colegio Oficial
de la Psicología
de Madrid

www.colectivosvip.com/copm

VI Ciclo Formativo sobre el Uso de los Tests y la Evaluación Psicológica

De noviembre 2019
a junio 2020

MARZO

VALORACIÓN INTEGRAL DEL TDAH A TRAVÉS DEL PROTOCOLO CUP-UCM (Clínica Universitaria de Psicología-UCM).

Jueves 12 de marzo 2020,
de 15:30 a 20:30.

ABRIL

EVALUACIÓN PSICOEDUCATIVA DEL AJUSTE PSICOSOCIAL CON EL PROTOCOLO MAGALLANES.

Jueves 16 de abril 2020,
de 10:00 a 14:00.



Información e inscripciones:

Colegio Oficial de la Psicología de Madrid

Cuesta de San Vicente, 4. 4ª planta. 28008 Madrid.

Tel: 91 541 99 99 • Fax: 91 559 03 03

e-mail: formaciontests@cop.es

www.copmadrid.org/web/biblioteca/agenda

Lugar de celebración:

Cuesta de San Vicente, 4. 5ª planta. 28008 Madrid.



Álvaro Frías (Ed.)

Alteraciones de la identidad en personas con trastorno límite de la personalidad

Una guía clínica para una psicoterapia colaborativa entre paciente y profesional

“No sé quién soy”, “soy muy contradictorio”, “soy un camaleón social”, “me siento fuera de mí”... Todos ellos son ejemplos representativos de lo que sufren las personas diagnosticadas de Trastorno límite de la personalidad (TLP) como expresión última de las alteraciones de la identidad que acompañan a su patología.

Pese a que cada vez existe más y mejor información general sobre el TLP, las alteraciones de la identidad continúan siendo las grandes desconocidas y olvidadas en la evaluación y tratamiento de este trastorno. En consecuencia, los pacientes no pueden entender la profundidad de lo que les pasa ni la angustia resultante, perpetuándose dichos problemas ante la ausencia de recursos psicoterapéuticos pertinentes.

Este libro pretende cubrir este déficit y ejercer de puente para un diálogo terapéutico viable y eficaz entre paciente y clínico.



Desclée De Brouwer

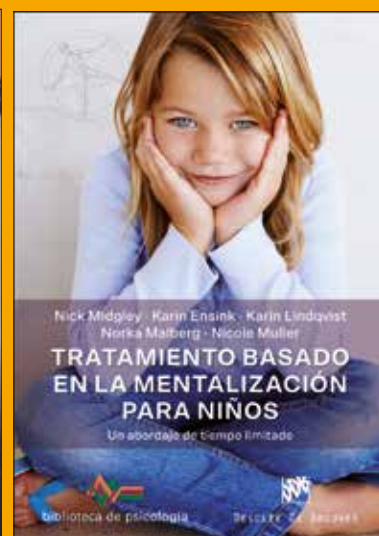
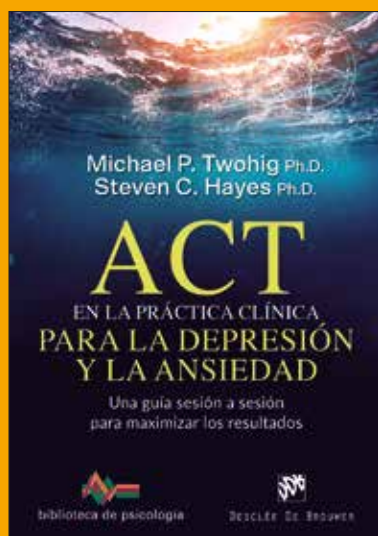

David A. Clark

Manual para dominar los pensamientos ansiosos

Habilidades para superar los pensamientos intrusivos no deseados que nos llevan a la ansiedad, las obsesiones y la depresión

Recomiendo encarecidamente este libro a todas aquellas personas que estén luchando con la ansiedad, la depresión o demás problemas asociados con las intrusiones mentales no deseadas

–Martin M. Antony, PHD Universidad de Ryerson

Una técnica exclusiva que te ayudará a dejar atrás una amplia gama de patrones de pensamiento negativo. Con estas páginas aprenderás a romper el ciclo destructivo responsable de tu pensamiento ansioso y depresivo y a despojar a esos pensamientos desagradables de su poder

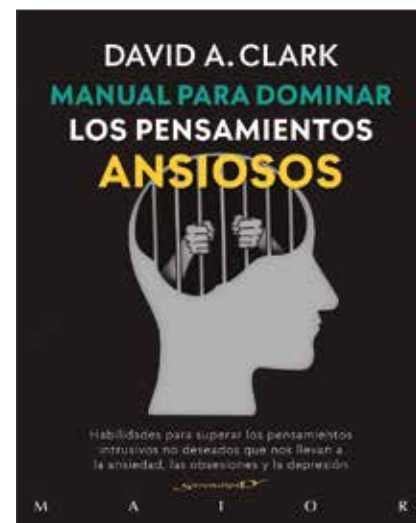

65 años cuidando la salud de los profesionales y sus familias

Salud Profesional es el único seguro de salud que te ofrece **Cuadro Médico Completo y Prestaciones Especiales** *Sin Franquicia* solo por ser psicólogo.

- Diagnóstico y tratamiento de la infertilidad
- Cirugía refractiva de la miopía



SIN CARENCIAS Y SIN PREEXISTENCIAS*
PROMOCIÓN
CONTRATANDO ANTES DEL
31 de marzo 2020

Cuadro Médico Completo
ESPECIAL PARA FAMILIAS

Familia sin hijos	84€
Familia con 1 hijo	117€
Familia con 2 hijos	150€
Familia con 3 hijos	176€
Tarifa plana mensual sin copago	

Conecta con profesionales médicos en cualquier momento

Cuadro Médico Completo
COLEGIADOS
HASTA 35 AÑOS

30€ /mes

sin copago

Más de **39.000** profesionales y **800** clínicas y centros hospitalarios en toda España.

Accede a TU TARJETA DIGITAL y gestiona tu póliza en el Área Privada de www.nuevamuasnitaria.es

Información y contratación:

www.broker88.es - 91 597 30 35 - atencioncliente@broker88.es



* Se asumen preexistencias, salvo graves | Sin carencias, salvo parto y prestaciones especiales sujetas a carencia de 24 meses | Tarifas válidas para 2020 | Las tarifas se incrementarán en un 0,15% TCCS | Para la revisión de primas en sucesivas renovaciones se atenderá a los criterios de actualización anual de las condiciones económicas recogidas en la póliza | Promoción válida para nuevos asegurados | Plan Familia dirigido a parejas sin hijos cuyos miembros tengan menos de 45 años y familias con hijos cuya media de edad no supere los 35 años | Promoción válida para contrataciones del 1 al 31 de marzo de 2020.