



Guía de la PSICOLOGÍA



El Colegio participó de forma activa en la IV Edición del Día de las Profesiones

Págs. 4 y 5

Más de 1000 profesionales asisten al Ciclo de conferencias y mesas redondas organizadas por la Revista "The Spanish Journal of Psychology"

Pág. 10



El Colegio Oficial de la Psicología de Madrid exige que se aumenten las plazas PIR en la convocatoria anunciada por el Gobierno

Pág. 5



El Colegio colabora con la Escuela Madrileña de Salud realizando videos educativos sobre la Salud dirigido a la Ciudadanía

Pág. 7



El Colegio acerca la Psicología a las Ciudadanía en la XX Edición Semanal de la Ciencia y la Innovación

Pág. 8



¡Síguenos en nuestras redes!



Enviando abrazo...



El equipo de TEA Ediciones te desea un...

Feliz 2021



Guía de la PSICOLOGÍA

Diciembre 2020 - Nº 416

SUMARIO

	<u>Pág</u>
Noticias	3
Información colegial	13
> Últimos colegiados	13
> Grupos de trabajo del Colegio	15
Servicios colegiales	18
> Asesorías	18
> Servicio de Empleo	19
> Directorio Consultas de Psicología	20
> Formación en el Colegio	21
> Biblioteca	32
> Publicaciones	36
> Anuncios	37
Formación de otras entidades	39
Premios	39
Becas	40
Anexos	42



LA GUÍA DE LA PSICOLOGÍA se distribuye gratuitamente a las colegiadas y colegiados de Madrid.

Edita: Colegio Oficial de la Psicología de Madrid.

Director: Juan Carlos Fernández Castrillo.

Redactor Jefe: Fco. Javier Martínez Fernández (Director de Comunicación).

Secretaría de Redacción: M^a Rosa Pillado.

DL: M-5.095-1985

ISSN: 2695-6217

Diseño e impresión: Huna Soluciones Gráficas, S.L.

Suscripción (11 números)

España: 44 €

Tarifa internacional: 180 €

Números sueltos:

Venta directa (sede del Colegio): 5,00 €

Venta por correo (incl. gastos de envío): 5,50 €

La GUÍA DE LA PSICOLOGÍA se puede leer en la página web del Colegio: www.copmadrid.org

El Colegio Oficial de la Psicología de Madrid está comprometido con el uso de un lenguaje igualitario y no sexista. No obstante, en aras de la brevedad del texto y la facilidad de lectura, en el resto de esta GUÍA DE LA PSICOLOGÍA se entenderá que «colegiados» hace referencia a colegiados y colegiadas, «psicólogos» a psicólogos y psicólogas, etc.

Junta de Gobierno

Decano-Presidente: Fernando Chacón Fuertes

Secretario: José Antonio Luengo Latorre

Vicesecretaria: Timanfaya Hernández Martínez

Tesorero: Pedro Rodríguez Sánchez

Vocales: Isabel Aranda García, Juan Carlos Fernández Castrillo, Guillermo Fouce Fernández, Nuria Mateos de la Calle, Amaya Prado Piña, Luis Picazo Martínez, Vicente Prieto Cabras, Raquel Tomé López

Colegio Oficial de la Psicología de Madrid

Cuesta de San Vicente 4, 28008 Madrid

Tel: 91 541 99 99. Fax: 91 559 03 03

www.copmadrid.org



Por las medidas sanitarias adoptadas el horario de atención al colegiado durante el mes de diciembre:

De forma telefónica y presencial en la sede del Colegio:

Lunes, miércoles, jueves y viernes **de 9.30 a 15.00 h.** y martes **de 9.30 a 19.30 h. ininterrumpidamente.**

De forma exclusivamente telefónica y telemática:

Lunes, miércoles y jueves **de 15.00 a 19.30 h.**

El horario especial de atención **durante el período navideño**, de forma presencial y telefónica, será el siguiente:

Los días **24, 25 y 31 de diciembre** y **1 de enero**, el Colegio **permanecerá cerrado**.
Lunes **21 y 28 de diciembre** y miércoles **23 y 30 de diciembre: de 9.30 a 15.00 h.**



Punto de Atención al Colegiado

☎ 91 541 99 99

✉ informacion@cop.es

- Información
- Certificados
- Inscripción en cursos
- Asesoría jurídica
- Colegiación
- Adopción internacional

Tecnologías de la información

✉ nntt@cop.es

☎ ext.: 262; 263; 264; 241

Biblioteca

✉ biblioteca@cop.es

☎ ext.: 243; 244; 242; 241

Formación

✉ formacion@cop.es

☎ ext.: 250; 251; 252; 253; 254; 257

Acreditaciones

✉ acreditaciones@cop.es

☎ ext.: 322

Servicio de Empleo

✉ empleo@cop.es

☎ ext.: 273

Recursos Humanos

✉ convenios@cop.es

☎ ext.: 272

Secretaría

✉ copmadrid@cop.es

☎ ext.: 292; 291

Contabilidad y Compras

✉ conta-copm@cop.es

☎ ext.: 233; 232

Comunicación

✉ comunicacion@cop.es

☎ ext.: 222; 224

Publicaciones

✉ revistas_copm@cop.es

☎ ext.: 223; 224

noticias



La Unión Interprofesional de la Comunidad de Madrid reconoce la vocación de servicio a las profesiones del colegiado Javier Urra Portillo

El Jurado del V Premio UICM de reconocimiento a instituciones o personalidades que hayan destacado por la defensa de los Colegios Profesionales y las profesiones decidió, por unanimidad, que el Premio recayera en el psicólogo colegiado y Doctor en Psicología, Javier Urra Portillo, quien fuera primer Defensor del Menor de la Comunidad de Madrid.

El Jurado ha destacado su vocación de servicio a las profesiones, su trayectoria profesional y su gran implicación con los colegios profesionales, promocionando el valor de los mismos en conferencias y ponencias a nivel nacional e internacional.

El Premio fue entregado por el Consejero de Justicia, Interior y Víctimas de la Comunidad de Madrid, Enrique López, durante la clausura de la IV Edición del Día de las Profesiones que se celebró el pasado 27 de octubre.



Javier Urra recogiendo su premio

El Colegio colabora en la Jornada formativa de la UNED para profesores tutores

La Vicesecretaria de la Junta de Gobierno del Colegio Oficial de la Psicología de Madrid, Timanfaya Hernández, ha participado en la Jornada formativa que ha organizado la UNED para el profesorado tutor de Prácticas de sus Centros Asociados.

El acto estuvo presidido por Laura Méndez, Vicedecana de Prácticas de la UNED. Durante esta Jornada, Timanfaya Hernández, presentó el Código Deontológico y las normas y principios éticos que regulan el ejercicio de la Psicología, las distintas actividades y servicios que tiene el Colegio, las diversas áreas de la Psicología y las salidas profesionales que tiene nuestra profesión.

Al finalizar la Vicesecretaria del Colegio, Timanfaya Hernández, respondió a las diferentes preguntas e inquietudes que trasladaron los tutores de la UNED participantes de la Jornada.



El Colegio participa de forma activa en la IV Edición del Día de las Profesiones

El Colegio Oficial de la Psicología de Madrid tuvo una presencia activa en la IV Edición del Día de las Profesiones, que este año se realizó vía Streaming por las medidas sanitarias provocadas por la pandemia del Covid-19.

Esta Jornada, que este año tuvo como lema «Las profesiones a tu servicio», estuvo organizada por la Unión Interprofesional de la Comunidad de Madrid, Asociación de Colegios Profesionales, donde se encuentran agrupados cerca de 400 000 profesionales, que representan a más de 37 profesiones de las áreas de Ciencias, Economía, Jurídica, Sanidad, Social y Técnicas.

El objetivo de este Día es dar a conocer a la ciudadanía la esencia de las profesiones colegiadas y la función social que los Colegios Profesionales desempeñan, facilitar de primera mano información a los jóvenes estudiantes de cara a la elección de su carrera universitaria, así como a los estudiantes universitarios la oportunidad de acercarse y conocer lo que es un Colegio Profesional y lo que éste le puede aportar en esta nueva etapa.

El origen de esta celebración se halla en el hecho de que en nuestro país no existe un día específico de celebración de las profesiones – en Europa sí está instaurado, a través del Comité Económico y Social Europeo (CESE)-, por ello, esta iniciativa de UICM nace, hace ya 4 años, con la vocación de continuidad a lo largo del tiempo, con el objetivo de que, hasta que a nivel nacional se declare oficialmente un Día, se instaure de forma oficiosa esta celebración en la Comunidad de Madrid, y que profesiones y ciudadanía tengan la oportunidad de encontrarse, al menos, una vez al año.

En esta edición han participado 31 Colegios Profesionales -con 30 stands virtuales- y se ha desarrollado a través de la celebración de 7 mesas redondas –telemáticas-, donde se abordaron cuestiones de plena actualidad, centradas en la pandemia por la Covid-19, como: la colaboración de los Colegios Profesionales en la reactivación económica, social y sanitaria de Madrid; Mitos y realidades en torno o al coronavirus; Consecuencias de la pandemia en la ciudadanía; los cuidados del paciente con Covid-19: antes y después; el futuro del mercado laboral y las consecuencias de la pandemia; la ciudad frente a la pandemia: presente y futuro o la contribución de las ingenierías durante la crisis sanitaria.

Tanto estudiantes, como profesionales y ciudadanos en general, tuvieron la oportunidad de acceder a Charlas e información sobre cuestiones de plena actualidad, con especial hincapié en la situación de emergencia sanitaria que estamos viviendo.



INFO



Stand virtual del Colegio

La participación del Colegio en la IV Edición del Día de las Profesiones se promocionó a través de la página web del Colegio y diferentes redes sociales, con un [vídeo](#) que realizó de José Antonio Luengo, Secretario de la Junta de Gobierno del Colegio.

El Colegio tuvo un stand virtual informativo, para promocionar y divulgar la Psicología y a sus profesionales que tuvo un gran número de visitas.

Además, el Colegio a través de diferentes intervenciones y ponencias, participó de forma activa durante la Jornada.

- Fernando Chacón, Decano del Colegio, intervino en la mesa redonda [“Reactivación económica y social de Madrid ante la Covid-19, propuestas de las Colegios Profesionales”](#).
- Timanfaya Hernández, Vicesecretaria de la Junta de Gobierno, intervino en la mesa redonda “Consecuencia de la pandemia en la ciudadanía” con la ponencia titulada: [“La situación emocional de la ciudadanía con motivo de la pandemia Covid-19”](#).
- Isabel Aranda, Vocal de Psicología del Trabajo, Organizaciones y Recursos Humanos del Colegio, intervino en la mesa redonda “El futuro del mercado laboral y las consecuencias de la pandemia” con la ponencia: [“Las claves psicológicas del nuevo entorno laboral: Teletrabajo”](#).

Las fotografías del acto pueden verse pinchando [aquí](#).



El Colegio exige que se aumenten las plazas PIR en la convocatoria anunciada por el Gobierno

El Gobierno ha anunciado que en la convocatoria de plazas de formación de facultativos especialistas 2020/21, se van a ampliar las plazas de residentes en medicina, farmacia y enfermería en un 3.2%. A la espera de la distribución definitiva, el Colegio Oficial de la Psicología de Madrid exige que esta ampliación incluya también las plazas PIR, ya que por las noticias publicadas parece que se ha ignorado nuevamente la imperiosa necesidad de Psicólogos Clínicos en el Sistema Nacional de Salud.



A pesar de las considerables listas de espera ya existentes para recibir atención psicológica en la red de Salud Mental del Sistema Nacional de Salud y la reciente encuesta del CIS que muestra que casi el 80% de la población ha visto afectada su salud emocional por la crisis del coronavirus y un 7.3% de los encuestados afirma haber tenido que recurrir a ayuda profesional (más de la mitad de ellos a un psicólogo/a), la administración parece ignorar las crecientes necesidades de salud mental de los ciudadanos y vuelve a marginar a la Psicología Clínica dentro del Sistema Nacional de Salud. No podemos dejar de manifestar que esta omisión afecta principalmente a los colectivos más vulnerables económica y socialmente, que no pueden recurrir a servicios privados, lo que agrava la inequidad en el sistema.

Por todo ello, el Colegio Oficial de la Psicología de Madrid exige al Ministerio de Sanidad la ampliación de las plazas PIR, y a la Comunidad de Madrid la ampliación de la plantilla de especialistas en Psicología Clínica.

El Colegio colabora en el Seminario Internacional «Ciudades Hermanas en el Deporte (Madrid-Buenos Aires)»

El Colegio, a través de la Sección de la Actividad Física y del Deporte, ha participado en el Seminario Internacional (On Line) «Ciudades Hermanas en el Deporte (Madrid-Buenos Aires)», que ha organizado la Unión de Federaciones Deportivas Madrileñas (UFEDEMA) y la Unión de Federaciones y Entidades Deportivas Metropolitanas de Buenos Aires (UFEDEM).

Durante este Seminario varias psicólogas del deporte que forman parte de la Sección de la Actividad Física y del Deporte del Colegio, María Martínez y Toñi Matos, intervinieron en la mesa redonda “Psicología y Deporte: nuevos retos para ganar el partido al Covid-19”.



El Colegio publica seis conferencias webinar sobre prevención de riesgos psicosociales

El Colegio Oficial de la Psicología de Madrid, a través de la Sección de Psicología del Trabajo, las Organizaciones y Recursos Humanos, y el Instituto Regional de Seguridad y Salud en el Trabajo (IRSST) de la Consejería de Economía, Empleo y Competitividad de la Comunidad de Madrid, han firmado un convenio de colaboración para llevar a cabo el "Proyecto AULA: Prevención de riesgos psicosociales".

En la situación actual, relacionada con la pandemia del coronavirus, se percibe una alta demanda por parte de las empresas, responsables empresariales, profesionales de la prevención, agentes preventivos y de la salud, así como de las personas trabajadoras en general, sobre los factores de riesgos psicosociales y el estrés en particular; por lo que se hace necesario aportar herramientas y soluciones eficaces orientadas a la prevención de daños en la salud derivados de estos riesgos.

El objetivo principal del proyecto es proporcionar conocimientos de carácter técnico en la gestión de factores de riesgo psicosociales y mejorar la competencia de los encargados de la actuación, y gestión, en intervención preventiva psicosocial. Dentro de este proyecto se han realizado seis conferencias en formato webinar con destacados profesionales, cuya temática es:

- [Bienestar psicosocial en el trabajo](#), [Liderazgo saludable](#), [Riesgos psicosociales en la transformación digital](#), [Gestión de los riesgos psicosociales post epidemia](#), [Fenómenos psicológicos que favorecen la salud en el trabajo](#), [Teletrabajo. Desafíos metodológicos y Psicológicos](#).

Además, ya se han editado distintas Guías y vídeos sobre el estrés laboral (gestión, evaluación, prevención...). Estas Guías como sus respectivos vídeos, así como todas las conferencias webinar se pueden ver en la página web del Colegio www.copmadrid.org

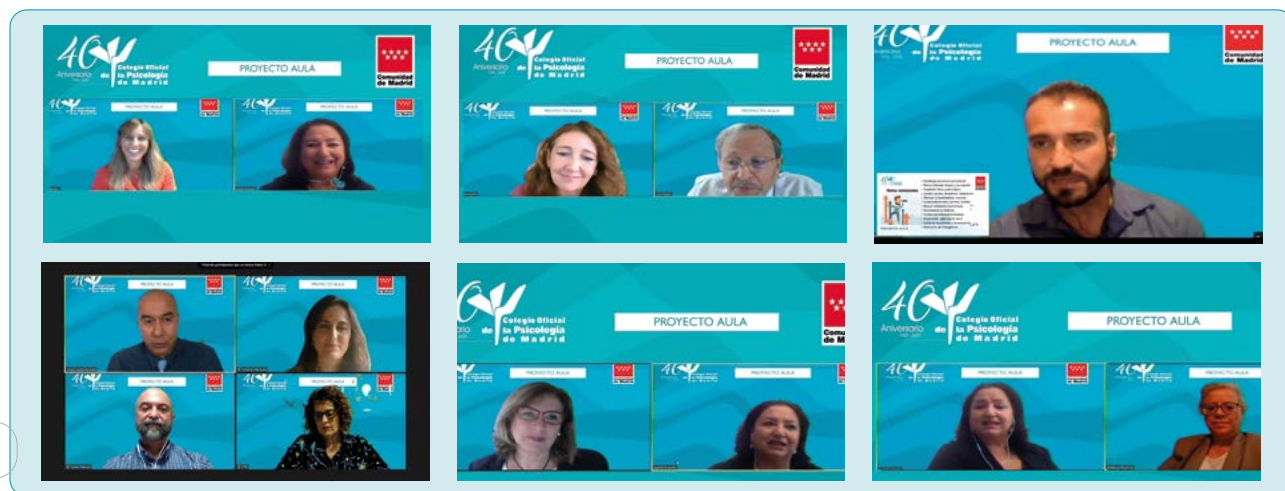

El Colegio colabora con la Escuela Madrileña de Salud realizando videos educativos sobre la Salud dirigido a la ciudadanía

El Colegio Oficial de la Psicología de Madrid, a través de la Vicesecretaria de la Junta de Gobierno del Colegio, Timanfaya Hernández, ha colaborado con la Escuela Madrileña de Salud de la Consejería de Salud de la Comunidad de Madrid, grabando videos educativos sobre la salud, dirigida a la ciudadanía.

Durante estos videos se aborda cómo la incertidumbre y el miedo ante la situación que vivimos afectan a nuestra salud en general y específicamente a nuestro estado emocional. Además, se explican algunos aspectos para atender de forma correcta a nuestros pensamientos y manejar las emociones desagradables.

La pandemia por Covid-19 ha hecho que mucha gente tenga sentimientos de inseguridad y miedo sin sentirse capaces de hacer algo para protegerse. Es precisamente esto lo que nos bloquea, el sentimiento de descontrol y la dificultad para predecir lo que va a suceder. En ello, debemos incidir para que nuestra salud psicológica no se vea afectada o al menos, seamos capaces de detectar cuándo vamos a necesitar ayuda de un profesional.

Muchas de estas emociones terminan manifestándose también en lo que conocemos como somatizaciones, muestran cómo nuestro cuerpo exterioriza y refleja todo aquello que nos preocupa o nos afecta emocionalmente. Algunas de las somatizaciones más frecuentes son los dolores de cabeza, de estómago, dificultades para dormir y mantener el sueño, etc., aunque cada persona podrá reflejarlo de una forma diferente.

En estos videos, Timanfaya Hernández recuerda a toda la ciudadanía que si estas manifestaciones se prolongan en el tiempo, le afectan en su día a día e incluso, ha empeorado su estado emocional, debe de buscar ayuda profesional. Atender esta demanda en los tiempos adecuados, nos ayuda a prevenir situaciones que puedan cronificarse.

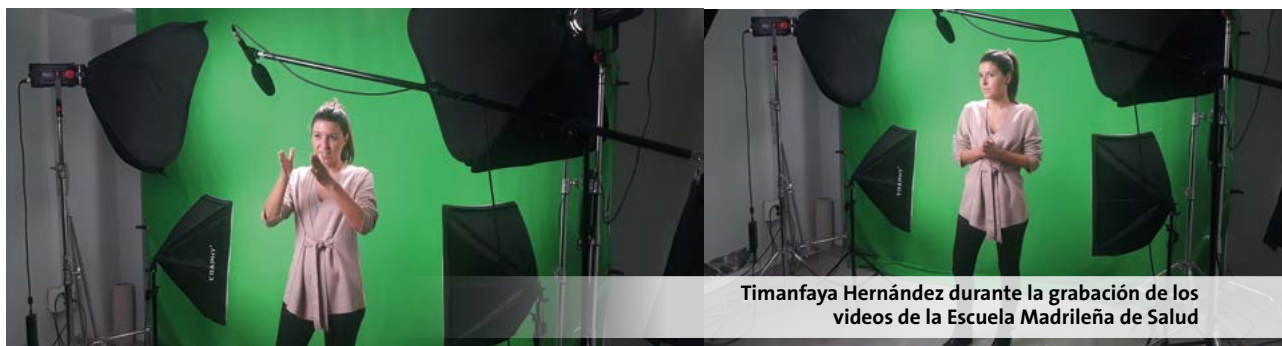

Timanfaya Hernández durante la grabación de los videos de la Escuela Madrileña de Salud

PUBLICIDAD

Sabadell
Professional



PROmover:

**Te bonificamos
tu cuota de colegiado.**



Abonarte el 10% de tu cuota de colegiado hasta un máximo de 50 euros por cuenta*, es una manera de promover tus intereses profesionales, ¿no crees?

Si eres miembro del **Colegio Oficial de la Psicología de Madrid** y buscas promover tu trabajo, proteger tus intereses o tus valores profesionales, con **Banco Sabadell** puedes. Te beneficiarás de las soluciones financieras de un banco que trabaja en PRO de los profesionales.

Llámanos al 900 500 170, identificate como miembro de tu colectivo, organicemos una reunión y empecemos a trabajar.

sabadellprofessional.com

* Abonamos el 10% de la cuota de colegiado con un máximo de 50€ por cuenta para cuotas domiciliadas en una cuenta de la gama Expansión, para nuevos clientes de captación. La bonificación se realizará un único año para las cuotas domiciliadas durante los 12 primeros meses, contando como primer mes el de la apertura de la cuenta. El pago se realizará en cuenta el mes siguiente de los 12 primeros meses.
Documento publicitario. Fecha de emisión: Enero 2018

El Colegio acerca la Psicología a la Ciudadanía en la XX Edición Semana de la Ciencia y la Innovación

El Colegio Oficial de la Psicología de Madrid ha participado, por tercera vez, de forma activa a través de sus diferentes Grupos de Trabajo, en la XX Semana de la Ciencia y la Innovación de Madrid 2020, que en esta edición tenía como lema “Un Planeta, muchos mundos”.

El eje vertebrador de esta edición era contribuir a la reflexión colectiva en torno al efecto protector de la biodiversidad frente a futuras pandemias. Sus objetivos eran atraer a nuevos públicos, en principio alejados de la ciencia, implicar a nuevos agentes e instituciones en el proceso científico y visibilizar la ciencia, sacándola de los lugares donde se realiza y llevarla a los espacios públicos.

Esta edición dio prioridad a las investigaciones y estudios multidisciplinares que se estén llevando a cabo sobre el cambio de paradigma que se está produciendo de forma global, aportando iniciativas y propuestas ante la nueva era post Covid-19, en la que el papel de la Psicología es un elemento esencial.

El Colegio, en colaboración con los diferentes colegiados y colegiadas que forman parte de los distintos Grupos de Trabajo, diseñaron 16 actividades (talleres, conferencias, mesas redondas...), en las que han participado numerosos asistentes, donde se promocionaron diferentes ámbitos y avances de la Psicología en la Comunidad de Madrid. Atendiendo a las circunstancias de limitación de la movilidad y prevención del contagio, todas las actividades se programaron en formato online, con el fin de facilitar la máxima participación.

Los talleres y charlas que se han abordado, entre otros, temas como: duelo, accidentes de tráfico, dolor crónico, personas mayores mediación, diversidad, discapacidad, enfermedades neurodegenerativas, meditación, resiliencia...

El objetivo de esta actuación en la que ha participado el Colegio, era acercar a la sociedad en general, y a los jóvenes en particular, los últimos avances y conocimientos de la Psicología, cuyo objeto primordial es mejorar la calidad de vida y el bienestar de la ciudadanía.

Las fotografías de la Semana de la Ciencia se pueden ver pinchando [aquí](#).

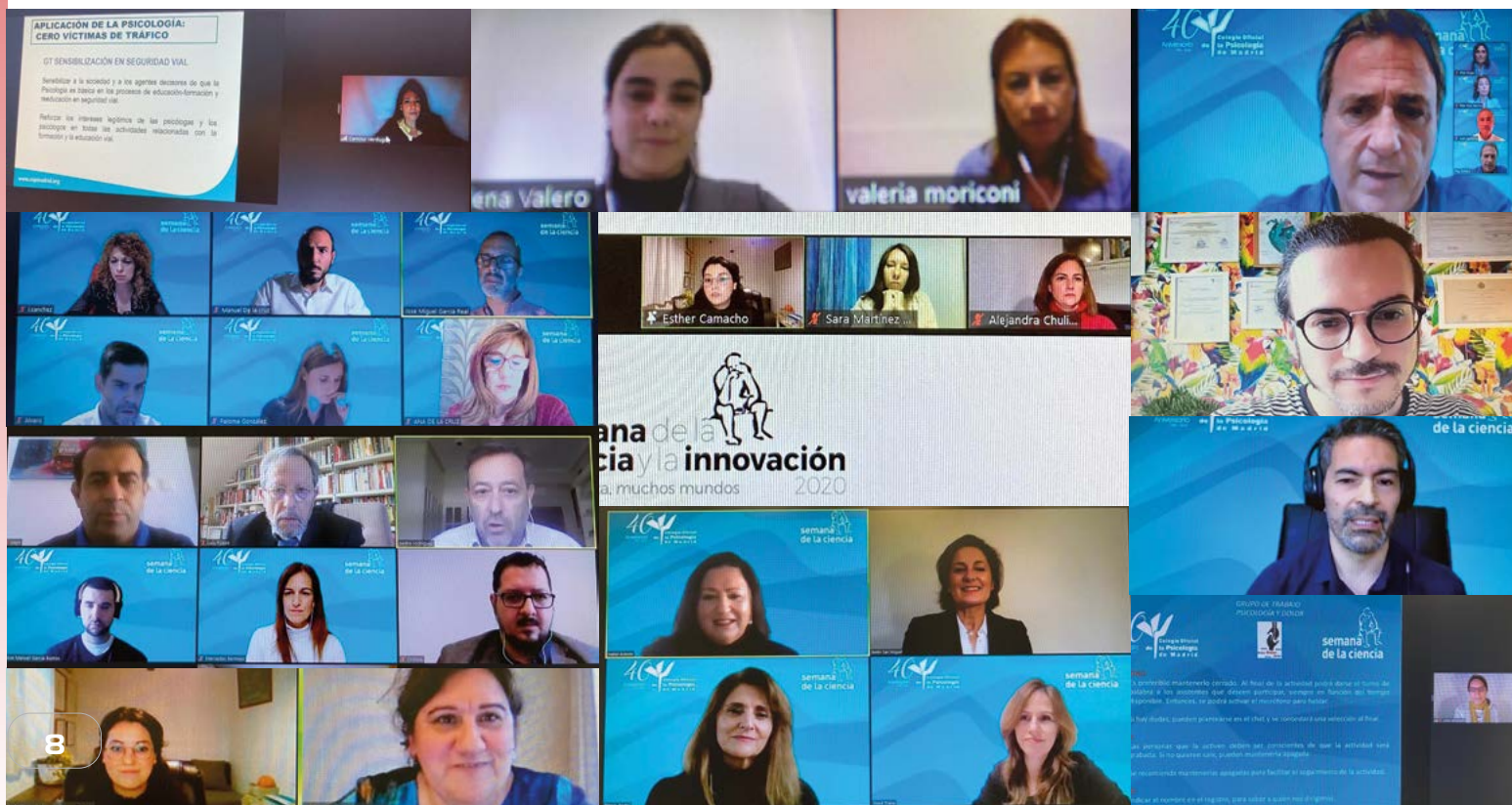

Reuniones más destacadas a las que han asistido recientemente los miembros de la Junta de Gobierno del Colegio

En esta sección informamos de las reuniones recientes más destacadas a las que han asistido miembros de la Junta de Gobierno del Colegio Oficial de la Psicología de Madrid y de los asuntos y temas tratados en ellas.

Unión Interprofesional de la Comunidad de Madrid. El pasado 19 de octubre, Fernando Chacón, Decano del Colegio y Vicesecretario de la UICM, asistió a la reunión de la Junta Directiva de la UICM.

Consejo de Administración del Servicio Madrileño de Salud. El pasado 20 de octubre, Fernando Chacón, Decano del Colegio, mantuvo una reunión con miembros del Consejo de Administración del Servicio Madrileño de Salud, para tratar diferentes cuestiones relacionadas con el Servicio Madrileño de Salud.

Foro de Justicia y Discapacidad (Consejo General del Poder Judicial). El pasado 20 de octubre, Fernando Chacón, Decano del Colegio, asistió a la reunión periódica con los Miembros del Foro de Justicia y Discapacidad.

Comisiones Obreras (CCOO). El pasado 23 de octubre, Fernando Chacón, Decano del Colegio y Vicepresidente Primero del Consejo General de la Psicología, junto a Francisco Santolaya, Presidente del Consejo General de la Psicología, mantuvieron una reunión con Joan Gasull, Secretario General del Sector Estatal de la Administración Local, para colaborar con la campaña #Mucho más Servicios Sociales.

Instituciones Penitenciarias. El pasado 3 de noviembre, Fernando Chacón, Decano del Colegio, mantuvo una reunión con Guadalupe Rivera, Subdirectora General de Medio Abierto y de Penas y Medidas Alternativas, y Laura Negro, Subdirectora General Adjunta de Medio Abierto y Penas y Medidas Alternativas, para establecer posibles líneas de colaboración en violencia de género para penados en medidas alternativas.

Unión Interprofesional de la Comunidad de Madrid. El pasado 11 de noviembre, Fernando Chacón, Decano del Colegio y Vicesecretario de la UICM, asistió a la reunión de la Junta Directiva de la UICM.

Psicólogos SAMUR. El pasado 16 de noviembre, Fernando Chacón, Decano del Colegio, junto a Pedro Rodríguez, Vocal de la Junta de Gobierno del Colegio, asistieron, junto con psicólogos del SAMUR, a una reunión para abordar el procedimiento de actuaciones ante incidentes con riesgo de suicidio del Ayuntamiento de Madrid.



Más de 1000 profesionales asisten al Ciclo de conferencias y mesas redondas organizadas por la Revista “The Spanish Journal of Psychology”

Más de 1000 profesionales y académicos asistieron al Ciclo de conferencias y mesas redondas organizadas por la Revista “The Spanish Journal of Psychology”, coeditada por la Facultad de Psicología de la Universidad Complutense de Madrid y el Colegio Oficial de la Psicología de Madrid.

Este ciclo, que se ha desarrollado en directo vía Streaming, ha tratado diferentes temas como la Salud Mental, la prevención del suicidio o como la Psicología está presente en las Redes Sociales y otros medios de comunicación. El Ciclo ha sido moderado por Alfredo Rodríguez Muñoz, Doctor en Psicología y Coeditor de la revista.

El Ciclo se inauguró con la Mesa Redonda sobre “[Salud Mental en Profesionales Sanitarios](#)” donde intervinieron Luis Manuel Blanco, Doctor en Psicología, que desarrolló la ponencia “Estrategias de protección y autocuidado” donde se revisaron las principales estrategias de protección y autocuidado que pueden servir al profesional sanitario para reducir la exposición al riesgo psicosocial y a sus consecuencias sobre la salud mental. Macarena Gálvez, Doctora en Psicología, impartió la ponencia “Bienestar emocional y su relación con el trabajo asistencial en el contexto sanitario”, donde se revisaron algunas características de la relación entre salud mental y trabajo y las especificidades de estos procesos en el contexto sanitario, así como la influencia de posibles riesgos psicosociales del mismo en el bienestar emocional de los trabajadores.

La segunda Mesa Redonda del Ciclo, versó sobre la “[Prevención del Suicidio](#)” e intervinieron Mercedes Navío Acosta, coordinadora de la Oficina Regional de Coordinación de Salud Mental y Adicciones del Servicio Madrileño de Salud, que presentó la prevención de suicidio como un problema de salud pública.

A continuación, Javier Jiménez Pietropaolo, Psicólogo Facultativo del Cuerpo Nacional de Policía, se centró en cómo entender la mente suicida para actuar correctamente, las principales visiones distorsionadas de la persona con ideación suicida, cómo valorar esa ideación suicida, así como, pautas básicas de actuación y algunos recursos disponibles.

Virginia Barber, Directora de Salud Mental en el New York City Department of Correction Rikers Island, se encargó de desarrollar la Conferencia “[Trastornos mentales en población reclusa](#)”, en la conferencia, la ponente revisó las diferentes razones que han llevado a la alta prevalencia de enfermedad mental en población penitenciaria y los factores que generalmente obstaculizan la identificación temprana de internos con enfermedad mental, además, ofreció recomendaciones para mejorar este proceso.

Este ciclo concluyó con la Mesa Redonda “[Psicología en los medios y redes sociales: de la investigación a la divulgación](#)” donde intervinieron Javier Salas, periodista del El País, y Silvia Álava, Doctora en Psicología. En esta conferencia se revisaron las principales razones por las que se hace necesaria la divulgación científica, tanto desde el punto de vista del periodismo, como de la Psicología.

Las fotografías del Ciclo completo pueden verse pinchando [aquí](#).

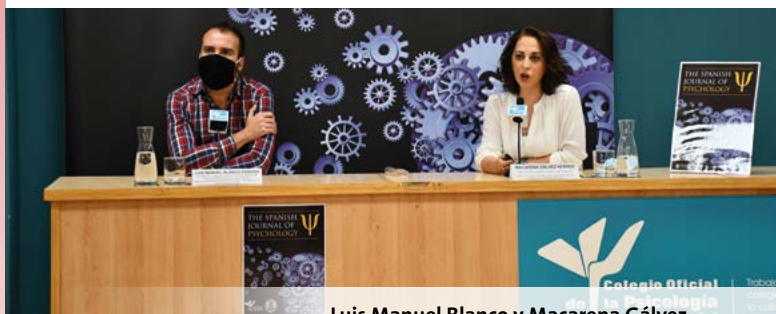

Luis Manuel Blanco y Macarena Gálvez



Alfredo Rodríguez, Javier Salas y Silvia Álava



Javier Jiménez y Mercedes Navío



Virginia Barber Rioja

En España: Funciones del profesional

- Psicodiagnóstico
 - Función penitenciaria: tratamiento, prevención de suicidios, clasificación penitenciaria
 - Función forense: redacción de informes para el Juzgado de Vigilancia Penitenciaria sobre la personalidad del interno y la evolución del mismo a lo largo del cumplimiento de la condena

¿Cuáles deberían ser flujos o roles por miembros del equipo de tratamiento en prisión independiente?

Acuerdos de las Asambleas Generales del Colegio

El pasado 24 de noviembre se celebraron las Asambleas Generales Extraordinaria y Ordinaria del Colegio, que debido a la situación sanitaria por la pandemia Covid-19 se hizo por primera vez en la historia de nuestro Colegio de forma exclusivamente telemática. Durante las mismas se adoptaron los siguientes acuerdos:

Asamblea General Extraordinaria

Se aprobó la modificación del Artículo 33 de los Estatutos del Colegio:

Modificación del artículo 33, punto 2. La propuesta de modificación fue la siguiente: La Asamblea General de colegiados se podrá constituir, convocar, celebrar sus sesiones, adoptar acuerdos y remitir actas tanto en forma presencial como a distancia, pudiéndose simultanear ambas formas de celebración, siempre que los medios de que disponga el Colegio lo permitan.

En las sesiones que se celebren a distancia, o simultáneamente de forma presencial y a distancia, los miembros asistentes a distancia podrán encontrarse en distintos lugares siempre y cuando se asegure por medios electrónicos y audiovisuales, la identidad de los miembros, el contenido de sus manifestaciones, incluido el voto, el momento en que éstas se producen, así como la interactividad e intercomunicación entre ellos en tiempo real y la disponibilidad de los medios.

Modificación del artículo 33, punto 5. La propuesta de modificación fue la siguiente: Quedará válidamente constituida la Asamblea General en primera convocatoria, cuando a ella asistan, de forma presencial o a distancia, la mitad más uno del censo de colegiados. En segunda convocatoria se entenderá constituida válidamente cualquiera que sea el número de asistentes, sea de forma presencial o a distancia.

Modificación del artículo 33, punto 10. La propuesta de modificación fue la siguiente: Los acuerdos serán adoptados en votación secreta cuando así lo soliciten el 25 por 100 de los colegiados asistentes de forma presencial o a distancia. En cualquier caso, será secreta cuando afecte al decoro de algún colegiado. En caso de que la votación haya de ser secreta y la sesión se celebre a distancia de forma única o simultánea con la presencial, deberá contarse con los medios técnicos que posibiliten la votación secreta.

Asamblea General Ordinaria

- Se aprobaron las actas correspondientes a las Asambleas Generales Ordinaria y Extraordinaria de 2019, y a la Asamblea General Extraordinaria de 2020.
- Se aprobaron la Memoria de Actividades, el Balance de Pérdidas y Ganancias del año 2019 y los Presupuestos del año 2020.
- Se aprobaron las cuotas colegiales para el año 2020, decidiendo mantener las mismas cuotas que el año anterior y quedando de la siguiente forma: Colegiados: 205 €, Colegiados jubilados 44,75 €, Colegiados asociados 102,50 €.
- Se aprobó, excepcionalmente, otorgar la asignación del 0,7% del superávit del Colegio correspondiente al año 2019, a cada uno de los tres proyectos solidarios presentados:
 - ¿Jugamos? Intervención Psicológica para reparar y fortalecer el vínculo afectivo maternofamiliar en víctimas de violencia de género, presentado por la Federación de mujeres progresistas.
 - Familias con menores con cardiopatías congénitas: apoyo psicológico en situaciones de vulnerabilidad, presentado por la Fundación Menudos Corazones.
 - Promover la salud mental y prevenir los trastornos mentales de 2100 niños y niñas desplazadas en Siria, presentado por Fundación Psicología sin Fronteras.
- Se aprobó la elección de las siguientes colegiadas como miembros de la Comisión Deontológica: Nieves Martínez Fuentes. Colegiada M-10830 y María Ángeles Quiroga Estévez. Colegiada M-2238.
- Se aprobó la creación de la Sección Profesional de Neuropsicología.



La Asamblea General del Colegio, comenzó guardando un minuto de silencio en memoria de las víctimas de Violencia de Género y de la pandemia Covid-19

Premiados del III Certamen de Relato Breve “Dale un giro a tu vida”

El jurado del III Certamen de Relato Breve “Dale un giro a tu vida” ha emitido su fallo sobre los premios de esta edición.

Este Certamen se enmarca dentro del Área de “Espacios Culturales” que ha creado el Colegio para desarrollar distintas actividades culturales dirigidas a nuestros colegiados y colegiadas.

En esta edición, que ha contado con la participación de 49 relatos, todos los relatos presentados abordan la temática de la situación tan especial que estamos viviendo bajo el lema “Normalidad Aumentada”.

Los relatos y galardonados han sido los siguientes:

- **Primer premio** a Margarita del Brezo Cubillo por su relato “Regalo”
- **Segundo premio** a Sara Díz de Frutos por su relato “Sacudidas”
- **Tercer premio** a Carmen Lidia García Huertas por su relato “Errantes”
- **Finalista** a José Francisco Mendi Forniés por su relato “Distopía”
- **Finalista** a Carolina Ratia Ceña por su relato “Camino de vuelta”



Primer Premio
Margarita del Brezo



Segundo Premio
Sara Díz

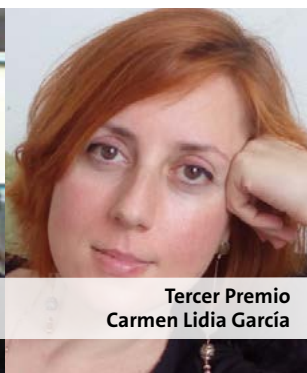

Tercer Premio
Carmen Lidia García



Finalista
José Francisco Mendi



Finalista
Carolina Ratia

Clausura de la IV Edición del Máster en Psicología Forense

El pasado 12 de noviembre se clausuró la IV Edición del Máster en Psicología Forense organizado por el Colegio Oficial de la Psicología de Madrid y la Universidad Rey Juan Carlos.

Durante este Máster se han abordado temas como Derecho aplicado a la Psicología Forense, la práctica en la elaboración de informes psicológicos forenses, la práctica privada, ética y deontología y metodología de investigación o el tránsito a la práctica profesional.

El acto de clausura del Máster estuvo presidido por Nuria Mateos de la Calle, Vocal de la Junta de Gobierno del Colegio Oficial de la Psicología de Madrid y Rocío Gómez Hermoso, Directora del Máster.



Alumnos del Máster en Psicología Forense



Nuria Mateos y Rocío Gómez
entregando el diploma del Máster

información colegial



Últimos colegiados de Madrid (Noviembre)

**YA SOMOS
17.674
COLEGIADOS**

M-11886	DÍAZ MONTEJO, MARÍA ADORACIÓN	M-35987	CABRÉ JUAN, PAULA
M-15556	RUIZ ARAGONESES, MARÍA ROSA	M-35988	EXPOSITO MAYO, GREGORIO JACOBO
M-24026	PÉREZ MARTÍN, CONCEPCIÓN	M-35989	LERMA DE ANTONIO, MARA
M-25611	MERINO SUÁREZ, OLGA	M-35990	ORBÍS VÁZQUEZ, MIRIAM
M-25729	RODRÍGUEZ VICENTE, VIRGINIA	M-35991	RAMOS GONZÁLEZ, ADRIANA
M-26516	AGUIRRE ARANA, LAURA	M-35992	GÓMEZ MORALES, JAVIER
M-27664	GARCÍA PAREJO, OLGA	M-35993	GONZÁLEZ LORENZO, SILVIA
M-27945	PRIETO AMOROS, MARÍA DEL MAR	M-35994	SANTAMARIA SANCHEZ, ANA ISABEL
M-28508	SALAZAR LATORRE, BELÉN	M-35995	SÁNCHEZ LÓPEZ, PATRICIA
M-29783	VARA CILLA, ALBA	M-35996	LÓPEZ MORENO, CAROLINA
M-30031	GONZÁLEZ SORIANO, BÁRBARA	M-35997	REDONDO BUENO, SANTIAGO
M-31693	VERGARA MORAGUES, ESPERANZA	M-35998	BAS GUTIÉRREZ, SILVIA
M-34081	LÓPEZ PARRA, MARIO	M-35999	GARCÍA NUÑEZ, CRISTINA
M-35215	GARCÍA CHUECA, ANA	M-36000	MARTÍNEZ LUIS, PATRICIA
M-35957	UGENA DE MESA, DIEGO	M-36001	VALDÉS GARCÍA, ÁNGEL JOAQUÍN
M-35958	AGUADO CABAÑAS, LAURA	M-36002	ALEJO HERNANDEZ, MARÍA
M-35959	CAMPO JIMÉNEZ, BÁRBARA	M-36003	ROMÁN CÓZAR, SARA
M-35960	PRIOR CLAVERO, DIANA	M-36004	GIL RAMÍREZ, MARÍA
M-35961	MARTIN ORANTE, BEATRIZ	M-36005	GONZÁLEZ SÁNCHEZ, ÁLVARO
M-35962	GONZÁLEZ CAMPOS, ESTRELLA ISABEL	M-36006	DURÁN LLORCA, OLGA ISABEL
M-35963	MÍNGUEZ ALCÁZAR, ELENA	M-36007	GARCÍA ÁLVAREZ, VÍCTOR
M-35964	MUÑOZ OLMOS, ALBA	M-36008	RODRÍGUEZ SÁNCHEZ, ALICIA
M-35965	CAMPOS OSA, MARÍA JESÚS	M-36009	LLORENS LARSSON, SUSANA
M-35966	CASQUEL GABELA, MARÍA ESTHER	M-36010	GARCÍA MUÑOZ, JESÚS
M-35967	DASTIS DEL ÁLAMO, FRANCISCO JAVIER	M-36011	SALCEDO ROJAS, BERKIS
M-35968	LÓPEZ DE PABLO GALLEGO, MARÍA DEL MAR	M-36012	RAPOSO BRAVO, IRENE
M-35969	LOZANO PÉREZ, MARTA	M-36013	VÁZQUEZ GÓMEZ, SABELA
M-35970	BOHOYO ARAMBURU, JAVIER	M-36014	VICENTE DORADO, CELIA
M-35971	GARCÍA ARELLANO, SARA	M-36015	GONZALEZ PUGLIESE, VANESSA
M-35972	CABALLERO BEJARANO, SONIA	M-36016	SACRISTAN CID, MARÍA TERESA
M-35973	GARCÍA FERNÁNDEZ-TRESGUERRAS, FLORENCIA	M-36017	RODRIGUES LIMA, LUDMILLA
M-35974	BENITO MARTÍNEZ, LIDIA	M-36018	TERESA MOYA, MARÍA LOURDES
M-35975	RICO VIVAS, SANDRA	M-36019	MONZÓN PELEATO, LUCÍA
M-35976	GÓMEZ CASTELLÁ, MIGUEL	M-36020	RAMOS CRUZ, VERÓNICA
M-35977	SÁNCHEZ GUTIÉRREZ, ANA	M-36021	BELMONTE DELGADO, ELODIE
M-35978	SAIZ MANCEÑIDO, CRISTINA	M-36022	GÓMEZ RAMOS, PABLO
M-35979	ROSA FERNÁNDEZ, LAURA DE LA	M-36023	SALAS GORINES, DANIEL
M-35980	GUARNIDO LÓPEZ, PEDRO	M-36024	ROJAS REDONDO, ALBA MARÍA
M-35981	ROJAS GONZÁLEZ, PALOMA ANDREA	M-36025	PÉREZ ROLDÁN, JESSICA MARÍA
M-35982	BENITO QUILES, MARIO ENRIQUE	M-36026	MUÑOZ DÍAZ, SARAY
M-35983	GUTIÉRREZ CÁRDENAS, MARÍA ELENA	M-36027	SÁNCHEZ PUIG, LORENA
M-35984	ARMENDÁRIZ BANDRÉS, MARÍA CLARA	M-36028	URCEIRA PÉREZ, BRAIS
M-35985	BLANCO ESTEBAN, MARÍA ESPERANZA	M-36029	FÉLIX AHEDO, JUAN ANTONIO
M-35986	MORCILLO GÓMEZ-LIMÓN, PABLO	M-36030	NIETO MAÑA, ISABEL

M-36031 CERDÁN MARÍN, CRISTINA
 M-36032 MARTÍN HERNÁNDEZ, MERCEDES
 M-36033 GRANADOS LASTRAS, LUNA
 M-36034 MUÑOZ RODRIGUEZ, YAIZA
 M-36035 GONZÁLEZ APARICIO, GLORIA
 M-36036 CASTRO BERNAL, RUBÉN
 M-36037 GÓMEZ PARRONDO, CLAUDIA
 M-36038 JUBERÍAS CARRANCHO, SELICA MARÍA
 M-36039 MERINO CASTRO, CORAL
 M-36040 LORENZO PUERTO, CARLOS
 M-36041 RÍO TORO, ESTEBAN NARCISO DEL
 M-36042 GARCÍA RUIDO, SILVIA
 M-36043 RODRÍGUEZ RODRÍGUEZ, LAURA
 M-36044 JIMÉNEZ DUARTE, ISABEL
 M-36045 GIL ANDREO, EVA ALEXANDRA
 M-36046 PILA SAÑUDO, ALICIA
 M-36047 SALCEDO CALDERÓN, MARTA
 M-36048 DURAN PEÑA, SILVIA
 M-36049 ALLER ARIAS, SANDRA
 M-36050 FERNÁNDEZ VERA, CRISTINA
 M-36051 MEDINA PALACIOS, IRINA
 M-36052 LÓPEZ RUBIO, ELISA
 M-36053 HERRANZ REDONDO, ÁNGEL
 M-36054 MAYOR SÁNCHEZ, PATRICIA
 M-36055 ESCRIBANO PALOMINO, CARLOS
 M-36056 SANCHO SÁNCHEZ-MORENO, RAQUEL

M-36057 SAINZ-PARDO FERNÁNDEZ-DÍEZ, ANA
 M-36058 GORSKA SOLANO, SELENE PATRICIA
 M-36059 PÉREZ BADALÁ, MARTA
 M-36060 MONTERO MOLINERO, EVA MARÍA
 M-36061 TEZANOS LAVIÑA, SARA
 M-36062 MARTÍN TRANCÓN, SILVIA
 M-36063 ISSA LORENZO, KERIMA
 M-36064 CAMACHO SERRANO, LUCÍA
 M-36065 PIÑEIRO RENALES, NATALIA
 M-36066 ORTIZ HIDALGO, SUSANA
 M-36067 FERNÁNDEZ GONZÁLEZ, ELENA
 M-36068 MORENO GARCÍA, CRISTIAN
 M-36069 MILLÁN ROLLÓN, ÁFRICA
 M-36070 SÁNCHEZ LOLA-BOQUIRIO, SAÚL
 M-36071 URIARTE LÓPEZ, JAIME MATIAS DE
 M-36072 GARCÍA RIVAS, SANDRA
 M-36073 GONZÁLEZ LÓPEZ, LEYRE
 M-36074 JIMÉNEZ CRIADO, BALTASAR
 M-36075 GARCÍA CAULÍN, JUAN RAMÓN
 M-36076 GÓMEZ RUBIO, ADRIANA
 M-36077 HERNÁNDEZ ESPERILLA, JOSÉ MANUEL
 M-36078 VIDARTE MOJARRO, AMPARO
 M-36079 OLMEDO JIMÉNEZ, MARTA
 M-36080 CRACIUN, INGRID STEFANA
 M-36081 TORTI PAYÁN, IRENE
 M-36082 GARCÍA-ARÉVALO AMORÓS, BEATRIZ



Últimos estudiantes asociados de Madrid

EAM-00720 ORTEGA PÉREZ, PAULA
 EAM-00721 HERNÁNDEZ CARRERO, TERESA
 EAM-00722 POIDEBARD, MARC GUIDO
 EAM-00723 RUIZ GRANADA, ANA ISABEL
 EAM-00724 GARCÍA GÁLVEZ, LAURA
 EAM-00725 LUENGO PAJARÉS, ESTHER
 EAM-00726 ORGAZ LENDINEZ, ALBA
 EAM-00727 CORDERO MORENO, AMANDA

EAM-00728 SCHAUPP GAMAZA, LAURA DEL ROCÍO
 EAM-00729 MAYO BLANCO, NURIA
 EAM-00730 JIMÉNEZ GONZÁLEZ, NIRVANA
 EAM-00731 OCHANDO, PAULA
 EAM-00732 CARRASCO ARREBOLA, CRISTÓBAL
 EAM-00733 PIMENTEL MARCOS, LOURDES
 EAM-00734 ABOLLADO MÚGICA, MARÍA DE CARMEN
 EAM-00735 GÓMEZ VIDAL, CÉSAR



SERVICIO DE LOGO/MARCA PARA LOS COLEGIADOS

Más de 6 000 colegiadas y colegiados
 ya han solicitado este servicio
 que permite utilizar el logo/marca
 del Colegio para su actividad profesional

¡Solicita ya este nuevo servicio, pide cita en el teléfono 91 541 99 99!

Grupos de trabajo del Colegio

En la actualidad hay más de 50 grupos que trabajan por el desarrollo e investigación de la Psicología en sus múltiples campos de actuación, promocionando así nuestra profesión y generando nuevas expectativas profesionales.

Desde estos grupos de trabajo se impulsa el desarrollo de nuevas técnicas y procedimientos de intervención y se fomenta el encuentro entre profesionales con experiencias o intereses comunes dentro de la Psicología. Los grupos de trabajo colaboran para la difusión de nuestra profesión entre el propio colectivo y también en el ámbito social, creando y colaborando con programas de sensibilización. Se analizan las distintas aportaciones de la Psicología en diferentes ámbitos de aplicación y se generan nuevas alternativas, reforzando y difundiendo las existentes.

Los colegiados y colegiadas que deseen investigar o desarrollar algún tema relacionado con la Psicología pueden constituir un grupo de trabajo con colegas de profesión que compartan el mismo interés. El Colegio facilitará la infraestructura necesaria para el desarrollo de su actividad.



BIOFEEDBACK Y NEUROFEEDBACK

Su objetivo es difundir, investigar y desarrollar nociones y protocolos de actuación del Biofeedback y Neurofeedback y sus aplicaciones, así como promover la regulación y comunicación reglada del conocimiento de estos. Se pretende impulsar el conocimiento del Neurofeedback y Biofeedback como técnicas de tratamiento, así como el papel del psicólogo experto en estas técnicas, a través de actividades de formación, resaltando su utilidad en el ámbito de la Psicología y proporcionando asesoramiento a los colegiados que así lo soliciten.

E-mail: grupostrabajo@cop.es

COORDINACIÓN DE PARENTALIDAD

Este grupo pretende dar a conocer el rol del profesional psicólogo como Coordinador de Parentalidad (CdP), así como desarrollar acciones de difusión de la CdP y promocionar a los/as psicólogos/as con capacitación en CdP en aquellos contextos y recursos relacionados con la temática objeto de su intervención.

E-mail: grupostrabajo@cop.es

CREATIVIDAD APLICADA

Este grupo pretende convertirse en un foro para el estudio y la práctica de la creatividad, haciendo un especial hincapié en la aplicación práctica de las técnicas creativas para la prevención y resolución de problemas de todo tipo, especialmente los que revisten interés social, así como el uso de las nuevas tecnologías para la creación de soportes informáticos que faciliten la identificación, prevención y resolución de problemas.

E-mail: grupostrabajo@cop.es

DIVERSIDAD SEXUAL Y GÉNERO

Su objetivo es crear un espacio de reflexión en torno a Diversidad Sexual y Género que facilite un conjunto de buenas prácticas de todos los profesionales de la Psicología, comprometiéndonos en la promoción y prevención de la salud mental del colectivo LGTBI.

E-mail: diversidadsexual@cop.es

EDUCACIÓN PSICOLÓGICA

Uno de los objetivos por el que nace el grupo es abrir un nuevo campo para la Psicología en el sistema educativo y conseguir que la Educación Psicológica sea una asignatura en el mismo, con la finalidad de mejorar los niveles de bienestar y de rendimiento de los/as estudiantes. Para ello, el grupo abrirá espacios de reflexión, de investigación y de cooperación con otros grupos de trabajo para ver de qué forma se pueden aplicar nuestros conocimientos y nuestras técnicas, con el objetivo de cubrir determinadas necesidades formativas a nivel psicológico y neuro-educativo que actualmente no se imparten en el sistema educativo español.

E-mail: grupostrabajo@cop.es

EMDR

Este grupo nace con el objetivo de trabajar con esta terapia como modelo de partida, fijándose en los diferentes aspectos que la componen e investigando en su eficacia y sus resultados. Así mismo, el grupo se centrará en la teoría del Trauma, de Apego y de la Disociación Estructural de la Personalidad.

E-mail: grupoemdr@cop.es

ENFERMEDADES NEURODEGENERATIVAS, RARAS Y CRÓNICAS (GEN)

Su objetivo es fomentar el encuentro entre compañeros con experiencia o interés en este tipo de enfermedades para intercambiar conocimientos y contribuir a la difusión social de nuestro papel como psicólogos creando, apoyando o colaborando con programas de sensibilización, estudio, formación e intervención psicológica en estas enfermedades.

E-mail: g.neurodeg@cop.es

ESTUDIO E INVESTIGACIÓN DE LA CONDUCTA SUICIDA

Los objetivos del grupo son contribuir al estudio e investigación de la conducta suicida, promover planes de prevención y apoyo a las familias y resaltar la importancia del suicidio en el ámbito nacional.

E-mail: grupoestudiosuicidio@cop.es

HUMOR Y OPTIMISMO INTELIGENTES «RISOTERAPIA»

Este grupo nace con el objetivo general de investigar, desarrollar y divulgar el buen sentido de humor (Risoterapia), no solo entre los profesionales de la salud, sino también entre el público en general.

E-mail: buenhumor@cop.es

INCLUSIÓN LABORAL DE LAS PERSONAS CON DISCAPACIDAD

El objetivo de este grupo es el estudio, debate y promoción de medidas de sensibilización, divulgación, información, prevención y formación relativas a la inclusión laboral de personas con discapacidad en las organizaciones, desde la perspectiva de la Psicología del Trabajo.

E-mail: inclusion-laboral@cop.es

INFANCIA Y ADOLESCENCIA

El grupo pretende difundir los avances y aportaciones de la Psicología en las intervenciones y políticas que afectan a niños, niñas y adolescentes. Como primeras áreas de estudio se plantean el sistema de protección de menores y las posibilidades de intervención de los psicólogos en el desarrollo sexual infantil y adolescente.

E-mail: infancia@cop.es

INTELIGENCIA EMOCIONAL

Los objetivos del grupo de trabajo son la promoción, la divulgación, el estudio de la Inteligencia emocional, la empatía y la asertividad junto al desarrollo de los conceptos asociados como puedan ser la autoestima y el autoconcepto. Además, se pretende facilitar el contacto con los profesionales que trabajamos éste área en consulta, intercambiando experiencias entre colegiados interesados.

E-mail: inteligenciaemocional@cop.es

INTERVENCIÓN EN REHABILITACIÓN EN SALUD MENTAL

Este grupo tiene como objetivo conocer y compartir herramientas y competencias de evaluación, intervención y seguimiento de personas con enfermedad mental grave y duradera (EMGD) en recursos de rehabilitación. Contaremos con la exposición y discusión de casos clínicos, se podrán desarrollar labores de investigación y divulgación del papel de la psicología en este ámbito, así como compartir mecanismos de lucha contra el estigma hacia la enfermedad mental.

E-mail: rps@cop.es

INTERVENCIÓN PSICOLÓGICA CON PERSONAS REFUGIADAS E INMIGRANTES

Este grupo proporciona un espacio de intercambio de experiencias en la intervención psicosocial con este colectivo con el propósito de facilitar el trabajo en red entre profesionales y entidades y favoreciendo la participación conjunta en la elaboración de diversas actividades de sensibilización y visibilización de la problemática social que acompaña aquellas personas que deben abandonar sus países de origen por motivos ajenos a su elección (guerra, falta de recursos, situaciones de vulnerabilidad...). Buscamos la erradicación del racismo y la xenofobia, queriendo aportar la visión de la diversidad como factor enriquecedor en la sociedad actual.

E-mail: grupostrabajo@cop.es

INTERVENCIÓN PSICOLÓGICA EN DESAPARICIONES

El principal objetivo del grupo es trabajar para establecer pautas adecuadas de intervención psicológica con los diferentes actores implicados en una desaparición, en las diferentes fases del proceso. Igualmente tiene por objeto promover actuaciones preventivas frente a nuevas desapariciones, así como acciones formativas, informativas y nuevas investigaciones que den respuesta a este problema.

E-mail: gipd@cop.es

INTERVENCIÓN PSICOLÓGICA EN SITUACIONES DE PANDEMIA

Desde este grupo de trabajo, constituido por profesionales de la Psicología que comparten un interés común sobre las Intervenciones Psicológicas en Situaciones de Pandemia, se pretende llevar a cabo actuaciones de investigación, divulgación e intervención, así como contribuir al intercambio de información entre los distintos profesionales implicados, y a la potenciación de recursos y unificación de modelos de intervención existentes

E-mail: grupostrabajo@cop.es

LA HIPNOSIS COMO HERRAMIENTA EN LA PSICOLOGÍA APLICADA

Este grupo pretende ser un punto de encuentro entre psicólogos interesados en las aplicaciones de la hipnosis con el fin de compartir experiencias y técnicas que puedan ser de utilidad en el campo profesional de la Psicología.

E-mail: hipnosis@cop.es

MALTRATO / ABUSO SEXUAL INFANTIL

Los objetivos de este grupo son la promoción de los buenos tratos a la infancia, facilitar la detección temprana e intervenciones eficaces en maltrato infantil, así como el desarrollo e impulso de programas de prevención. Pretende constituir un espacio para el intercambio de conocimientos y reflexión crítica que facilite un conjunto de Buenas Prácticas Profesionales en el ámbito del maltrato infantil, especialmente en victimización sexual y maltrato intrafamiliar. Se impulsarán actividades científicas, de sensibilización y formación.

E-mail: maltratoinfantil.copmadrid@cop.es

MEDIACIÓN Y PSICOLOGÍA

Los objetivos de este grupo son investigar, desarrollar y divulgar la mediación entre profesionales y el público en general; fomentar la innovación y nuevos puntos de vista de la mediación siendo más dinámica e integradora, así como promover la figura del mediador y difundir las ventajas que ofrece éste a nuestra sociedad. Además, pretende facilitar el encuentro entre profesionales realizando actividades orientadas al desarrollo profesional de sus participantes mediante talleres, seminarios, entrenamientos y puesta en común e intercambios de experiencias.

E-mail: mediacion@cop.es

NEUROEDUCACIÓN

Este grupo nace con el objetivo de profundizar y estudiar los avances de la neuro-psicología aplicados al ámbito educativo. Pretende analizar las bases del neurodesarrollo, el funcionamiento cerebral infantojuvenil y los principios educativos (tanto a nivel escolar como familiar) para que el aprendizaje resulte eficaz, exitoso y gustoso. Asimismo, trata de hacer una labor divulgativa y formativa a la comunidad, al igual que investigar las necesidades neuroeducativas en la infancia.

E-mail: gruponeuroeducacion@cop.es

NUEVOS CONSTRUCTOS Y METODOLOGÍAS PARA EL DESARROLLO DEL TALENTO EN LA ERA DIGITAL

El objetivo del grupo es elevar la dimensión energética del ser humano a la categoría de inteligencia mediante el estudio, investigación y fundamentación científica del nuevo constructo de Inteligencia Energética, de las metodologías que permiten desarrollarla, de su influencia como motor para el desarrollo integral del individuo y de su papel en la capacidad de las personas para vivir una vida con sentido. Igualmente, se analizará cómo esta visión del potencial humano favorece el bienestar y la salud, el desarrollo del talento y el rendimiento en entornos profesionales y organizativos.

E-mail: nuevosconstructosenergia@cop.es

POLÍTICAS Y TENDENCIAS DE COMPENSACIÓN TOTAL

Espacio para debatir y reflexionar sobre las prácticas, evolución y tendencias en estrategia retributiva y compensación total en las organizaciones, así como el papel y contribución del psicólogo como conocedor de la motivación humana, las variables intervinientes y su gestión.

E-mail: grupostrabajo@cop.es

PRÁCTICA PSICOLÓGICA ON-LINE

Sus objetivos son el estudio y análisis de las herramientas on-line para el trabajo en Clínica, Educativa, Recursos Humanos y *Coaching*, y sus aplicaciones en Internet como medio de comunicación, mediante PC, tablet, móvil o Smartphone, definiendo la situación actual. Así mismo, se pretenden establecer los criterios metodológicos, tecnológicos y éticos básicos para la buena práctica de la Psicología a través de Internet, en base a las directrices de las distintas organizaciones internacionales. El subgrupo *mHealth en Salud Mental* se dedica a crear y explorar herramientas de salud móvil (*apps* y *wearables*) que mejoren la salud mental, así como generar datos para realizar estudios psicológicos.

E-mail: online@cop.es

PROMOCIÓN DEL BUEN TRATO HACIA LAS PERSONAS MAYORES

Su objetivo es favorecer una imagen realista sobre las personas mayores y promover las buenas prácticas en el trabajo con personas mayores, tanto de los psicólogos como de otros profesionales que trabajan con ellos, con el objetivo final de fomentar el buen trato hacia las personas mayores. Crear y promover la puesta en marcha de acciones para mejorar la calidad de vida de las personas mayores formará parte del trabajo del grupo.

E-mail: grupostrabajo@cop.es

PSICOLOGÍA CLÍNICA EN LA SANIDAD PÚBLICA

Su objetivo es ayudar a promover, visibilizar y diferenciar la figura del Facultativo Especialista en Psicología Clínica en la Sanidad Pública, mediante la defensa y difusión de sus funciones, competencias e identidad. Además, busca promover el desarrollo de las Áreas de Capacitación Específica y nuevas ramas de especialización en el ámbito de la Psicología Clínica.

E-mail: grupostrabajo@cop.es

PSICOLOGÍA COACHING

El grupo es un foro de difusión, promoción e información acerca de la Psicología Coaching. Su función es promover la figura del Psicólogo Experto en Coaching quien, por su capacitación, aporta criterios de calidad y solidez profesional en la utilización del método de Coaching, así como impulsar esta figura para que se convierta en un referente de otros profesionales y clientes.

E-mail: psico-coach@cop.es

PSICOLOGÍA, COMUNICACIÓN Y POLÍTICA

Entre los objetivos de este grupo destacamos: investigar las condiciones que producen los votos y los acuerdos, dar a conocer los factores que producen las corrientes de opinión, analizar los medios de comunicación en sus diferentes vertientes. Difundir las claves que permiten una comunicación efectiva: verbal, no verbal y escrita.

E-mail: psicomunicapolitica@cop.es

PSICOLOGÍA DEL ENVEJECIMIENTO Y DE LAS DEMENCIAS

El objetivo principal de este grupo es potenciar y difundir el papel del psicólogo en el ámbito del envejecimiento y de las demencias, así como aunar conocimientos y experiencias en torno al envejecimiento activo, la prevención del deterioro cognitivo y la intervención en enfermedades, neurodegenerativas activas como el Alzheimer.

E-mail: gtalzheimer@cop.es

PSICOLOGÍA EN LA EVALUACIÓN DE PERSONAS EN LAS ORGANIZACIONES

Sus objetivos son ser un grupo de reflexión de alto nivel para la disciplina del Reclutamiento y la Selección, atendiendo, desde la selección individual a la masiva, que posibilite el conocimiento y el reciclaje permanente; divulgar y promover el Código de Buenas Prácticas en Selección y desarrollar procesos de homologación y certificación a las empresas que se adhieren a este y utilizan psicólogos en sus procesos de selección.

E-mail: evaluapersonas-org@cop.es

PSICOLOGÍA PERINATAL

Su objetivo es dar a conocer y difundir la Psicología Perinatal, así como concretar el papel del psicólogo que trabaja en este campo, definiendo para ello la formación más adecuada. Se trata de dotar al ámbito de la salud de una mayor presencia del psicólogo perinatal, durante los procesos de fertilidad, embarazo, parto, posparto y crianza.

E-mail: perinatal@cop.es

PSICOLOGÍA POSITIVA APLICADA

La finalidad del grupo es tomar contacto con profesionales que se dediquen a la Psicología, el Coaching y la formación desde el enfoque de las fortalezas y las emociones positivas para poder compartir diferentes formas de trabajo y experiencias en el uso de estas herramientas. Con ello se pretende aportar una visión científica y sería de la aplicación de técnicas que fomentan el bienestar y la satisfacción de las personas, los grupos y las organizaciones.

E-mail: psicologiapositiva@cop.es

PSICOLOGÍA Y ADICIONES

Su objetivo es desarrollar una línea de trabajo dirigida al incremento del conocimiento del papel del psicólogo en las drogodependencias y en otras adicciones. Para ello se realizarán actividades de tipo técnico, divulgativas y de formación.

E-mail: psicologiayadicciones@cop.es

PSICOLOGÍA Y ARTES AUDIOVISUALES Y ESCÉNICAS

Su objetivo general es la promoción de la Psicología dentro del ámbito audiovisual, abriendo así otras expectativas profesionales para los psicólogos. Algunos ámbitos de actuación son el asesoramiento en la creación de guiones (tramas y personajes), el apoyo a la interpretación de los actores y actrices y la utilización del cine como herramienta terapéutica. Todos los colegiados que quieran pertenecer a un grupo de trabajo, deben tener una reunión previa con el coordinador o coordinadora del grupo al que deseen pertenecer.

E-mail: psico.mediosarte@cop.es

PSICOLOGÍA Y DOLOR

El objetivo del grupo es promover el estudio y la investigación psicológica del dolor en general y de la fibromialgia en particular, contribuyendo al desarrollo de un marco integrador de los aspectos psicológicos y sociales con los mecanismos neurobiológicos en la explicación del dolor y de los trastornos específicos que cursan con dolor.

E-mail: psicologiaydolor@cop.es

PSICOLOGÍA Y ECONOMÍA

Este grupo trabaja en el ámbito de la Psicología Aplicada a la conducta económica, dando prioridad a los conceptos psicológicos y profundizando en el estudio, investigación y difusión de las variables, procesos y mecanismos psicológicos a través de los cuales se produce el comportamiento económico. Otros objetivos del grupo se relacionan con los efectos psicológicos derivados de los acontecimientos económicos, la formación de la Psicología económica y la participación en eventos que permitan compartir ideas y debatir problemas comunes con psicólogos, economistas y profesionales de diferentes orígenes y formación.

E-mail: psicoeconomia@cop.es

PSICOLOGÍA Y MARKETING, PUBLICIDAD Y CONSUMO

El objetivo de este grupo es el estudio y debate sobre el desarrollo y aplicaciones de la Psicología y su relación con el marketing, la publicidad, el comportamiento del consumidor, las nuevas formas de comunicación con clientes y la experiencia de compra, tanto en entornos físicos como digitales, analizando nuevas tendencias, herramientas y metodologías para proponer modos de investigación, trabajo y desarrollo de la Psicología en estos entornos.

E-mail: psico-mk@cop.es

PSICOLOGÍA Y MEDITACIÓN

Tradiciones meditativas, marcos conceptuales y ámbitos de aplicación en Psicología. Aquellos colegiados que lo deseen, podrán realizar una sesión de meditación antes de la reunión de grupo.

E-mail: psicologiaymeditacion@cop.es

PSICOLOGÍA Y PSICOTERAPIA TRANSPERSONAL

El objetivo del grupo es facilitar, desde una perspectiva científica y humana, el desarrollo y difusión en Madrid y en España (en ámbitos académicos y no académicos) de la Psicología y la Psicoterapia Transpersonal, así como profundizar en su estudio y comprensión, con una vocación inclusiva, generando vínculos y encuentros con otros enfoques y escuelas de Psicología, Antropología, Sociología, Filosofía, etc. Además se pretende fomentar el encuentro entre profesionales interesados en esta escuela y abrir un debate sobre su inclusión en los planes de estudio.

E-mail: transpersonal@cop.es

PSICOLOGÍA Y SALUD LABORAL

Es un grupo de reflexión de alto nivel sobre el papel del psicólogo en la evaluación, prevención e intervención de los riesgos psicosociales y el fomento de la salud en el ámbito laboral; divulgar y promover en la sociedad el valor añadido que la Psicología y los psicólogos dan a estas actividades como la profesión más cualificada y los profesionales más capacitados y de máximo perfil competencial y desarrollar procesos de homologación y certificación de profesionales y empresas que apliquen medidas de mejora de la salud laboral.

E-mail: saludlaboral@cop.es

PSICOLOGÍA Y SEXOLOGÍA

Este grupo nace con el objetivo de fomentar la sexología como ámbito profesional, riguroso y científico, ante los profesionales de la Psicología, el resto de ámbitos profesionales y ante la sociedad. Asimismo, pretende definir el perfil del profesional de la Psicología y de la sexología, promoviendo la creación de una acreditación profesional en este ámbito, así como la promoción y defensa de la sexología, en general, y de la ejercida por profesionales de la Psicología, en particular, frente al creciente intrusismo profesional.

E-mail: gruposobtrabajo@cop.es

PSICOLOGÍA Y TÉCNICAS SENSORIOMOTRICES

Se trata de un grupo de profesionales interesados en compartir conocimientos y experiencias con el objetivo de ampliar las herramientas del psicólogo clínico a través del análisis y aplicación de técnicas corporales y vivenciales. Además, pretenden investigar acerca de la intervención directa a través del cuerpo para diversas patologías, así como visibilizar y difundir una metodología relacionada con el área sensoriomotriz en la Psicología Clínica.

E-mail: psicocorporal@cop.es

PSICOLOGÍA Y TECNOLOGÍA

Desde este grupo se pretende trabajar sobre las nuevas tendencias de trabajo, innovación y uso de nuevas tecnologías en interacción humana y de las personas con los sistemas y programas informáticos para comprender las aportaciones y descubrimientos que desde la ciencia psicológica existen y se pueden desarrollar en este campo, de modo que se fomente y valore el estudio y la aplicación de la Psicología y sus profesionales en estos ámbitos. Al mismo tiempo, el objetivo es enriquecer a la profesión de Psicología en todos sus ámbitos con las aportaciones y conocimientos que las herramientas TIC (tecnologías de información y comunicación).

E-mail: psicotic@cop.es

PSICOLOGÍA Y VIOLENCIA DE GÉNERO

Este grupo está constituido por profesionales de la Psicología que comparten un interés común en pro del colectivo de mujeres víctimas de violencia de género. La finalidad del grupo es la de llevar a cabo actuaciones de investigación, sensibilización, divulgación e intervención y se pretende contribuir al intercambio de información entre los distintos profesionales, al conocimiento y potenciación de recursos, así como a la mejora y unificación de los modelos de intervención existentes desde una perspectiva de género.

E-mail: violenciadegenero@cop.es

PSICOLOGÍA, FORMACIÓN Y DESARROLLO DE PERSONAS

Sus objetivos son constituir un grupo de reflexión e intercambio sobre el papel del psicólogo en las áreas de formación y desarrollo de personas en empresas y organizaciones; divulgar y promover el valor añadido que la Psicología y los psicólogos aportan a las actividades de formación y desarrollo de personas en las empresas y las organizaciones y compartir y dar a conocer al colectivo de psicólogos modelos, métodos, experiencias, medios y técnicas relacionados con la actividad formativa y el desarrollo de las personas en las organizaciones.

E-mail: formacionydesarrollo@cop.es

PSICÓLOGOS DE URGENCIAS, EMERGENCIAS Y CATÁSTROFES

Trabaja sobre nuevas técnicas y procedimientos de intervención, duelo, etc. Los colegiados que deseen incorporarse a este grupo lo podrán hacer durante los meses de octubre, noviembre y diciembre. Para aquellos que vengan por primera vez se celebrará una sesión informativa a las 19.00 h, el día que se fije para tal efecto.

E-mail: gecopm@cop.es

PSICÓLOGOS SANITARIOS SIN LA ESPECIALIDAD EN LA SANIDAD PÚBLICA

Su objetivo es contribuir a la mejora de las condiciones profesionales de psicólogos sanitarios sin la Especialidad en la Sanidad Pública. Las actividades que se realizarán serán análisis de la situación respecto a la situación de estos profesionales y elaboración de documentos y propuestas.

E-mail: gruposobtrabajo@cop.es

PSICÓLOGOS VETERANOS DE MADRID

Este grupo lo componen psicólogos veteranos, cuyo objetivo nuclear es el envejecimiento activo, por medio de la promoción de conferencias, sesiones de cine fórum, excursiones culturales y de recreo, así como encuentros con veteranos de otros colegios de ámbito nacional e internacional, además de la asistencia a aquellos actos donde nuestra experiencia personal y profesional en el campo de la Psicología pueda aportar valor para la mejora de la situación de los mayores y de la sociedad en general.

E-mail: psicologosveteranos@cop.es

PSICOMOTRICIDAD

Este grupo tiene como principal objetivo servir de espacio de difusión, apoyo, promoción e información para el psicólogo/psicomotricista. Su función es dar a conocer la psicomotricidad en todos sus ámbitos de intervención, y alcanzar el reconocimiento de la profesión de especialista en psicomotricidad velando por su calidad y defensa. Para ello, el grupo realiza diferentes actividades de formación específica, divulgación, de intercambio con otras comunidades, así como de colaboración con la Federación de Asociaciones de Psicomotricistas del Estado Español (FAPEE). El grupo mantiene reuniones periódicas a las que invita a participar a los colegiados que lo deseen.

E-mail: psicomotricidad@cop.es

PSICOONCOLOGÍA Y PSICOLOGÍA EN CUIDADOS PALIATIVOS

Su objetivo principal es difundir las funciones del psicólogo en Oncología y en cuidados paliativos. Además busca promover el conocimiento en estos campos y asesorar a los colegiados que así lo soliciten.

E-mail: gruponco@cop.es

RORSCHACH Y TÉCNICAS PROYECTIVAS

El objetivo de este grupo de trabajo es promover un espacio de intercambio y reflexión entre psicólogos que utilizan o desean utilizar el Rorschach y los métodos proyectivos en sus diferentes áreas de actuación, así como compartir los avances que se vayan produciendo en dichas técnicas. Como actividades se proponen entre otras el estudio de casos, intercambio de investigaciones, revisiones bibliográficas, organización de talleres, etc. para profundizar en la utilidad del Rorschach y los métodos proyectivos en el trabajo cotidiano del psicólogo.

E-mail: rorschach@cop.es

SECTAS Y RADICALIZACIÓN

El objetivo del grupo es el estudio y desarrollo de los aspectos de la Psicología relacionados con las sectas coercitivas, las pseudociencias y la radicalización. Así como difusión de información y concienciación sobre la existencia de estas y el apoyo tanto a afectados, como a familiares.

E-mail: gruposobtrabajo@cop.es

SENSIBILIZACIÓN EN SEGURIDAD VIAL

Unimos talento, conocimiento y pasión, en torno a la importancia del papel de los profesionales de la Psicología en el ámbito de una Educación Vial a lo largo de la vida, para conseguir la máxima sensibilización y cambio de actitudes, tanto en el marco de los cursos de Recuperación Total del Carnet por puntos, como en cualquier otro escenario de información, educación y formación para la seguridad vial.

E-mail: gt.seguridad.vial@cop.es

TCA Y TRATAMIENTO PSICOLÓGICO DE LA OBESIDAD

Este grupo de trabajo tiene como objetivo el desarrollo del campo de la intervención en los TCA y el tratamiento de la obesidad y el sobrepeso desde un enfoque psicológico. A través de las reuniones periódicas de este grupo se pretende el entendimiento de estas patologías así como la divulgación y elaboración de contenidos y artículos. Se expondrán estrategias de prevención así como modelos de intervención en las diferentes fases de los trastornos.

E-mail: psico.tca@cop.es

TERAPIA ASISTIDA POR ANIMALES

Sus objetivos son promocionar el conocimiento de las modalidades de intervención con animales como asistentes en terapias psicológicas, tales como la agorafobia, depresión, alzheimer, ansiedad, etc.; coordinar el trabajo de psicólogos y adiestradores para informar de las necesidades de los primeros respecto a sus pacientes, y las posibilidades de los segundos, de acuerdo con el trabajo terapéutico a realizar.

E-mail: terapianimales@cop.es

TERAPIA BREVE ESTRATÉGICA

El objetivo de este grupo es que los profesionales de la Psicología Clínica tomen contacto y puedan compartir su trabajo y experiencias relacionadas con el empleo de la Terapia Breve Estratégica, estar al tanto de los últimos avances y publicaciones en dicho ámbito y el estudio de las principales aportaciones al desarrollo de la Terapia Breve desde sus comienzos en Palo Alto y de los trabajos de M. Erickson.

E-mail: c.cattaneo@cop.es

TERAPIA NARRATIVA

Este grupo nace con la esperanza de crear un espacio para la difusión, el desarrollo y la investigación de la Terapia Narrativa. A través de revisión de textos, reflexiones críticas, supervisión y presentación de casos y ofertas formativas, nos acercaremos, con una actitud de curiosidad genuina, a las bases epistemológicas y teóricas, así como a las metodologías que conforman la terapia narrativa y todas sus prácticas, tanto clínicas como sociales, comunitarias, educativas, etc.

E-mail: grupoterapiannarrativa@cop.es

TRAUMA COMPLEJO, NEUROBIOLOGÍA Y PERSONALIDAD. ESTUDIO Y APLICACIÓN CLÍNICA

El objeto de este grupo es el estudio del impacto del trauma complejo en el desarrollo del sistema nervioso y las repercusiones en la personalidad y la sintomatología clínica.

Manteniendo el enfoque crítico de la influencia multidireccional de estos factores, se proponen como objetivos adicionales la organización de jornadas y formaciones a cargo de diferentes especialistas en salud mental, y el contacto con escuelas nacionales e internacionales para el conocimiento de las últimas investigaciones en materia de trauma, neurobiología y personalidad.

E-mail: gruposobtrabajo@cop.es

TRASTORNOS DE ESPECTRO AUTISTA

El objetivo del grupo es crear un espacio de referencia para profesionales interesados en autismo, con el fin de tratar temas de actualidad, atendiendo a los diversos ámbitos: educativo, clínico y social. El grupo nace con la motivación de una formación continua y el intercambio de experiencias, que facilite una mejor comprensión de estas personas y del trabajo que realiza el psicólogo con ellas. Los temas propuestos son: análisis de la situación de investigaciones actuales, revisión y análisis de los instrumentos de evaluación en atención temprana, detección de las necesidades y elaboración de protocolos, calidad de vida y recursos para familias, así como formación para profesionales.

E-mail: gruposobtrabajo@cop.es

TRASTORNOS DE LA PERSONALIDAD

Este grupo se enfoca al estudio de los modelos de terapia para el tratamiento psicológico de los trastornos de la personalidad. Sus objetivos son: elaborar una guía sobre el abordaje psicoterapéutico de los trastornos de la personalidad; redactar un procedimiento de prevención e intervención temprana; organizar jornadas y presentaciones dentro del ámbito de estudio, con la participación de profesionales de la psicología y de otras disciplinas vinculadas a la salud mental.

E-mail: gruposobtrabajo@cop.es

Los interesados en contactar o asistir a los grupos de trabajo por primera vez deben solicitarlo a través del correo: gruposobtrabajo@cop.es

SERVICIOS colegiales



Panel de servicios

Asesoría jurídica

Todos los colegiados pueden acceder de forma gratuita a la asesoría jurídica a través de distintas vías:

- Consulta telefónica: previa cita en el teléfono 91 541 99 99.
- Consulta por correo electrónico a: informacion@cop.es.

Seguros

Broker's 88, la correduría de seguros del Colegio Oficial de la Psicología de Madrid, le ofrece: asesoramiento personal sobre el tipo de seguro que más se adapta a las necesidades del psicólogo: seguros de responsabilidad civil, de asistencia sanitaria, de baja laboral, de hogar, de gabinete, de vida, automóvil, pensiones, etc.

Seguro de Responsabilidad Civil del Psicólogo. Este seguro cubre el riesgo de mala praxis en el ejercicio de la actividad profesional del psicólogo.

El Colegio y Broker's 88 han negociado con la Compañía MARKEL un seguro de responsabilidad civil profesional que incorpora las mejores coberturas, con un coste muy bajo para los colegiados, solo 12 € anuales con una cobertura de 1 000 000 € de responsabilidad civil profesional, y 300 000 € por protección de datos, etc.

Seguro de Responsabilidad Civil para Sociedades Profesionales de Psicología. Las sociedades profesionales deberán suscribir un seguro que cubra la responsabilidad en el ejercicio de la actividad o actividades que constituyen el objeto social según el artículo 11.3 de la Ley 2/2007, de 15 de marzo, de Sociedades Profesionales. Este seguro va dirigido a todos aquellos colegiados que ejerzan en el marco de Sociedades Profesionales de Psicología.

El capital garantizado es de 1 000 000 € y la prima anual varía dependiendo de la facturación: hasta 150 000 € (100 €), de 150 000 € a 400 000 € (312 €) y superior a 400 000 € (consultar).

Seguro de salud: Broker's 88 pone a disposición de los colegiados de Madrid, a través de las compañías ASISA, ADESLAS, SANITAS, AXA, MAPFRE, AGRUPACIÓN CASER un seguro de salud con una gran variedad de prestaciones.

Seguro de vida. El seguro de vida que Broker's 88 propone, con la garantía de las compañías AXA, SURNE, CALIFE, LIBERTY Y SANTA LUCÍA ofrece unas condiciones y tarifas muy especiales que van a permitir garantizar su futuro y el de su familia. Ofrece tanto tarifas especiales para el seguro asociado a la hipoteca, como coberturas de fallecimiento, invalidez e incapacidad profesional por cualquier causa.

Seguro de accidentes. Este seguro cubre la incapacidad profesional y el fallecimiento debido a un accidente; incluye además un baremo especial para los colegiados que protege su visión y audición de forma total. Este seguro de accidentes tiene la garantía de las compañías SURNE, MARKEL y BERKLEY.

Seguro de baja laboral. Con este seguro de baja laboral, Broker's 88, a través de las compañías PREVISIÓN MALLORQUINA Seguros y SURNE, asegura a los colegiados de Madrid una renta cuando no puedan trabajar a causa de una enfermedad o un accidente. Sin necesidad de reconocimiento médico, simplemente con la baja de su médico, desde el primer día y con una renta diaria de hasta 200 €, ya sea la baja por enfermedad o por accidente.

En caso de que la baja por cualquier causa afecte a la voz o a la audición tiene la opción de cobrar el doble de la cantidad contratada aplicando tan solo un incremento del 10 % en la prima.

Seguro para su consulta/centro. Las compañías AXA, LIBERTY, GENERALI, ZURICH Y CASER ponen a disposición de los colegiados de Madrid, a través de Broker's 88, un seguro para su consulta que cubre daños al continente, daños al contenido, responsabilidad civil de explotación, bienes de clientes y empleados, infidelidad de empleados pérdida de beneficios.

Seguro de hogar. Broker's 88 pone a disposición de los colegiados de Madrid, a través de las compañías ZURICH, LIBERTY, GENERALI y AXA, un seguro de hogar con un 20 % de descuento en primas. El seguro tiene las siguientes características: daños al continente, daños al contenido, robo fuera de la vivienda, restauración estética, rotura de vitrocerámica, bienes refrigerados.

Más información en el 91 597 30 35 o en:

infopsicologos@brokers88.es. Plaza Mariano de Cavia 1ºC Escalera izqda 28007 Madrid. www.brokers88.es.

Asesorías profesionales

Los colegiados tienen a su disposición un servicio de asesoría sobre asuntos relacionados con el ejercicio de la profesión. Se atenderán las consultas relacionadas con los siguientes aspectos: **Iniciación a la Profesión, Psicología Clínica, Psicología Educativa, Psicología Jurídica, Psicología del Tráfico y de la Seguridad, Psicología del Trabajo, de las Organizaciones y de los Recursos Humanos y Psicología de la Intervención Social.**

Puede realizar su consulta por correo electrónico a: copmadrid@cop.es

Servicio de Empleo

Desde el Servicio de Empleo del Colegio Oficial de la Psicología de Madrid, trabajamos en todo momento en ofrecer un servicio de calidad tanto para las empresas que confían en nosotros como para nuestros colegiados y colegiadas que recurren a este Servicio cuando se encuentran en búsqueda activa de empleo.

Por este motivo, desde el pasado mes de febrero ofrecemos una renovada plataforma del Servicio de Empleo con nuevas funcionalidades. Entre ellas se incorpora el espacio “Mi área en el Servicio de Empleo” donde los colegiados

podrán acceder a toda la información de forma personalizada relacionada con este Servicio.

Para cualquier consulta relacionada con este servicio, pueden ponerse en contacto mediante correo electrónico a empleo@cop.es



OFERTAS DE EMPLEO PRIVADO: Mediante este servicio se dan a conocer ofertas de empleo de empresas, instituciones, así como de profesionales en activo que buscan la cobertura de puestos de trabajo así como colaboraciones de profesionales psicólogos en sus centros. De esta manera, se pretende acercar el mercado laboral a los colegiados que se encuentren en búsqueda activa de empleo.

Se pueden ver todos los aspectos relacionados con este Servicio en www.copmadrid.org/web/empleo/ofertas

Los colegiados tienen la posibilidad de seleccionar hasta 10 ámbitos de interés profesional accediendo al espacio “Mis alertas” y de esta manera cada vez que se publique una oferta de empleo coincidente con alguno de esos ámbitos seleccionados recibirán un aviso a través de un correo electrónico.

ORIENTACIÓN LABORAL: El servicio de **entrevistas de orientación laboral ofrece asesoramiento personalizado para la búsqueda activa de empleo en un amplio abanico de franjas horarias** determinadas.

A causa de las circunstancias sanitarias que nos han acontecido, la orientación laboral **se realiza de manera telefónica** en todas sus franjas horarias.

Se puede hacer desde la web, accediendo al apartado de Orientación Laboral del Servicio de Empleo. Una vez ahí, se seleccionará la franja horaria y día que mejor convenga, en función de la disponibilidad de espacios establecidos para las citas.

Cada colegiado dispone de hasta tres entrevistas anuales de orientación laboral.

Con el objetivo de poder ofrecer un mejor servicio, se solicita que en el momento de concertar la cita de orientación se indique el motivo de esta, así como el envío previo del Curriculum Vitae actualizado a orientacionlaboral@cop.es

Se pueden ver todos los aspectos relacionados con este servicio en www.copmadrid.org/web/empleo/orientacion

Horarios de las entrevistas de orientación laboral

A continuación, se detallan los horarios establecidos para las entrevistas de orientación laboral durante el mes de diciembre.

LUNES	MARTES	MIÉRCOLES	JUEVES	VIERNES
Telefónica	Telefónica	Telefónica	Telefónica	Telefónica
11:00-11:30	16:00-16:30	12:00-12:30	10:00-10:30	12:00-12:30
11:30-12:00	16:30-17:00	12:30-13:00	10:30-11:00	12:30-13:00



PLANES FORMATIVOS DE APOYO A LA INSERCIÓN LABORAL Y EMPRENDIMIENTO PROFESIONAL

En respuesta a la buena acogida de las anteriores ediciones de los Planes Formativos entre nuestros colegiados, y recogiendo las valoraciones tan satisfactorias del mismo, se está desarrollando la **V Edición del Plan Formativo de Apoyo a la Inserción**

Laboral y Emprendimiento persiguiendo como objetivos principales; potenciar los recursos profesionales, entrenar las competencias necesarias para la integración en el mundo laboral, apoyo en el emprendimiento de nuestra profesión desde un marco jurídico, tributario y de creación de proyectos y todo ello para una mejora en la empleabilidad de cada profesional.

Próximamente se informará de la fecha de comienzo así como del procedimiento de inscripción dentro del área de Empleo- Acceso Colegiados de la página web (Plan Formativo de Empleo).

Todas las actividades que comprenden el Plan Formativo son gratuitas y se realizan desde la Plataforma de Formación online. Con el objetivo de que un mayor número de colegiados pueden beneficiarse de las actividades comprendidas en este Plan, en esta próxima edición se permitirá la inscripción hasta un máximo de dos talleres.

CATÁLOGO DE TALLERES

- Taller Actitudes, habilidades y competencias del candidato.
- Taller Oferta y demanda de empleo en el ámbito profesional de la Psicología
- Taller Diseño del currículum profesional.
- Taller Cómo afrontar la entrevista de trabajo.
- Taller Las redes sociales y profesionales en la búsqueda de empleo.
- Taller Búsqueda de empleo a través de LinkedIn.
- Taller Emprendimiento en Psicología: creación de tu propio proyecto.

DESTINATARIOS

Colegiados, Psicólogos Asociados y estudiantes asociados, pertenecientes al Colegio Oficial de la Psicología de Madrid. Puede enviar cualquier consulta al correo cursosempleo@cop.es

í Directorio de Consultas de Psicología

Este servicio facilita a las personas que necesitan un psicólogo el acceso directo a listados de profesionales colegiados que trabajan en la Comunidad de Madrid. La consulta de este directorio se puede realizar directamente en la página web del Colegio. También se puede solicitar por correo electrónico o telefónicamente un listado más ajustado a los criterios de búsqueda durante todo el horario de apertura del Colegio. Los colegiados interesados en formar parte de este directorio pueden realizar de forma cómoda y sencilla su inscripción *online* a través de la web del Colegio, accediendo directamente con sus claves de acceso.

Información: Teléfono 91 541 99 99; fax: 91 559 03 03; e-mail: directorio@cop.es; web: www.copmadrid.org

¿Busca un psicólogo colegiado?

Acceda al Directorio de
Centros y Consultas de Psicología del Colegio
Oficial de la Psicología de Madrid



Formación en el Colegio

Información general

Todas las actividades de formación organizadas por el Colegio Oficial de la Psicología de Madrid se realizarán en su sede, sita en Cuesta de San Vicente 4, 5ª planta, salvo indicación expresa. Las personas interesadas en asistir a los cursos de formación pueden inscribirse a través de la página web del Colegio: www.copmadrid.org



Medios de transporte:



Autobuses: C1, C2, 25, 39, 44, 46, 74, 75, 133, 138



Metro: Plaza de España y Príncipe Pío.

Más información:



Teléfono: 91 541 99 99.



En la dirección de correo electrónico: formacion@cop.es o en la página web: www.copmadrid.org/web/formacion, en la que en el apartado de Formación, se puede encontrar el programa completo de cada actividad formativa

Descárgate la App del Colegio "App CopMadrid"

El Colegio Oficial de la Psicología de Madrid ha desarrollado la primera App para facilitar a los colegiados la tarea de mantenerse al día en su profesión. En esta primera versión los colegiados ya pueden:

1. Expresar sus preferencias para recibir noticia de las actividades formativas de su interés, marcar sus favoritos para recibir avisos antes de que se agoten las plazas o finalice el plazo de inscripción, así como mantenerse al día sobre las noticias del Colegio.
2. Acceder al calendario visual de actividades, para activar o desactivar preferencias y ver las clases programadas.
3. Acceder a Mi Formación, disponer de los materiales, consultar horarios y recibir avisos de los cursos donde está inscrito.
4. Buscar actividades formativas para seleccionar aquellas que cumplan los criterios deseados (tema, precio, horario, palabras clave, etc.).
5. Recibir notificaciones si se desea, siendo estas en función de sus preferencias y con alto valor informativo (novedad, final de plazo de inscripción, agotamiento de plazas, cambios de fecha, etc.)

Está disponible en GooglePlay y AppStore, para dispositivos con **Android 5.0 o superior** (móviles y tablets).

La oferta formativa online del Colegio Oficial de la Psicología de Madrid facilita el desarrollo profesional permanente de los psicólogos para el desempeño de su praxis profesional con criterios de calidad, superando las dificultades de tiempo, disponibilidad o desplazamiento.

El Plan de Formación online del Colegio se ha diseñado por y para profesionales de la Psicología, poniendo la tecnología al servicio del aprendizaje. Las acciones formativas se desarrollan en un contexto de aprendizaje profesional donde cada participante encuentra un momento y un lugar a su medida para la colaboración e interacción con otros profesionales que comparten sus inquietudes y deseos de aprender, mejorar y compartir sus conocimientos, actuaciones y experiencias, desde y para la práctica.

La Plataforma de Formación online del Colegio es accesible desde móviles, tabletas y ordenadores, e integra en cada curso un amplio sistema de recursos, multimedia y multicanal, junto con actividades interactivas y colaborativas. Cada curso cuenta con docentes expertos que guían el proceso de aprendizaje.



CURSOS GRATUITOS PARA COLEGIADOS

XXII EDICIÓN DEL CURSO DEONTOLOGÍA Y BUENAS PRÁCTICAS. CÓD. O2135

La Deontología es la parte de la Ética que se ocupa de los deberes de los profesionales, es decir, de los actos de los integrantes de una determinada profesión. La lista de los deberes de la profesión del psicólogo se reúne en su Código Deontológico, que recoge las normas para la «buena práctica» de la Psicología.

El curso Deontología y Buenas Prácticas ofrece las pautas para el correcto desempeño de la práctica psicológica, mediante el conocimiento del Código Deontológico del Psicólogo y el planteamiento y resolución de las situaciones o dudas más comunes que se presentan en el desempeño de nuestra profesión.

Del 1 al 28 de febrero

[*Para más información*](#)

OTROS CURSOS DE FORMACIÓN ONLINE

CURSO CÓMO SER UN PSICÓLOGO A DOMICILIO. CÓD. O1911

En este curso se adquirirán y mejorarán competencias y habilidades para el desarrollo de la Psicología a domicilio, conociendo las características de la atención domiciliaria y sus elementos diferenciales respecto a la que se realiza en consulta.

Se abordarán los trastornos que tienen mayor prevalencia en el entorno domiciliario, conociendo aspectos claves del encuadre, empezando por la atención telefónica y su importancia, la evaluación con la observación como técnica elegida y la intervención en sus diferentes niveles de actuación, así como las situaciones comprometidas y conflictivas que pueden darse en el entorno domiciliario. Además, esta acción formativa ofrece pautas para el diseño y aplicación de tratamientos individualizados adaptados a la problemática específica de cada caso.

Es una actividad online autoadministrada donde cada alumno controla su ritmo de trabajo con tutorías por parte de la coordinadora experta. Es de acceso libre tras la matrícula.

Tiempo límite para realizarlo 2 meses desde la matrícula

[*Para más información*](#)

OFICIAL DE LA PSICOLOGÍA DE MADRID

XII EDICIÓN DEL CURSO ELABORACIÓN DE INFORMES PSICOLÓGICOS. CÓD. O2137

La redacción de un informe, en cualquier ámbito profesional, es una tarea que los psicólogos debemos realizar con sumo cuidado. El Código Deontológico del Psicólogo, en su apartado V. De la obtención y uso de la información, recoge en varios artículos obligaciones sobre los Informes psicológicos y los derechos de los sujetos al respecto sobre el conocimiento del contenido de los mismos y el deber y derecho de confidencialidad. Sobre su forma y contenido, el artículo 48 define que los informes psicológicos habrán de ser claros, precisos, rigurosos e inteligibles para sus destinatarios; que deberán expresar su alcance y limitaciones, el grado de certidumbre que acerca de sus varios contenidos posea el informante su carácter temporal o actual y las técnicas utilizadas para su elaboración.

Desde el Colegio Oficial de la Psicología de Madrid se han desarrollado diferentes actuaciones para asesorar y formar a los psicólogos en este ámbito: publicación de Guías de Buenas Prácticas para la elaboración de informes periciales y Criterios generales que debe cumplir un Informe Psicológico, acciones formativas gratuitas sobre el Código Deontológico del Psicólogo,... Y a este fin contribuye este Curso: aportar al psicólogo los criterios necesarios que favorezcan una práctica profesional de calidad, otorgándole al informe la importancia que merece.

Del 12 de febrero al 30 de abril

[Para más información](#)

EXPERTO EN PSICOLOGÍA AFIRMATIVA DE LA DIVERSIDAD SEXUAL Y DE GÉNERO (DSG) CÓD. O2133

En esta acción formativa analizaremos el impacto psicosocial del estrés de minorías en las personas con DSG y sus entornos inmediatos (familia y escuelas). Se abordará la intervención con las diversidades sexuales, familiares y de género: hombres gays y mujeres lesbianas, bisexualidades, identidades y expresiones no normativas y trans* en infancias, adolescencias y adultez, familias LGB, procesos de familiares LGTB+, el papel de los profesionales sanitarios y el análisis del impacto del prejuicio y el bullying escolar en los alumnos LGTB+ desde la perspectiva de la psicología social, así como la específica vulnerabilidad de lxs mayores y las personas refugiadxs y solicitantes de protección internacional LGTB+.

Del 1 de febrero al 30 de junio

[Para más información](#)

EXPERTO EN INTERVENCIÓN PSICOLÓGICA CON MENORES VÍCTIMAS DE VIOLENCIA DE GÉNERO CÓD. O2137

Las y los menores víctimas de violencia de género suelen ser las personas más invisibles de este tipo de violencia. Cuesta mucho entender que las niñas y niños se ven inmersos en procesos traumáticos enormemente dolorosos y aterradores, en los cuales no saben cómo entender, ni manejar, cuando viven en un entorno donde su modo de relación es la violencia, donde las personas que deben de protegerles en su ámbito más íntimo, en sus propias casas, se dañan y son dañadas. Con este curso, ideado desde la perspectiva más práctica posible, persigue el objetivo de que los psicólogos y las psicólogas sean capaces de afrontar y conocer con más profundidad los escenarios donde se desarrolla la violencia de género, los agentes implicados, el proceso emocional de estos niños y niñas por el que les obligan a transitar y su fuerte impacto en su desarrollo físico y psico afectivo. De la misma forma, veremos un modo de intervención, y herramientas útiles para los y las profesionales que nos dediquemos a la importante y ardua tarea de acompañarlos en estos procesos, a la vez que se les muestra una forma de relación diferente y positiva, bien tratante con un adulto.

Del 15 de febrero al 15 de junio

[Para más información](#)

III EDICIÓN DEL CURSO HABILIDADES Y COMPETENCIAS DEL PROFESIONAL A DOMICILIO CÓD. O2140

La intervención domiciliaria presenta características diferenciales respecto a la que se realiza en consulta y exige del profesional el desarrollo y/o adquisición de nuevas competencias que permitan la atención e intervención de los elementos específicos para este tipo de actuaciones. Por ello, esta actividad formativa pretende, promover y obtener los conocimientos necesarios sobre las habilidades del psicólogo/a que interviene en el ámbito domiciliario, permite reflexionar sobre los límites emocionales, las dificultades personales que se presentan, los miedos, y también las fortalezas que debe tener un profesional de la Psicología que quiere realizar su práctica en el entorno de las personas.

Este curso es independiente y complementario al curso online CÓMO SER UN PSICÓLOGO A DOMICILIO.

Del 25 de febrero al 25 de marzo

[Para más información](#)

EN EL CASO DE QUE LAS CIRCUNSTANCIAS ACTUALES NO PERMITIERAN REALIZAR LAS ACTIVIDADES FORMATIVAS EN LA MODALIDAD PRESENCIAL, SE REALIZARÁN ONLINE A TRAVÉS DE LA PLATAFORMA DE FORMACIÓN ONLINE DEL COLEGIO.

ACTIVIDADES ORGANIZADAS POR EL COLEGIO

Actividades gratuitas

CICLO DE SESIONES CLÍNICAS DE LA SECCIÓN DE PSICOLOGÍA CLÍNICA, DE LA SALUD Y PSICOTERAPIA

La Junta Directiva de la Sección de Psicología Clínica, de la Salud y Psicoterapia del Colegio Oficial de la Psicología de Madrid, os anima a participar en la formación continuada en Psicología clínica y Psicoterapia.

Las sesiones clínicas se celebrarán los viernes y consistirán en exposiciones detalladas de casos o el abordaje de una temática de trabajo o tratamiento psicoterapéutico en particular, que puedan tener un interés práctico para los Profesionales de la Psicoterapia. Son de carácter breve, con una duración de una hora y media, incluyendo la exposición del caso y el posterior coloquio con los asistentes. La mayoría de estas actividades serán grabadas y emitidas en directo, y podrán visualizarse en cualquier momento a través del Canal TV Formación de la página web del Colegio, autenticándose previamente como miembro de la Sección.

Presentación de un caso aplicando el focusing. **María del Carmen Martín-Aragón Martín-Aragón. Viernes, 4 de diciembre de 10.00 a 11.30 h.**

Psicocardiología: intervención psicológica con pacientes cardiopatas en rehabilitación cardíaca. **Amable Manuel Cima Muñoz. Viernes, 11 de diciembre de 10.00 a 11.30 h.**

Roles y perfil del terapeuta. **Eduardo Torres Celdrán. Lunes, 14 de diciembre de 16.30 a 18.00 h.**

Presentación de casos de duelo de pareja. **Noa Sánchez-Cabezudo Hernández. Viernes, 18 de diciembre de 10.00 a 11.30 h.**

Análisis de un caso complejo de obsesiones y compulsiones. **Montserrat Montaña Fidalgo. Viernes, 15 de enero de 10.00 a 11.30 h.**

La psiquiatrización de la vida cotidiana. **José Luis Marín López. Viernes, 22 de enero de 2021 de 16.30 a 18.00 h.**

La Psicología Coaching como complemento a la Psicoterapia (modelos y técnicas). **Ovidio Peñalver Martínez. Viernes, 29 de enero de 10.00 a 11.30 h.**

Los miembros de la Sección pueden inscribirse a la actividad, ya sea presencialmente (recibirán certificado de asistencia si asisten al 80% del ciclo), o a través de videoconferencia.

Si quedaran plazas libres, en la modalidad presencial, podrán inscribirse los/as colegiados/as que no perteneciendo a la Sección estén interesados/as.

Entrada libre, previa inscripción modalidad [presencial](#) o mediante [videoconferencia](#).



Ciclo de Sesiones Clínicas

Del 14 de septiembre de 2020
al 25 de junio de 2021



X CICLO DE VIDEOCONFERENCIAS DE PSICOLOGÍA COACHING DE EQUIPOS



Conferencia: Intervención de Psicología *Coaching* en los diferentes momentos de la vida de un equipo.

Isabel Aranda García. Lunes, 14 de diciembre, de 18.30 a 20.00 h.

Entrada libre, [previa inscripción](#).



CICLO DE CONFERENCIAS DEL COLEGIO OFICIAL DE LA PSICOLOGÍA DE MADRID Y LA FEDERACIÓN DE ASOCIACIONES DE PSICÓLOGOS Y MÉDICOS PSICOTERAPEUTAS DE ESPAÑA – 2020/2021



SECCIÓN DE
PSICOLOGÍA CLÍNICA,
DE LA SALUD Y PSICOTERAPIA

FAPyMPE

Federación de Asociaciones de
Psicólogos y Médicos
Psicoterapeutas de España

Organizado por la Sección de Psicología clínica, de la Salud y Psicoterapia y la Federación de Asociaciones de Psicólogos y Médicos Psicoterapeutas de España.

El trabajo con padres en clínica psicoanalítica de niños y adolescentes. **Margarita Aznar Bolaño.**

Viernes, 11 de diciembre, de 12.00 a 13.30 h.

Constitución de la identidad desde la diferencia. **Roberto Longhi Tartaglia.**

Viernes, 22 de enero, de 18.30 a 20.00 h.

Los miembros de la Sección pueden inscribirse a la actividad, ya sea presencialmente (recibirán certificado de asistencia si asisten al 80% del ciclo), o a través de videoconferencia.

Si quedaran plazas libres, en la modalidad presencial, podrán inscribirse los/as colegiados/as que no perteneciendo a la Sección estén interesados/as.

Entrada libre, previa inscripción modalidad [presencial](#) o [videoconferencia](#).

CICLO DE VIDEOCONFERENCIAS DE PSICOLOGÍA DEL DEPORTE



SECCIÓN DE PSICOLOGÍA
DE LA ACTIVIDAD
FÍSICA Y DEL DEPORTE

ACTIVIDAD
ON LINE



Esta actividad se enmarca en el proceso de consolidación y difusión de la Psicología de la Actividad Física y el Deporte, tanto en Madrid como en España, a través del Colegio Oficial de la Psicología de Madrid. Es una oportunidad para los profesionales de la Psicología de acceder a la experiencia profesional y trabajos aplicados del psicólogo en el contexto deportivo.

Conferencia: "Intervención con EMDR de deportista tras bajada del rendimiento".

Diana Sánchez Sánchez. Jueves, 17 de diciembre. de 19.00 a 20.00 h.

Entrada libre, [previa inscripción](#).

VIII CICLO DE EXPERIENCIAS EN PSICOLOGÍA EDUCATIVA: APORTACIONES DE LA PSICOLOGÍA EDUCATIVA AL DESARROLLO DE LAS COMPETENCIAS SOCIOEMOCIONALES EN EL CONTEXTO EDUCATIVO



SECCIÓN DE
PSICOLOGÍA EDUCATIVA

ACTIVIDAD
ON LINE

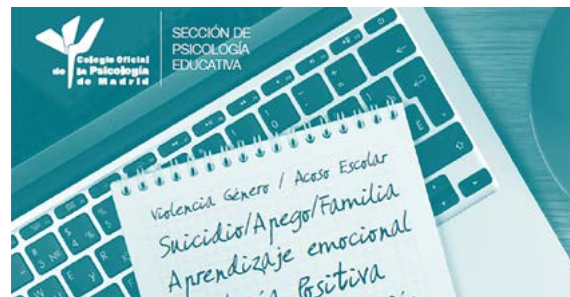

Experiencia: Psicología Positiva aplicada a la educación. **Gonzalo Hervás Torres. Lunes, 18 de enero, de 18.30 a 20.00 h.**

Experiencia: Disciplina proactiva en educación. **Marta Freire Úbeda. Lunes, 25 de enero, de 18.30 a 20.00 h.**

Experiencia: Cuándo y Cómo se producen los trastornos emocionales. Aprendizaje emocional y manejo de la ansiedad. **Ignacio Fernández de Arias. Lunes, 15 de febrero de 18.30 a 20.00 h.**

Entrada libre, [previa inscripción](#).

Cursos monográficos

III EDICIÓN SUPERVISIÓN DE CASOS CLÍNICOS CÓD. SCC2045



SECCIÓN DE
PSICOLOGÍA CLÍNICA,
DE LA SALUD Y PSICOTERAPIA

En esta actividad formativa se analizarán y supervisarán casos clínicos, explorando posibles problemas que pueden surgir en la relación terapeuta-paciente, plantear nuevas hipótesis de trabajo, resolver dudas o dificultades que surjan a los psicólogos/as a lo largo del proceso terapéutico. Dicha revisión de casos podrá realizarse desde uno de los 4 enfoques principales (psicoanálisis-psicodinámico, cognitivo-conductual, humanista, sistémico), a través de supervisores acreditados con una larga trayectoria y experiencia profesional supervisando casos.

Destinatarios: Profesionales de la Psicología, con formación previa en el enfoque elegido.

Puedes asistir trayendo algún caso para supervisar o acudir como oyente.

Fechas y ponentes:

Enfoque Sistémico: Carmen Bermúdez Romero. **Modalidad online:** 11 de diciembre, 5 de febrero, 5 de marzo, 9 de abril, 7 de mayo y 4 de junio.

Enfoque Humanista: Julian Martín-Aragón. **11 de diciembre (clase online) 15 de enero, 12 de febrero, 12 de marzo, 16 de abril, 14 de mayo y 11 de junio.**

Enfoque Cognitivo-Conductual: Montserrat Montañó Fidalgo. **Modalidad online:** 22 de enero, 19 de febrero, 19 de marzo, 23 de abril, 21 de mayo y 18 de junio.

Enfoque Psicoanalítico-Psicodinámico: Ana M^a Abello Blanco. **Modalidad online:** 29 de enero, 26 de febrero, 26 de marzo, 30 de abril, 28 de mayo y 25 de junio.

Horario: Viernes, de 12.00 a 14.30 h.

Duración: 15 horas cada enfoque excepto enfoque Humanista 17,5 horas.

Inscripción: 190€ por enfoque excepto enfoque Humanista 220€, precio anual (miembros de la Sección de Psicología Clínica, jubilados o desempleados 10 % de descuento) o 55€ como oyente excepto enfoque Humanista 65€.

Esta actividad podrá realizarse en modalidad online si las circunstancias así lo requieren.

Más información del curso en el siguiente [enlace](#).



V EDICIÓN EXPERTO EN INTERVENCIÓN CLÍNICA EN ADICCIONES: NUEVOS AVANCES Y TÉCNICAS INTEGRADORAS. CÓD. X2102

El objetivo de este Experto es entender el porqué una persona puede llegar a renunciar a su propio equilibrio, provocando una desorganización vital, dotando a los profesionales de distintas herramientas actualizadas prácticas y eficaces de intervención y fomentando la empatía por los pacientes y familiares que padecen una adicción.

Para ello, el propósito es dotar a los participantes de una filosofía de intervención y unas estrategias resolutivas contrastadas bajo criterios de calidad, rigor científico e innovación, para desenvolverse de una forma eficaz con este tipo de pacientes.

Para la consecución de dichos objetivos y propósitos se da mucha importancia al carácter eminentemente práctico de las clases, con la idea de poder desarrollar y entrenar las habilidades específicas requeridas para la intervención. Se abordará la intervención con las actualizaciones de los conocimientos sobre la patología de las adicciones de mayor interés en la práctica clínica, y se profundizará, sobre todo, en los aspectos más prácticos de la intervención clínica avalados por la dilatada experiencia profesional del elenco de docentes.

Profesorado: José Antonio Molina del Peral, Guillermo Blanco Bailac, Gloria García Fernández, José Luis Hernández Barbosa, Santiago Madrid Liras, Carlos Villoria López, Ángeles Sánchez García.

Fecha de Inicio: 15 de enero de 2021.

Duración: 125 horas.

Inscripción: 1000 € (10 % de descuento a todos los Psicólogos/as colegiados/as de Madrid desempleados/as y jubilados/as).

Más información del Experto en el siguiente [enlace](#).

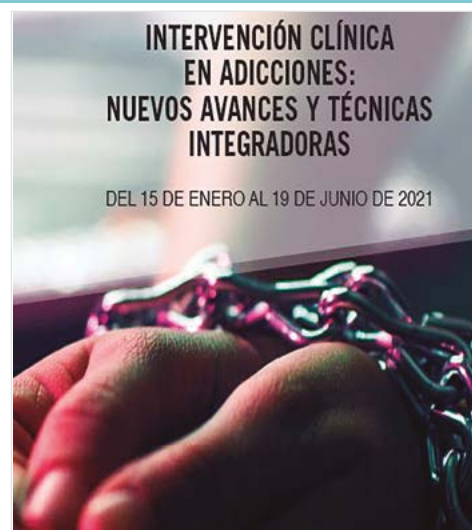

X EDICIÓN EXPERTO/A EN INTERVENCIÓN PSICOLÓGICA EN VIOLENCIA DE GÉNERO. CÓD. X2106

La violencia de género no sólo es la violencia que un hombre desarrolla contra la mujer que es o fue su pareja sentimental. La violencia de género engloba todas las acciones sociales, culturales e individuales que atentan contra el bienestar y los derechos de las mujeres y que se desarrollan contra éstas por el mero hecho de ser mujeres y, por tanto, por ser consideradas inferiores o subordinadas a los hombres. Una de sus manifestaciones es el maltrato en la pareja, el comportamiento que despliega un hombre que quiere dominar, controlar, poseer a la mujer que dice querer y que abarca un amplio abanico de violencia, física, psicológica, económica, social, sexual etc... Este es uno de los grandes problemas tanto de nuestra sociedad actual como de nuestra historia.

Un volumen muy alto de mujeres, niñas y niños sufren este problema en nuestro país y en el mundo. Indirectamente muchos hombres también lo padecen, como, por ejemplo, tienen que sufrir un trauma difícilmente recuperable los padres, hermanos... de las mujeres asesinadas por sus parejas. Tanto la Organización Mundial de la Salud como la Organización de las Naciones Unidas, especialmente ONU Mujeres, siguen cada año denunciando que la violencia contra las mujeres en las relaciones de pareja es alarmantemente común en todos los países del mundo, en todas las clases sociales y que sus repercusiones en la salud de las mujeres son muy graves.

En este curso nos vamos a centrar en estudiar y explicar este tipo de violencia de género así como en la intervención psicológica que desarrollar con las mujeres y niñ@s que la han sufrido para eliminar las secuelas que pudo dejar en ell@s. En España como herramienta para analizar el impacto del maltrato en la pareja tenemos la Macroencuesta de Violencia contra la mujer que se viene realizando desde 1999.

La última ha sido realizada en 2019 por la Delegación del Gobierno contra la Violencia de Género y el Centro de Investigaciones Sociológicas. Una vez más se han obtenido unas cifras escalofriantes: 1 de cada 2 mujeres en nuestro país ha sufrido violencia por ser mujer a lo largo de su vida.

En relación a la violencia en la pareja actual o pasada: el 14,2% de las mujeres de 16 o más años han sufrido violencia física o sexual y el 31,9% de las mujeres de 16 o más años han sufrido violencia psicológica de su pareja en nuestro país a lo largo de su vida. Como profesionales tenemos la responsabilidad de comprender a fondo este fenómeno así como conocer la metodología psicológica para atender a las mujeres y menores supervivientes de la violencia de género puesto que estas cifras nos indican que va a ser frecuente que en nuestro desempeño profesional nos encontremos con esta problemática. Este curso pretende facilitar este conocimiento y las capacidades para aplicarlo. Si no le damos la espalda a la violencia podremos acabar con ella.



Profesorado: Olga Barroso Braojos, Beatriz Córdoba Castellanos, Beatriz Arizmendi González, Nuria Mateos de la Calle, Israel Berenguer Muñoz, Elisabeth Ortega Suárez, Pablo Nieva Serrano, Miren Itxaxo Sasiain Villanueva, Paula Roldán Gutiérrez, Iñaki Lajud Alastrué.

Duración: 142 horas.

Fecha de inicio: 15 de enero de 2021.

Inscripción: 1100 € (10 % de descuento a todos los colegiados/as de Madrid desempleados/as, jubilados/as y estudiantes asociados/as).

Más información del Experto en el siguiente [enlace](#).

III EDICIÓN EXPERTO EN EL TRATAMIENTO DE LOS TRASTORNOS DE LA CONDUCTA ALIMENTARIA (TCA). CÓD. X2104

El curso Trastornos de la conducta alimentaria, dependencia afectiva y habilidades del terapeuta ha sido realizado en el Colegio con éxito en varias ediciones, habiendo formado en ellas a más de 60 alumnos y alumnas.

El curso se inicia con una revisión profunda de los Trastornos de la Conducta Alimentaria, diagnóstico y tratamiento ampliándolo con la variable Dependencia Afectiva, continuamos entrenando a los futuros especialistas en TCA, en las habilidades necesarias para el tratamiento de las personas aquejadas de un Trastorno de la Conducta Alimentaria y sus familias. Ampliamos ahora esta formación, respondiendo a la demanda de los Psicólogos orientados a la Clínica, con la dimensión práctica del tratamiento.

Profesorado: María Contreras Galocha, Silvia Ortega Membrilla, Amanda Tejón Arias.

Duración: 100 horas (50 h. teóricas y 50 h. prácticas).

Fecha de inicio: 26 de enero de 2021.

Inscripción: 800 € (Posibilidad de pago fraccionado. 10 % de descuento a todos los Psicólogos/as colegiados/as de Madrid desempleados/as, jubilados/as).

Más información del Experto en el siguiente [enlace](#).

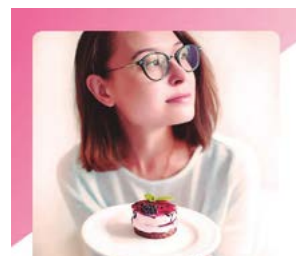

VI EDICIÓN EXPERTO EN HIPNOSIS CLÍNICA. CÓD. X2105

La hipnosis como procedimiento terapéutico, puede ser considerada como una de las técnicas más antiguas que se conocen para provocar cambios en los procesos cognitivos, afectivos, psicofisiológicos, perceptuales y conductuales a través de la sugestión (González Ordi, 2013).

La hipnosis resulta una herramienta de tratamiento valiosa para una amplia variedad de problemas psicológicos y/o médicos, ayudando a mejorar la calidad de vida de los pacientes sustancialmente (Brann, Owens y Williamson, 2012; Elkins, 2017; Nash y Barnier, 2012).

Existe evidencia científica sobre la eficacia clínica de la hipnosis, contrastada a través de estudios clínicos controlados y aleatorizados y de estudios de meta-análisis, especialmente centrados en la hipnosis como potenciador de la terapia cognitivo-conductual, el manejo de la ansiedad y el estrés emocional, depresión, dolor agudo y crónico, el manejo de efectos adversos de la quimioterapia, el manejo de la ansiedad y dolor en procedimientos médicos invasivos, trastornos Psicosomáticos, problemas gastrointestinales – intestino irritable, trastornos del sueño – insomnio, estrés agudo y postraumático y trastornos disociativos y conversivos (González Ordi, 2018).

El presente curso pretende dar a conocer de forma eminentemente aplicada los diversos procedimientos hipnóticos existentes para ayudar al tratamiento de estas patologías, desde una perspectiva eminentemente cognitivo-conductual y biopsicosocial.

Profesorado: Héctor González Ordi y Pilar Capilla Ramírez.

Fecha de Inicio: 29 de enero de 2021.

Duración: 100 horas.

Inscripción: 900 € (10 % de descuento a todos los colegiados/as de Madrid desempleados/as, jubilados/as y estudiantes asociados/as). Más información del Experto en el siguiente [enlace](#).



XI EDICIÓN EXPERTO EN PSICOLOGÍA COACHING DEPORTIVO CÓD. X2103

Horas de formación reconocidas para la Acreditación Nacional del Psicólogo Experto en Psicología del Deporte del Consejo General de la Psicología de España.

En este curso los/as participantes aprenderán una estrategia psicológica eficaz en modificación de la conducta, crecimiento personal y desarrollo deportivo. Ampliarán su repertorio de intervención, conseguirán integrarse en el mercado laboral y realizarán un ejercicio de exploración personal donde podrán impulsar sus proyectos.

Profesorado: Alejo García-Naveira, Inés Bravo González, Roberto Ruiz Barquín, Pilar Jerez Villanueva, Juan Pedro Vegas Rodríguez.

Duración: 150 horas.

Fecha de inicio: 6 de febrero de 2021.

Inscripción: 1000 € (10 % de descuento a todos los colegiados/as de Madrid desempleados/as, jubilados/as y estudiantes asociados/as).

Más información del Experto en el siguiente [enlace](#).

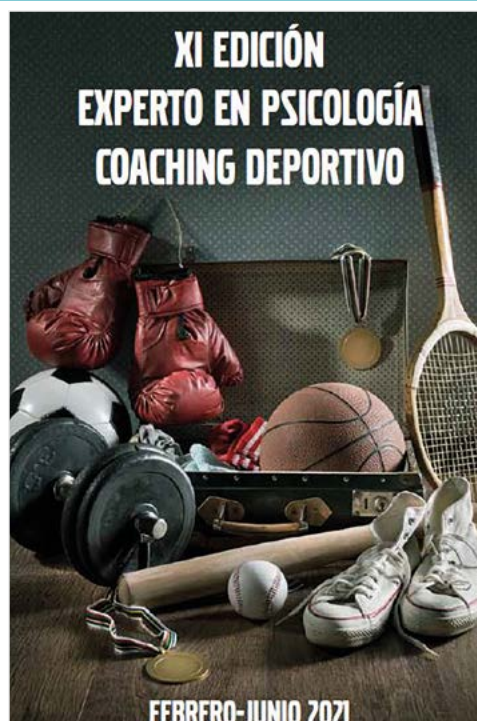

Actividades propuestas por los colegiados u otras entidades

SEMINARIO

LOS MALESTARES EMOCIONALES EN LOS NIÑOS PEQUEÑOS DURANTE LA PANDEMIA DEL COVID-19. CÓD. O2056

WEBINAR

El seminario está encaminado a orientar a los psicólogos/as que trabajan con niños/as o padres y madres, para ofrecerles algunas herramientas concretas que permitirán tratar los principales bloqueos en los niños pequeños derivados del confinamiento y de la posterior reincorporación a la vida cotidiana, así como los malestares derivados de tener que adaptarse a los cambios que escuela y sociedad se han tenido que llevar a cabo para poder convivir con la pandemia.



Ponente:

Núria Casanovas Puigví.

Duración:

4 horas.

Fecha:

Miércoles, 9 de diciembre de 15.00 a 19.00 h.

Inscripción:

30 € (10 % de descuento a todos los colegiados/as de Madrid desempleados/as, jubilados/as y estudiantes asociados/as).
Más información del seminario en el siguiente [enlace](#).

CURSO

INTRODUCCIÓN A LA PSICOTERAPIA GRUPAL CENTRADA EN EL SENTIDO EN PACIENTES CON CÁNCER AVANZADO. CÓD. C2040.

WEBINAR

La Psicoterapia centrada en el Sentido (PCS) es un modelo de Psicoterapia (individual o grupal), cuyo fin es estimular al paciente a la búsqueda del sentido, a través de experiencias, actitudes, revisión vital y desarrollo de su propio legado hacia sus familiares.

Se trata de una herramienta muy valiosa para los profesionales del ámbito del final de la vida. Consiste en ejercicios didácticos, experienciales y de discusión en grupo que tiene como misión ayudar a los pacientes con cáncer a vivir con sentido, de una manera plena, manteniendo y ampliando el sentido de su vida, viviendo en paz y con un objetivo en la vida.

Beatriz Moreno Milán.

Ponente:

8 horas.

Duración:

15 y 17 de diciembre, de 10.00 a 14.00 h.

Fechas:

Inscripción:

60 € (10 % de descuento a todos los colegiados/as de Madrid desempleados/as, jubilados/as y estudiantes asociados/as).

Más información del curso en el siguiente [enlace](#).

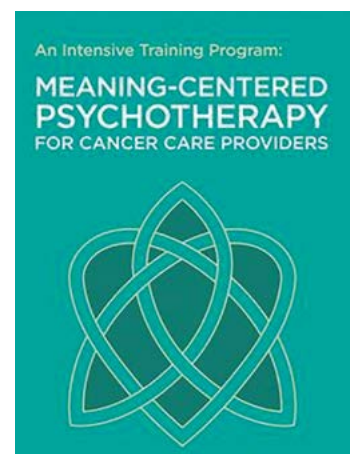

PRESENTACIÓN

MATERIALES PURITA ILUSIÓN. UNA METODOLOGÍA INNOVADORA PARA TRABAJAR EN EL ÁMBITO CLÍNICO, SOCIAL Y EDUCATIVO

WEBINAR

Presentaremos ocho materiales "Purita Ilusión", pensados tanto para el uso en el ámbito clínico, social y/o educativo. De los ocho materiales que serán presentados, tres de ellos son para el uso exclusivo del o de la profesional con la intención de que éste/a se sirva de ellos para encauzar conversaciones y fomentar en sus consultantes, individuos, parejas o familias, el descubrimiento de alternativas, recursos, confianza, etc. Y, para que le ayude como soporte técnico en el desarrollo de la intervención. Los asistentes podrán practicar con estos materiales mediante juego de rol.

Los cinco materiales restantes, que se expondrán en el taller, están diseñados para entregar a los consultantes en formato de "sugerencia" de modo que éstos puedan utilizarlo durante el tiempo intersección, con el objetivo de hacerles sentir protagonistas en su propio proceso de cambio y aumentar la motivación durante el tiempo que dura la intervención.

Pilar Ortiz Vázquez y Marga Herrero de Vega.

Ponentes:

Duración:

2 horas.

Fecha:

Inscripción:

Miércoles, 20 de enero, de 18.00 a 20.00 h.

Entrada libre, [previa inscripción](#).



V EDICIÓN

LA REALIDAD DEL DUELO PERINATAL: LAS PÉRDIDAS NO RECONOCIDAS, HERRAMIENTAS PARA EL TRABAJO CON PÉRDIDAS PERINATALES, ABORTOS (VOLUNTARIOS E INVOLUNTARIOS), Y BEBÉS FALLECIDOS PREMATURAMENTE. CÓD. C2102

El Duelo perinatal es una realidad que ocurre mucho más a menudo de lo que cabe pensar. Tanto desde la semana 0 a la 40, sigue siendo un proceso de duelo que hay que trabajar con unas herramientas y conocimientos específicos. Debido al aumento de la fecha de maternidad en nuestro país, aumenta el número de bebés que no nacen durante la gestación, siendo una pérdida no reconocida. Por otro lado también existen las pérdidas o interrupciones voluntarias del embarazo, que también precisan un soporte específico.



Diana Sánchez Sánchez.

Ponente:

12 horas.

Duración:

Miércoles, 13, 20 y 27 de enero de 10.00 a 14.00 h.

Fechas:

100 € (10 % de descuento a todos los colegiados/as de Madrid desempleados/as, jubilados/as y estudiantes asociados/as).

Inscripción:

Más información del curso en el siguiente [enlace](#).

CONFERENCIA

LO FEMENINO INQUIETANTE

La conferencia es una propuesta de reflexión y una visión desde la teoría psicoanalítica sobre la naturaleza y acepción social que se ha venido dando a la cualidad de "lo femenino". La naturaleza femenina, percibida como inquietante y misteriosa, despertando temores desde tiempos ancestrales.

Se abordarán aspectos tales como: imaginario social de lo femenino, el cuerpo femenino, la maternidad, construcción de la identidad, sexualidad femenina... terminando con algunas reflexiones sobre la violencia de género.



Ponente:

María Teresa Muñoz Guillén.

Fecha:

Jueves, 4 de febrero, de 18.00 a 19.00 h.

Inscripción:

Entrada libre, [previa inscripción](#)

EXPERTO

PSICODIAGNÓSTICO A TRAVÉS DE PRUEBAS PROYECTIVAS. HERRAMIENTAS DE COMPRESIÓN EN NIÑOS, ADOLESCENTES Y ADULTOS. CÓD. O2106

EXPERTO
ON LINE

Ponentes:

Esther Roperti Páez-Bravo, Marisol Valado Rodríguez, Amparo Bastos Flores, Estela Arriagada Vavrikova, Carolina Alises Roper, Florencia Poy Carulli, Marta Fernández Arcos, Pedro Ortiz Cermeño y M^a Eugenia Giraud.

Duración:

100 horas.

Fechas:

Del 8 de febrero al 31 de octubre de 2021.

Inscripción:

585 €. (10 % de descuento a todos los colegiados de Madrid desempleados/as, jubilados/as y estudiantes asociados/as).

Más información del Experto en el siguiente [enlace](#).



CURSO SEMIPRESENCIAL

ESPECIALIZACIÓN EN TÉCNICAS DE MODIFICACIÓN DE CONDUCTA. CÓD. X2101

La práctica de la Psicología Clínica supone un constante reto que nos enfrenta a la idiosincrasia de la interacción PERSONA X SITUACIÓN para la que no siempre tenemos la suficiente preparación, experiencia y/o actualización.

En este curso se ofrecerá una conceptualización teórica básica de modificación de conducta y sobre todo un ejercicio práctico de aprendizaje y consolidación de cada una de las técnicas que se verán durante el mismo.



Ponentes:

Alfonso Delgado Álvarez e Isabel Ávila Nieto.

Duración:

100 horas.

Fechas:

5 de febrero

Inscripción:

1 020€ (10 % de descuento a todos los colegiados/as de Madrid desempleados/as, jubilados/as y estudiantes asociados/as)

Más información del experto en el siguiente [enlace](#).

CURSO

INTRODUCCIÓN A LA TERAPIA DIALÉCTICO-CONDUCTUAL (DIALECTICAL BEHAVIOR THERAPY -DBT). CÓD. C2101

La terapia dialéctico-conductual (DBT - Linehan, 1993; 2015) es un terapia originalmente específica para el tratamiento del trastorno límite de personalidad (TLP) y actualmente también aplicable a otros trastornos que impliquen problemas de desregulación emocional. Tanto el TLP como otros trastornos con desregulación emocional son frecuentes en la práctica clínica y algunas de las conductas disfuncionales recurrentes como la ideación suicida, las autolesiones y las conductas impulsivas (entre otras) suponen a menudo un reto a la hora de trabajar con estos pacientes. La DBT ofrece un modelo terapéutico así como estrategias concretas para abordar dichas conductas.



Ponente:

Carla Palafox Freund.

Duración:

16 horas.

Fechas:

Lunes y martes 15, 16, 22 y 23 de febrero de 15.00 a 19.00 h.

Inscripción:

105 €. (10 % de descuento a todos los colegiados de Madrid desempleados/as, jubilados/as y estudiantes asociados/as)

Más información del curso en el siguiente [enlace](#).

II EDICIÓN

NUEVAS FORMAS DE REPRODUCCIÓN ASISTIDA, DUELOS Y VINCULACIÓN AFECTIVA. CÓD. O2107

CURSO ON LINE

Este curso pretende ofrecer un espacio de actualización ante las nuevas realidades que nos muestra la sociedad y que se representan en la clínica. Los avances de la ciencia en la reproducción asistida están más que instaurados y los psicólogos nos encontramos con estas realidades en consulta, que llevan a la necesidad de actualizar nuestros conocimientos y aunar la evidencia científica que existe en relación con el tema en este terreno.

El curso pretende dotar de manejo clínico para el trabajo con parejas, hombres y mujeres que se encuentran en procesos de reproducción asistida.



Ponentes:

Raquel Huescar Párraga y Raquel Reyes Torres.

Duración:

12 horas.

Fechas:

Del 1 al 29 de marzo del 2021. Con dos sesiones de videoconferencia los lunes 22 y 29 de marzo de 10.30 a 12.00 h.

Inscripción:

140 €. (10 % de descuento a todos los colegiados de Madrid desempleados/as, jubilados/as y estudiantes asociados/as).

Más información del curso en el siguiente [enlace](#).



Biblioteca del Colegio

Novedades seleccionadas

Catálogo y alertas disponibles en:
www.copmadrid.org

Psicología clínica y de la salud

Caminando a través del TDAH

JONATAN FRUTOS DE MIGUEL

Madrid: Pirámide; 2020, 246 p. (SIGN.: 8103)

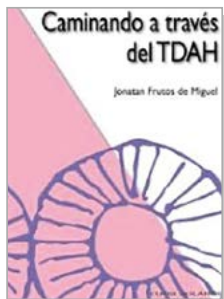

SUMARIO: Bloque I ¿Sabemos de verdad lo que es el TDAH?

1. La evolución de la psicopatología. 2. TDAH: el concepto a lo largo del tiempo. 3. El daño cerebral, las características comportamentales y la pobre inhibición como moduladores del concepto a lo largo del siglo XX. 4. El concepto actual. 5. El concepto actual desde la perspectiva clínica (categorial) 6. El concepto actual desde la perspectiva empírica (dimensional) 7. Comorbilidad y

otros problemas frecuentes asociados al TDAH. Bloque II. La etiología del TDAH 8. Buscando el origen. 9. ¿Sabemos la causa? 10. La evolución etiológica del TDAH. 11. El modelo médico: aspectos biogenéticos y neuroanatómicos. 12. El modelo psicológico: factores cognitivos. 13. El modelo pedagógico: factores psicosociales y ambientales. 14. Procesos neurológicos y psicológicos implicados en la definición operativa del TDAH. 15. Tempo cognitivo lento. Bloque III. Evaluación y tratamiento en el TDAH. 16. Los sofismos del diagnóstico y el tratamiento psicofarmacológico. 17. Estrategias para la evaluación del TDAH. 18. Las entrevistas, escalas y cuestionarios en el diagnóstico del TDAH. 19. Los test psicométricos y pruebas específicas de diagnóstico. 20. El tratamiento en el TDAH: aspectos generales. 21. Tratamiento psicológico. 22. Tratamiento psicopedagógico. 23. Tratamiento farmacológico. 24. Intervención en el ámbito escolar. 25. Intervención en el ámbito familiar.

Análisis funcional de la conducta humana: concepto, metodología y aplicaciones

COORDINADORA, MARIA XESÚS FROXÁN PARGA

Madrid: Pirámide; 2020, 340 p. (SIGN.: 8105)



SUMARIO: 1. Introducción. 2. Evolución histórica del análisis funcional. 3. Cuestiones filosóficas en torno al análisis de la conducta. 4. Desarrollo del análisis funcional de la conducta humana en contextos naturales. 5. Análisis funcional de términos psicológicos. 6. Análisis funcional de términos del lenguaje natural. 7. Análisis de la conducta y prácticas culturales. 8. Aplicación del análisis funcional a diversos casos clínicos.

Depresión y suicidio 2020: documento estratégico para la promoción de la salud mental

COORDINACIÓN, MERCEDES NAVÍO ACOSTA Y VÍCTOR PÉREZ SOLA

Madrid: Wecare-u. Healthcare Communication Group; 2020, 260 p. (SIGN.: E-853)

Acceso electrónico: <https://www.consaludmental.org/publicaciones/Depresion-suicidio-2020.pdf>

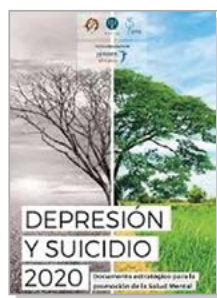

SUMARIO: 1. Depresión y suicidio: una prioridad de salud pública. 2. Magnitud del problema. 3. Impacto sociosanitario. 4. Abordaje del paciente con depresión mayor. 5. Papel de la atención primaria en depresión y prevención del suicidio. 6. Abordaje enfermero en la depresión y la prevención del suicidio. 7. La prevención del suicidio. Claves para su abordaje. 8. Perspectivas de futuro en el tratamiento de la depresión y la

conducta suicida. 9. Los planes de prevención del suicidio: revisión y propuestas. 10. Prevención del suicidio en Europa a través de la resiliencia en las escuelas. 11. Biomarcadores en depresión y suicidio. 12. Atención a familiares y allegados de pacientes por suicidio. 13. Poblaciones de especial vulnerabilidad (LGTB, violencia de género, exclusión social) 14. Depresión y suicidio en población infanto-juvenil. 15. Suicidio en población geriátrica. 16. Patología dual. 17. Perspectivas de futuro en investigación tecnológica. 18. Atención a familias, entorno y supervivientes del suicidio. 19. Prevención del suicidio en los medios de comunicación. Epílogo: Depresión y COVID-19

Guía de mediación intergeneracional desde un enfoque sistémico: familias con adolescentes

AUTORES: GREGORIO GULLÓN ARIAS Y BELÉN RODRÍGUEZ-CARMONA VELASCO

Madrid: Unión de Asociaciones Familiares; 2019, 129 p. (SIGN.: 8088)



SUMARIO: 1. Características diferenciadoras. 2. Modelo sistémico y estructura familiar. 3. Enfoque evolutivo de la adolescencia. 4. El proceso de diferenciación. 5. La demanda y la entrevista inicial. 6. Técnicas de intervención. 7. Uso inadecuado del control parental: el ciclo sintomático. 8. Demandas más comunes en el servicio de UNAF.

www.copmadrid.org

MúsicaTEA 1: actividades musicales para la estimulación cognitiva

ELENA FERNÁNDEZ MENÉNDEZ

Valencia: Psylicom; 2020, 84 p. (SIGN.: 8106)



SUMARIO: Los cuadernos MúsicaTEA están dirigidos especialmente a niños y jóvenes con diversidad funcional (TEA, discapacidad intelectual, TDA/H, etc.) con el objetivo de facilitarles el aprendizaje de los conceptos básicos del lenguaje musical al mismo tiempo que se estimulan sus capacidades cognitivas, emocionales y conductuales. A través de una serie de fichas, se introduce progresivamente el lenguaje musical y a la vez se ejercita y potencia el área cognitiva, incluyendo la atención, la memoria, el lenguaje y las funciones ejecutivas; el área emocional favoreciendo la autoestima, la seguridad y la confianza en uno mismo y también el área conductual, contribuyendo a mejorar el control de la impulsividad y la capacidad de inhibición de respuesta. Los ejercicios admiten variaciones en cuanto a velocidad, orden de ejecución e incluso la introducción de diferentes instrucciones a seguir para favorecer la iniciativa, la creatividad y la flexibilidad; además, se pueden realizar tanto de forma individual como en parejas o en pequeños grupos, por lo que se pueden convertir en juegos de imitación y de turnos. La colección MúsicaTEA está formada por tres cuadernos de complejidad creciente, no siendo necesario tener conocimientos previos de música para poder utilizarlos en familia, en el ámbito educativo y/o terapéutico.

serie de fichas, se introduce progresivamente el lenguaje musical y a la vez se ejercita y potencia el área cognitiva, incluyendo la atención, la memoria, el lenguaje y las funciones ejecutivas; el área emocional favoreciendo la autoestima, la seguridad y la confianza en uno mismo y también el área conductual, contribuyendo a mejorar el control de la impulsividad y la capacidad de inhibición de respuesta. Los ejercicios admiten variaciones en cuanto a velocidad, orden de ejecución e incluso la introducción de diferentes instrucciones a seguir para favorecer la iniciativa, la creatividad y la flexibilidad; además, se pueden realizar tanto de forma individual como en parejas o en pequeños grupos, por lo que se pueden convertir en juegos de imitación y de turnos. La colección MúsicaTEA está formada por tres cuadernos de complejidad creciente, no siendo necesario tener conocimientos previos de música para poder utilizarlos en familia, en el ámbito educativo y/o terapéutico.

El ingenioso hidalgo y del cavallero don Quixote de la Mancha, de Miguel de Cervantes: psicopatologías de Don Quijote y de Sancho

JOSÉ LUIS FERNÁNDEZ SEARA

Salamanca: Luso-Española de Ediciones; 2020, 63, 84 p. (SIGN.: 8112)

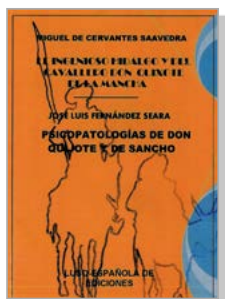

SUMARIO: 1. Introducción al libro El ingenioso hidalgo y del cavallero don Quixote de la Mancha. 2. Enumeración y tabulación de los textos del Libro de Don Quijote. 3. Breve reseña sobre las andanzas, venturas, desventuras, hazañas y desafíos, desvaríos de Don Quijote y Sancho (primera y segunda parte) 4. Aportaciones desde la literatura de don Miguel de Cervantes a la psicología y a la psiquiatría. 5. Cuadros nosológicos y

controversias sobre las enfermedades de Don Quijote y Sancho. 6. Psicopatologías de Don Quijote y de Sancho a través del libro del Ingenioso don Quijote. 6.1. Perfiles psicológicos y psiquiátricos de Don Quijote y Sancho: características. Investigación textual psicológica. 6.2. Perfiles psicológicos y psiquiátricos de Don Quijote. 6.3. Perfiles psicológicos y psiquiátricos de Sancho. 6.4. Perfiles psicológicos y psiquiátricos de Don Quijote y Sancho.

Revisión de la Guía de Práctica Clínica de Prevención y Tratamiento de la Conducta Suicida (2012) del Programa de GPC en el SNS

AUTORÍA, MARÍA ÁLVAREZ ARIZA ... ET AL.

Coruña: Ministerio de Sanidad. Unidad de Asesoramiento Científico-técnico: Avalia-t. Agencia Gallega para la Gestión del Conocimiento en Salud (ACIS); 2020, 108 p. (SIGN.: E-855)

Acceso electrónico: http://www.infocoponline.es/pdf/conducta_suicida_avaliat_revison.pdf



SUMARIO: 1. Introducción. 2. Objetivos. 3. Metodología. 3.1. Creación del grupo de revisión de la guía. 3.2. Proceso de revisión de la guía. 3.3. Decisión. 4. Resultados. 4.1. Resultados de la búsqueda bibliográfica. 4.2. Principales resultados del cuestionario de consulta a expertos. 4.3. Priorización de áreas clínicas y análisis del impacto de la nueva evidencia. 4.4. Revisión de otras áreas incluidas en la GPC. 5. Conclusiones. 6. Bibliografía. Anexo 1. Grupo de trabajo. Anexo

2. Estrategias de búsqueda bibliográfica para la localización de GPC y revisiones sistemáticas sobre conducta suicida. Anexo 3. Cuestionario de consulta a expertos para la revisión de la GPC 2012. Anexo 4. Estudios excluidos. Anexo 5. Tablas de análisis de impacto de la nueva evidencia. Anexo 6. Declaración de interés

Guía sobre el duelo en la infancia y la adolescencia: formación para madres, padres y profesorado

AUTORES, BATIRTZE ARTARAZ O CERINJAUREGUI... ET AL.

Bizkaia: Colegio de Médicos de Bizkaia; 2017; 50 p. (SIGN.: E-852)

Acceso electrónico: <https://www.consalmudmental.org/publicaciones/Duelo-infancia-adolescencia.pdf>

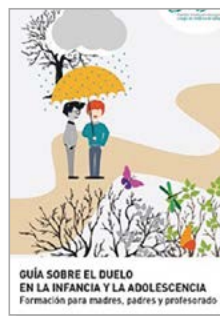

SUMARIO: I. El porqué de esta guía. II. El duelo en la infancia y en la adolescencia 1. Mitos sobre el duelo en la infancia y adolescencia. 2. La comprensión del duelo según la edad y el desarrollo evolutivo. 3. Diferencias entre el duelo adulto y el de la infancia y adolescencia. 4. Expresiones del duelo en el entorno familiar y escolar. 5. Otras pérdidas, otros duelos. 6. Cómo ayudar a elaborar el duelo en la infancia y adolescencia. 7. Conductas que nos pueden

alertar sobre un duelo complicado. 8. Materiales de ayuda. III. Conclusiones. IV. Bibliografía consultada. V. Anexos. 1. Información sobre el duelo adulto. A. Información para las personas que han sufrido la pérdida de un ser querido. B. Información para familiares y entorno social próximo de la persona que ha sufrido una pérdida. 2. Información para adolescentes. Las pérdidas y el duelo en la adolescencia

Becas y ayudas para colegiados

www.copmadrid.org

Terapia psicodinámica para la patología de la personalidad: tratamiento del funcionamiento intrapsíquico e interpersonal

EVE CALIGOR, OTTO F. KERNBERG, JOHN F. CLARKIN, FRANCK E. YEOMANS

Bilbao: Desclée de Brouwer; 2020, 670 p. (SIGN.: 8110)

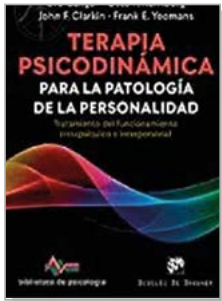

SUMARIO: Sección I. La personalidad y los trastornos de personalidad contemplados desde la perspectiva de la teoría de las relaciones objetales. 2. La personalidad y los trastornos de personalidad dentro del marco de referencia de la teoría de las relaciones objetales. 3. Psicodinámica clínica dentro del marco de la teoría de las relaciones objetales: conflicto, ansiedad, defensa y relaciones objetales internas. Sección II. Visión general de la PFT-Z:

tareas básicas, la relación terapéutica y estrategias de tratamiento. 4. Tareas básicas y elementos básicos del tratamiento. 5. La relación terapéutica: la actitud y postura del terapeuta, la alianza terapéutica, transferencia y contra-transferencia. 6. Estrategias de tratamiento y mecanismos de cambio. Sección III. La consulta habilidosa. 7. Evaluación del paciente y planificación del tratamiento. Sección IV. Establecer el marco del tratamiento. 8. El contrato terapéutico esencial: conductas, tratamientos adicionales y medicación. Sección V: Técnicas y tácticas de la PFT-A. 9. Identificar un centro focal de intervención. 10. Intervenir I: las intervenciones exploratorias y proceso de interpretación. 11. Intervenir II: análisis de la transferencia y tácticas que guían el proceso de interpretación. 12. Intervenir III: integrar las intervenciones de apoyo y las intervenciones exploratorias. Sección VI: Fases del tratamiento y trayectorias de cambio. 13. Fases inicial, intermedia y avanzada del tratamiento.

Intervención social

Menores y violencia de género

DELEGACIÓN DEL GOBIERNO CONTRA LA VIOLENCIA DE GÉNERO; AUTORA, MARÍA JOSÉ DÍAZ-AGUADO JALÓN, ROSARIO MARTÍNEZ ARIAS Y JAVIER MARTÍN BABARRO

Madrid: Ministerio de Igualdad, Centro de Publicaciones; 2020, 373 p. (SIGN.: E-856)

Acceso electrónico: https://violenciagenero.igualdad.gob.es/violenciaEnCifras/estudios/investigaciones/2020/pdfs/Estudio_menores_final.pdf



SUMARIO: Capítulo uno. Introducción. Capítulo dos. Situación de las y los menores en igualdad y violencia de género. Capítulo tres. Exposición de menores a la violencia de género contra su madre. Capítulo cuatro. Igualdad y prevención de la violencia de género desde la perspectiva del profesorado y de los Equipos directivos. Capítulo cinco. Conclusiones y propuestas

Guía de familias reconstituidas

AUTORÍA, FERNANDO DE YZAGUIRRE GARCÍA; ILUSTRACIONES, MÓNICA CARRETERO SÁEZ

Madrid: Unión de Asociaciones Familiares, 2017; 40 p. (SIGN.: 8109)



SUMARIO: I. ¿Qué es y cómo funciona una familia reconstituida? II. El punto de vista de hijas e hijos. III. Fuentes de conflictos y estrés en las familias. IV. Algunas pautas que puedes seguir. V. ¿Lo estamos haciendo bien? Para leer en familia. La historia de Lorena.

Psicología educativa

El despertar de la ranita: meditación con los más pequeños

ELINE SNEL; TRADUCCIÓN DE JORDI VIDAL; ILUSTRACIONES, MARC BOUTAVANT

Barcelona: Kairos; 2020, 176 p. (SIGN.: 8111)

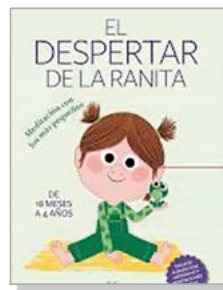

SUMARIO: 1. Yo no seré un padre como ese. 2. Empecemos por el principio. 3. Lo que cuenta de veras. 4. Entrar en nuestro mundo interior. 5. Nuestro cuerpo, nuestro amigo. 6. El momento presente: una necesidad olvidada. 7. Las emociones que sentimos. 8. Ser padres no es para cobardes. 9. Cuando el cuerpo quiere dormir, pero la cabeza no. 10. El jardín de las almas.

El acoso y el ciberacoso escolar en el alumnado con discapacidad

EQUIPO INVESTIGADOR, ESPERANZA DE PINEDO EXTREMERA, JUAN CARLOS ALMONACID RAMOS, MERCEDES TURRERO MARTÍN Y SERGIO GONZÁLEZ PÉREZ

Madrid: Fundación ONCE; 2019, 136 p. (SIGN.: E-854)

Acceso electrónico: <https://www.consalmudmental.org/publicaciones/Acoso-ciberacoso-escolar-alumnado-dis-capacidad.pdf>



SUMARIO: 1. Resumen Ejecutivo. 2. Justificación del estudio, objetivos y alcance. 3. Metodología. 4. Marco conceptual. 5. Marco normativo y políticas. 6. Acoso y ciberacoso escolar en alumnado con discapacidad. 7. Buenas prácticas. 8. Conclusiones. 9. Recomendaciones

SERVICIO DE LOGO/MARCA PARA LOS COLEGIADOS

Más de 6 000 colegiadas y colegiados ya han solicitado este servicio que permite utilizar el logo/marca del Colegio para su actividad profesional

¡Solicita ya este nuevo servicio, pide cita en el teléfono 91 541 99 99!

Psicología y drogodependencias

Informe 2020: alcohol, tabaco y drogas ilegales en España

OBSERVATORIO ESPAÑOL DE LAS DROGAS Y LAS ADICCIONES (OEDA)

Madrid: Ministerio de Sanidad, Centro de Publicaciones; 2020, 260 p. (SIGN.: E-857)

Acceso electrónico: <http://www.infocoponline.es/pdf/2020OEDA-INFORME.pdf>



SUMARIO: 1. Consumo, percepciones y opiniones ante las drogas. 1.1. Encuesta sobre alcohol y drogas en España (edades), 1995-2019. 1.2. Encuesta sobre uso de drogas en Enseñanzas Secundarias en España (ESTUDES), 1994-2018-2019. Prevalencia de consumo de sustancias psicoactivas. Consumo por tipo de sustancia psicoactiva. Percepciones y opiniones de la población ante el consumo de sustancias psicoactivas. Consumo de sustancias psicoactivas, contexto y consecuencias negativas. 2. Problemas relacionados con las drogas. 2.1. Indicador admisiones a tratamiento por consumo de sustancias psicoactivas, 1987-2018. 2.2. Indicador urgencias hospitalarias en consumidores de sustancias psicoactivas, 1987-2018. 2.3. Indicador Mortalidad por reacción aguda a sustancias psicoactivas, 1983-2018. Mortalidad relacionada con drogas. 2.4. Infecciones en consumidores de drogas, 1996-2018. 2.5. Consumo problemático de drogas, 2006-2018. 3. Sistemas de alerta temprana. 3.1. Sistema de alerta temprana de Unión Europea (EWA-Early Warning System) 3.2. Sistema Español de Alerta Temprana (SEAT) 4. Oferta de drogas y medidas de control. 4.1. Ventas de tabaco, 2005-2019. 4.2. Número de decomisos y cantidades de drogas decomisadas, 1998-2019. 4.3. Precio y pureza de las drogas decomisadas, 2000-2019. 4.4. Detenidos por tráfico de drogas y denuncias por consumo y/o

detenidos por tráfico de drogas y denuncias por consumo y/o

¡¡Jóvenes a jugar!!: análisis del impacto de la publicidad en el juego de apuestas en adolescentes

INVESTIGADORES: DANIEL LLORET IRLES, VÍCTOR CABRERA PERONA, CARLOS FALCES DELGADO, HUGO GARCÍA ANDREU Y SARA MIRA MOLINA

Madrid: Centro Reina Sofía sobre Adolescencia y Juventud, Fundación de Ayuda contra la Drogadicción (Fad); 2019; 101 p. (SIGN.: E-785 (II))



SUMARIO: I. Presentación. II. Objetivos. III. Estructura de la investigación. IV. Informe Estudio 1 y 2. Estudios experimentales. V. Informe Estudio 3. Estudio cualitativo. VI. Informe Estudio 4. Análisis descriptivo. VII. Conclusiones

Psicología del trabajo y recursos humanos

Distinciones de coaching: construimos a través del lenguaje

SILVIA GUARNIERI Y EL EQUIPO DE LA EEC; PRÓLOGO DE JIM SELMAN

Madrid: LID; 2020; 175 p. (SIGN.: 8108)



SUMARIO: Introducción: qué decimos cuando hablamos de distinción. Distinciones: 1. Abundancia y escasez. Rosa Zappino. 2. Alerta-alarma. Mercedes Cisneros. 3. Autoestima y amar (se). Manuela Rama. 4. Compasión y lástima. Rosa Coto. 5. Creencias. Nora Patlis. 6. Culpa y responsabilidad en la educación. Rosa Barriuso. 7. Curar y sanar. Francisco Kiko Junquera. 8. Del jefe al líder. Juan Luis Ayuso. 9. Deseo y necesidad. Mónica Pérez Zorrilla. 10.

Egoísta y protagonista. Sandra Díaz. 11. Emoción y sentimiento. Mavi Catalá. 12. Empatía. Yanina Carchak. 13. Enseñar y aprender. Fernando Vargas. 14. Escucha antipática, apática, empática y simpática. Patxi Rocha. 15. Estar presente. Joan Díaz. 16. Hábito y ritual. Luis Miró. 17. Hablar sin filtro y hacer la diferencia. Arianna Martínez Fico. 18. Interrumpir. Cristina Martínez de Aragón. 19. Mostrar y demostrar. Mavi Catalá. 20. Necesidades y sentimientos. Emilio Arsuaga. 21. Obligación y compromiso. Blanca Huarte-Mendiola. 22. Pérdida. Alicia Morales. 23. Reaccionar y responder. Ruth Gavilán. 24. Suerte y probabilidad. Emilio Arsuaga. 25. Valiente. Montse Sans. 26. Visión y objetivos. Sandra Díaz. Equipos. Luis Carchak. Experiencias de coaching de equipos. Luis Carchak. Herencia y legado. Silvia Guarnieri

Psicología general

Familias competentes: por una convivencia confortable en casa

ERNESTO LÓPEZ MÉNDEZ, JESÚS PAÑOS MARTÍN, MIGUEL COSTA CABANILLAS Y MARÍA PAZ GARCÍA-VERA

Madrid: Pirámide; 2020, 258 p. (SIGN.: 8104))



SUMARIO: Introducción. La paternidad competente y positiva, una dedicación gozosa y exigente. Parte I. El potencial de la comunicación en la vida y en la convivencia. 1. La comunicación y la convivencia: una historia de vida y una morada común. 2. Fines, valores y resultados de la comunicación. Parte II. Cómo desarrollar cada día el potencial de la comunicación en la paternidad competente y positiva. 3. El poder de la permeabilidad y de la reciprocidad. 4. El poder de

mi ejemplo, en lo bueno y en lo malo. 5. El poder de la aceptación y del respeto. 6. El poder de estimular la autonomía y la responsabilidad. 7. El poder de escuchar atenta y activamente. 8. El poder de la empatía. 9. El poder del elogio sincero y de las recompensas. 10. El poder de ver y señalar los pequeños pasos para mejorar. 11. El poder de retirar la atención a los comportamientos negativos. 12. El poder de la serenidad y la firmeza. 13. El poder de las normas y los límites

Publicaciones del Colegio

A continuación se reproducen los sumarios de las últimas revistas científico-profesionales editadas y coeditadas por el Departamento de Publicaciones del Colegio Oficial de la Psicología de Madrid.

Anuario de Psicología Jurídica 2020 • Vol. 30 año 2020

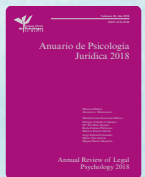

Artículos

The Analysis of Nonverbal Communication: The Dangers of Pseudoscience in Security and Justice Contexts

Socio-psychological Profile of a Person Who Confidentially Provides Assistance to the Operational Unit

El Perfil del Consumidor de Imágenes de Abuso Sexual Infantil: Semejanzas y Diferencias con el Agresor online y el Delincuente Dual

Social Support and Mental Health of Young People in Residential Care: A Qualitative Study

El Cambio de Residencia del Menor tras la Ruptura: la Importancia de los Criterios Valorativos

Dissociative Amnesia beyond the Evidence about the Functioning of Memory

Alcohol, otras Drogas y Salud Mental en Población Femenina Penitenciaria

El Síndrome de Estocolmo en Mujeres Mexicanas Víctimas de Violencia de Pareja

El Quebrantamiento de las Órdenes de Protección en Violencia de Género: Análisis de los Indicadores de Riesgo mediante el Formulario VPR4.0

¿Por qué se Cometen Agresiones Sexuales en Grupo? Una Revisión de las Investigaciones y Propuestas Teóricas

La Simulación del Acoso Laboral en el LIPT-60: Implicaciones para la Evaluación Psicológica Forense

Réplica de artículos

La Ceguera al Género Inducida por la Ceguera a los Estándares de Medición. Comentario a Ferrer-Pérez y Bosch-Fiol, 2019

revistas_copm@cop.es

Clínica y Salud • Vol. 31 Nº 3, noviembre 2020



Artículos

A Pathway to Excellence - Editorial

Educación Emocional en la Educación para la Salud: Cuestión de Salud Pública

Dejar de Fumar, Terapia Cognitivo-conductual y Perfiles Diferenciales con Árboles de Decisión

El Bullying en el País Vasco: Prevalencia y Diferencias en Función del Sexo y la Orientación Sexual

Artículos de opinión

Good Practices in Perinatal Mental Health during the COVID-19 Pandemic: A Report from Task-Force RISEUP-PPD COVID-19

Depresión Postparto Paterna: Visibilidad e Influencia en la Salud Infantil

Impacto del COVID-19 en Personas Mayores en España: Algunos Resultados y Reflexiones

Recensión

Evaluación psicométrica de la agresión instrumental y expresiva en contextos clínicos y forenses, de José Manuel Andreu Rodríguez y María Elena de la Peña Fernández. Ediciones Complutense, 100 pp., año 2019

clin-salud@cop.es

Psychosocial Intervention • Vol. 29 Nº 3, septiembre 2020



Direct and Indirect Effects of Transformational Leadership on Volunteers' Intention to Remain at Non-profit Organizations

Can We Improve Emotional Skills in Older Adults? Emotional Intelligence, Life Satisfaction, and Resilience

Leaving the Teaching Profession: Examining the Role of Social Support, Engagement and Emotional Intelligence in Teachers' Intentions to Quit

Are Interventions with Batterers Effective? A Meta-analytical Review

The Actor-Partner Interdependence Model in the Study of Aggression and Victimization within Couples: An Empirical Examination in 361 Dyads

Motivational Strategies in Interventions for Intimate Partner Violence Offenders: A Systematic Review and Meta-analysis of Randomized Controlled Trials

pi@cop.es

Revista de Psicología Aplicada al Deporte y al Ejercicio Físico • Vol. 5, junio Nº 1 2020



Preparación psicológica para los Juegos Paralímpicos y afrontamiento de lesión: un caso en taekwondo

Factores psicológicos asociados a la vulnerabilidad de lesiones en jugadores de fútbol. Estudio de caso en un equipo de fútbol semi-profesional

Barreras psicológicas en el rendimiento del remoergómetro

Nivel de Activación Óptimo y Rendimiento en un jugador de Fútbol no Profesional

Intervención sobre la comunicación del entrenador para aumentar la confianza de los deportistas

Trabajo multidisciplinar en tecnificación en deportes de invierno: un abordaje desde la psicología del deporte

Aplicación del modelo de las 5Cs para la formación de entrenadores: Un ejemplo de práctica basada en la evidencia

rpedef@cop.es

Psicología Educativa • Vol. 26 Nº 2, junio 2020



Variables that predict the potential efficacy of early intervention in reading in Down syndrome

Dynamic Assessment in Preschoolers with Down Syndrome and Nonspecific Intellectual Disability

School-climate profile: Cross-cultural study of a battery of questionnaires validity for assessing school-climate

Parental involvement and family motivational climate as perceived by children: A cross-cultural study

Parental Involvement Elementary Students' Homework: Its Relation with Academic Self-Efficacy, Self-Regulated Learning, and Academic Achievement

The role of Anxiety in the Self-Efficacy and Math Achievement Relationship

Convergencia en la evaluación socio-académica de estudiantes y docentes en un programa psicoeducativo

Identifying Adjustment Difficulties in Chilean Schools: Psychometric Properties of the Teacher Observation of Classroom

Grift as Predictor and Outcome of Educational, Professional and Personal Success: A Systematic Review

Repercusiones de la dislexia en autoestima, el comportamiento socioemocional y la ansiedad en escolares

ps-educ@cop.es

Revista Clínica Contemporánea • Vol. 11 Nº 2, julio 2020



Perspectivas teóricas

Tecnologías de información y comunicación (TIC) aplicadas al tratamiento de los problemas de ansiedad

Intervención psicológica en trastornos del sueño: una revisión actualizada

Práctica Clínica

La relación terapéutica en psicoterapia grupal operativa psicoanalítica en una unidad de salud mental

Intervención en Atención Temprana en un caso de Potocki-Lupsk

Entrevista a Félix López. (Video)

Recensión de libro

Recensión PDM-2 (Manual Diagnóstico Psicodinámico 2ª Edición)

Actualidad

Reseña Película: Parásitos (2019) de Bong Joon-ho

Noticia contemporánea

Actividades formativas

Jornadas y Congresos

clinicacontemporanea@cop.es

Journal of Work and Organizational Psychology Vol. 36 Nº 3, Diciembre 2020

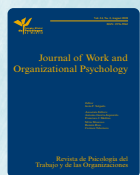

Mindful Organizing: A Participation Climate is not Enough, Teams Need Perceived Safety for Upward Dissent

The Work Agent Capabilities (WAC) questionnaire: Validation of a new measure Follower's Strengths-Based Leadership and Follower Innovative Behavior

Stifling my fire: The impact of abusive supervision on employees' motivation and Work Outcomes

Convergent and Predictive Validity of the Big Five Factors Assessed with Single-Stimulus and Quasi-Ipsative Questionnaires

Intensity Matters: The Role of Physical Activity in the Job Demands-Resources Model

Developing biodata for public manager selection purposes: a comparison between fuzzy logic and traditional methods

rpto@cop.es

The European Journal of Psychology Applied to Legal Context • Vol. 12 Nº 2 julio 2020



Which tactics of sexual violence predict leaving the relationship? The role of dependence towards partner

Attitudes towards School Violence Questionnaire, revised version: CAHV-28

Psychosocial characteristics of juvenile offenders in a detention centre regarding recidivism risk

Motivational strategies, working alliance, and protherapeutic behaviors in batterer intervention programs: A randomized controlled trial

Longitudinal Patterns of Antisocial Behaviors in Early Adolescence: A Latent Class and Latent Transition Analysis

ejpalc@usc.es

Ansiedad y Estrés • Vol. 26 Nº 1, enero-junio 2020



Estilos parentales y su contribución al ajuste personal y social de los hijos

Aplicación individual del tratamiento transdiagnóstico a un caso de ansiedad generalizada

Las estrategias de afrontamiento: relación con la integridad y la desesperación en adultos mayores

Relación entre los tipos de afrontamiento y el estrés cotidiano en preescolares

La relación entre hermanos/as y su adaptación en contextos de alto estrés familiar

Rasgos de personalidad y variables asociadas a la ansiedad escénica musical

Análisis de las consecuencias cognitivas y afectivas de la violencia de género en relación con el tipo de maltrato

Música como reductor de ansiedad: Un estudio piloto

Revisión

Estrés y control percibido en trabajadores de emergencias

seas.cons@psi.ucm.es

Revista de Mediación • Vol. 13 Nº 1, junio 2020



Presentación: Mediación, posibilidad no, sino hecho

Conflictos y mediación en las cárceles españolas

Mediación, conflictos sucesorios y empresa familiar

Proximidad y mecanismos adecuados de resolución de conflictos: una propuesta estructural

La influencia de las variables género, lenguaje y legitimación en la calidad de la mediación familiar

Asunción de perspectivas ajenas en procesos empáticos cognitivos

Transformación online de conflictos en casos de disputas transfronterizas

revistamediacion@imotiva.es

Revista Historia de la Psicología- Vol. 41 Nº 3, septiembre 2020



Bernardo Houssay, Horacio Rimoldi y la formación de investigadores en Psicología: Una bisagra entre CONICET y las Universidades Argentinas

Towards a History of Psychology in Portugal: the Contribution of Silvío Lima's A Psicologia em Portugal (1949)

Las Memorias de José Luis Pinillos. Un documento para la Historia de la Psicología en España El conductismo a través de América. Un estudio sociobibliométrico de la Revista Interamericana de Psicología y la Revista Latinoamericana de Psicología en sus primeras cuatro décadas

DOCUMENTOS: La Psicología del adoctrinamiento

Introducción: Philipp Lersch y la psicología del adoctrinamiento

La Psicología del adoctrinamiento

www.revistahistoriapsicologia.es



Anuncios por palabras

DE COLEGIADOS

Se ofrece despacho en el centro de Alcalá de Henares, una tarde/mañana a la semana o por horas. Zona centro, exterior, con sala de espera, baño, y recepción. Imágenes en www.clinicapsicotec.com Tel.: 645 33 66 36. M-14293.

Se alquilan por horas despachos y sala de grupos (zona centro) de lunes a domingo desde 8 euros cada bloque de dos horas. Disponemos de despachos para personal y uso sanitario, y otros para personal o uso no sanitario. Tel.: 91 532 46 80. M-13579.

Se alquilan despachos por horas en barrio Salamanca. Mobiliario representativo, elegante, ideal imagen VIP ante clientes. Despachos insonorizados con climatización individual y regulación de luz. 2 salas de espera independientes para pacientes y psicólogos. 2 aseos. Servicio de secretaria incluido, para recepción y cobro. Parking y metro Diego de León. Precio únicamente desde 7,7 euros/hora. Tel.: 91 563 76 22. M-23400.

Centro de Psicología alquila despachos, por mes completo, amueblados para trabajar con adultos y/o niños. Incluye calefacción, aire acondicionado, sala de espera, wifi y limpieza del despacho y zonas comunes. Bien comunicado. Zona Arganzuela. Tel. 910294156. M-18967.

Centro de Psicología en calle Gran Vía de Madrid, alquila despacho de 23 m. A tiempo completo y vacío, exterior con mucha luz, vistas, silencioso y climatizado. Con gastos incluidos. Portero físico y automático. Edificio representativo. Tfno. 659376253. M-04815.

Se alquila despacho acogedor en una de las mejores zonas de Madrid (metro Tribunal) por horas (8-10 euros/hora), mueblado. Dispone de sala de espera, wifi y calefacción/aire acondicionado. Tlf: 635 625 488. Más info: www.psicoeemprende.es. M-26171.

Se alquilan despachos en gabinete psicológico. Tanto el centro como las salas son agradables, cálidas y bonitas. Está muy bien situado, al lado del metro Rubén Darío y de la Castellana. También fines de semana. Telef: 660909219 y 630424430. M-12583.

Se alquilan despachos para consulta psicológica individual (8 €/hora en horario de mañana y 10 €/hora en horario de tarde) y sala para grupos y talleres (13 €/hora). A/A, Wifi, pizarras y recursos audiovisuales. Centro de Psicología Sabil DP. C/ San Emilio 16. Metro Ventas y El Carmen. Tfno.: 639130126. M-12060.

Se alquila despacho por franjas de mañanas, tardes o días/mes completos. Servicio de wifi y secretaria, luminoso y tranquilo. Excelente ubicación en Avda. Europa de Pozuelo. Tel. 914496292. M-28146.

Se alquilan despachos cálidos y agradables en Centro de Psicología en Barrio de Salamanca, por horas o periodos de mañana o tarde. Sala de espera, lugar para guardar material y wifi. Bien comunicado: Líneas 2, 4, 5, 6 y 9. Contacto@senspsicologia.com o 603468104. M-31161.

Casa Rural Dunas en la sierra de Madrid, ofrece sus instalaciones para talleres, a familias o grupos de trabajo, cuenta con cocina, tres plantas, jardín, barbacoa, zona de relajación, colchonetas, DVD, pizarra, proyector, habitaciones, consulta. Contactar en Facebook Sergio García Psicólogo o tel 660 046 657. M-26443.

Se alquilan despachos sanitarios en zona Gran Vía a 4€/h. Abierto siete días por semana 24 horas al día. Día entero desde 90€ al mes. Tf: 679598474. M-13579.

Alquilamos despacho acogedor y tranquilo en centro sanitario autorizado por la CAM. Edificio representativo. Bien comunicado. Zona Rubén Darío-Alonso Martínez. 627264861. M-15524.

Se alquila despacho de Psicología en Centro de Psicoterapia humanista por horas o por días. Disponibilidad lunes y jueves. Zona delicias/embajadores. Contactar por teléfono: 644289281. M-26828.

Se alquilan salas (a tiempo parcial o por horas) para trabajo grupal, en centro de psicoterapia. Barrio de Salamanca Tel: 652899556, 91 577 60 39. M-01088.

Se alquila despacho en Plaza de República Dominicana (Centro Sanitario de la CAM) Puede alquilar por días sueltos, mañanas, tardes o por horas, a psicólogos, psiquiatras, psicopedagogos y logopedas. Dispone de Wi-Fi, de mesa alta para trabajar con adultos y mesa pequeña para trabajar con niños. Contacto, Alba, tlf: 676400636. M-11370.

Se alquilan despachos amueblados. Muy amplios, luminosos y acogedores. Buen ambiente. Portero físico. Super-Wifi con fibra óptica (terapias online) y limpieza incluidos. Barrio Salamanca, C/ Juan Bravo, metro Diego de León y Lista. Inscrito en el Registro Sanitario CAM, CS 14948. Sandra 639135102; adharapsicologia.es. M-21160.

Se alquila despacho en Avda. Felipe II junto intercambiador de autobuses, metro Goya. Tel.: 661 09 59 59 (Marta). M-21244.

Se alquila despacho luminoso en calle O'Donnell. Consulta de psicología con 10 años de funcionamiento, recién reformada con buenos acabados. Buena zona, buena finca y buen ambiente de trabajo. Calefacción central, wifi, aire acondicionado, sala de espera amplia. Edificio representativo con portero físico. Muy bien comunicado, a 5 minutos del metro Goya. Tel. 653 14 12 82, Beatriz. M-02583.

Centro de Psicología con medidas anticovid, fundas para asientos de un único uso, alquila 9 despachos elegantes y luminosos (7, 8 y 9€/hora por la mañana y 10, 11 y 12€/hora por la tarde) y sala de grupo/formaciones, con dos salas de espera espaciosas, secretarías, cobro, wifi, calefacción, aire acondicionado y acceso personas con discapacidad. C/Dr. Castelo, 42 – 1ºDcha. Metro Goya, O'Donnell e Ibiza. Tel. 915765361. WhatsApp: 696477445 Email: secretaria@institutoavanza.es. M-16877.

Centro de Psicología (totalmente reformado). Alquila despachos Zona Plaza de Castilla (Mateo Inurria). Por tiempo completo o por días. Aire acondicionado, wifi, fibra óptica. Tlf. 633 11 58 86. M-05144.

Grupo de estudio psicoanalítico, amplia su número de integrantes para continuar su formación en la clínica práctica a través de sesiones interactivas sin coste. Llamar al teléfono: 629 07 38 42. M 12162.

Vendo apuntes para las oposiciones de Técnico Superior Especialista en Prevención de Riesgos Laborales, tanto para el ministerio como para la Comunidad de Madrid. Tel.: 676483883. M-10854.

Se alquila un despacho a tiempo completo y dos se comparten uno o dos días por semana, espaciosos y agradables con sala de espera alejada de los despachos y wifi, en tercera planta exterior en consulta de Psicología y Psicoanálisis en el barrio de Chamberí (metro Iglesia o Rubén Darío). Precio ajustado. Telf. 606 348 241(Marta) y 618 844 819 (Carmen). M-12104.

Se alquilan despachos por días o a tiempo completo. En Gabinete de Psicología situado en zona Cuzco de Madrid. Amplios, luminosos, wifi, calefacción y aire acondicionado. Centro Autorizado por la CAM. Contactar al teléfono 618 20 40 42. M-04390.

Se alquilan despachos en Centro de Psicología zona Goya a psicólogas de orientación dinámica. Somos un grupo de compañeras con muy buen ambiente y un Centro que lleva muchos años funcionando. Información en el 649209434. Carmen. M-03163.

Se traspasa Centro Sanitario, con varias disciplinas sanitarias. Por no poder atender. 140 m², 8 salas / despachos + sala de espera + sala polivalente de 25 m. En zona norte de Madrid. Tel.: 616426128. M-13661.

Zona Moncloa-Vallehermoso. Centro Psicología y Logopedia alquiler despacho por horas, y medias jornadas. Libres lunes, martes y jueves. Reformado, decoración acogedora y actual, con sala de infancia y adultos, equipada con caja de arena. Sala Espera y wifi. Lorena 678246882. M-24705.

Alquilo despacho para los viernes en Alonso Martínez. Precio: 150 €/ mes. El despacho es amplio y luminoso (mejor ver). El precio incluye servicio de limpieza y wifi. Zonas comunes. Centro Sanitario acreditado por la CAM. Llamar al 620617007. Cristina. M-18789.

Alquilo despachos nuevos a estrenar en centro de Psicología y Psiquiatría con 20 años de experiencia. Buen ambiente. Fácil aparcamiento y acceso en transporte público. Posibilidad de pertenecer al equipo con derivación de pacientes, formaciones, investigación y talleres. Tel.: 630135569. M-17125.

Alquilo despachos de Psicología con todos los requisitos legales, por mes completo y/o por días, amueblados, con calefacción y climatizador, en el barrio de Salamanca, calle Alcántara, frente al polideportivo municipal, muy bien comunicado, autobús y metro (Manuel Becerra, Lista y Goya); a pie de calle, con telefonillo en cada despacho, todos los gastos incluidos. Muy cálido y acogedor. Excelente ambiente de trabajo. Preguntar por Isabel: 616771378. M-04016.

Aesthesis, Gabinete Psicológico, alquiler despachos en los mejores barrios de Madrid centro: Retiro, Velázquez-Goya, Chamberí-Almagro, Glorieta San Bernardo y Cibeles-Las Cortes. Desde 120 euros. Posibilidad de alquiler por horas. Despachos elegantes, totalmente equipados y de cuidada ambientación, entorno tranquilo y acogedor. Mobiliario de diseño. Buena iluminación. Climatización. ADSL-Wifi. Salas de recepción. Excelente comunicación en transporte público. Parking cercano. Servicio de Secretaría. Tel.: 91 344 08 62, comunicacion@aesthesis.es, www.psicologosmadridcapital.com. M-33408.

Se alquila por días o mes completo despacho en Gabinete de Chamberí, metro Iglesia o Alonso Cano. Amplio, luminoso, amueblado, con aire acondicionado y calefacción. Zonas comunes: sala de espera, cuarto de baño de pacientes y otro de profesionales y office. Tel 608524895. M-31870.

Se alquilan despachos por horas/días a psicólogos de adultos, infantiles y/o psiquiatras en Centro Psicológico. Zona Argüelles-Moncloa. Edificio histórico, totalmente reformado. Climatizado, wifi y sala de espera. Opción de derivación e inclusión en la web. Tel. 644 976 627. M-35762.

Se alquilan despachos por horas en centro de Psicología sanitaria recién reformado. También sala de formación y grupos. Zona Azca, comunicación excelente. Local a pie de calle, exterior, calefacción, accesible para personas con movilidad reducida. Posibilidad de derivación de casos. Supervisiones. Tel. 619610243. M-18861.

Se alquila despacho de 16m², acogedor, en Centro Sanitario situado en la calle Sagasta (a tres minutos de la Glorieta de Bilbao) con posibilidad de derivación de pacientes a Psicóloga con más de tres años de experiencia. Contactar en el 679 827 311. M-19973.

Se ofrece compartir despacho amueblado de 17m² en consulta con licencia, situada en edificio representativo en C/Conde de Peñalver (Barrio de Salamanca). Muy bien comunicado entre las estaciones de metro de Diego de León y Lista. Parking al lado. 280 euros gastos incluidos. Tel: 677058780. M-14490.

Se alquila por días o semanas, despacho ubicado en zona centro de Alcorcón y bien comunicado. Local recién reformado y mobiliario a estrenar cuenta con aire acondicionado, sala de espera, almacén, baño de minusválido y dos despachos. Tel: 668 82 52 80. M-25695.

Despachos amueblados para alquiler por horas, franjas (mañana/tarde) o días completos. Espacio amplio; ambiente acogedor. Cuenta con iluminación natural, sala de espera, aseo; calefacción y aire acondicionado. Habilitados para atención psicológica desde diferentes enfoques. Tarifas económicas. Calle Orense; Zona Cuzco. Tel.: 611 16 39 91. M-33614.

Centro Sanitario Psicología en Eloy Gonzalo. Despachos por horas y por meses sin permanencia ni fianza, es decir, cada mes decides si continuas o no. Precios muy económicos. Centro bien comunicado, ubicado en zona privilegiada a pocos metros del Pº Pintor Rosales y metro Argüelles. Disponemos de medidas de protección y desinfección frente al COVID19. Despachos luminosos, amueblados, con servicio de recepción de pacientes, wifi, aplicación de reservas, aplicación para historias clínicas, calefacción y aire acondicionado. www.cordam.es correo: info@cordam.es tlf: 648661181. M-31614.

Alquiler de despachos por horas, días o completo. Luz natural y amueblado. Despachosala para grupos pequeños, amueblado y material suelo, proyector y música (50 m²) Tel. 630126284. M-32327.

Se ofrece un despacho para consulta en alquiler a tiempo completo, días u horas, en zona Conde de Peñalver. También se alquila una sala para cursos o seminarios. Interesados llamen por favor al 91 402 72 60. M-21918.

Se comparte despacho en Centro de Psicología totalmente reformado. Sala de espera, wifi, calefacción central. Metro Rio Rosas. Tel.659129545. M-06551.

Vendo Evaluación de la Afasia de Goodglass y Kaplan. A estrenar, 30 euros. Contacto: 661197610. M-01723.

Vendo KBit de Kaufman a estrenar, juego completo 100 euros y láminas del Rorschach muy buen estado 70 euros. Contacto teléfono 661197610. M-01723.

Vendo Luria Inicial sin estrenar por 100 euros y WISC-IV nuevo por 450 euros. Contactar con el teléfono 661197610. M-01723.

Centro de Psicología y Logopedia alquiler despacho por horas para psicólogo/a. Despachos nuevos, luminosos y bien equipados. Zona Montecarmelo. Teléfono: 91 734 62 16. M-19165.



SERVICIO DE LOGO/MARCA PARA LOS COLEGIADOS

Más de 6 000 colegiadas y colegiados ya han solicitado este servicio que permite utilizar el logo/marca del Colegio para su actividad profesional

¡Solicita ya este nuevo servicio, pide cita en el teléfono 91 541 99 99!

formación de otras entidades



Cursos y Congresos

Los psicólogos colegiados en Madrid que participan como docentes en cursos destinados a licenciados o graduados en Psicología pueden anunciarlos gratuitamente en esta sección.

Cursos

METAANÁLISIS Y REVISIONES SISTEMÁTICAS: TOMA DE DECISIONES EN PSICOLOGÍA, MEDICINA Y EDUCACIÓN BASADAS EN LA EVIDENCIA

Fecha: 18 enero - 11 junio 2021.

Ciudad: On-line.

Organiza: UNED.

Profesor: Raquel Rodríguez Fernández.

Precio: 360 €; 15% dto. Miembros del Colegio Oficial de la Psicología que lo acrediten (en ese caso, el precio final es de 306 €).

Información: Tels.: 91 398 7711 / 7530; e-mail: ea@adm.uned.es; web: https://formacionpermanente.uned.es/tp_actividad/idactividad/11844. Juan del Rosal, 14 - 1ª planta. 28040 Madrid.

XXXIII JORNADAS NACIONAIS DE TERAPIA GESTALT: TRAZANDO CAMIÑOS

Fecha: 30 abril - 3 mayo 2021.

Ciudad: Santiago de Compostela.

Organiza: GUIBOR Escuela de Terapia Gestalt. Asociación Española de Terapia Gestalt.

Información: web: <https://jornadasaetg.gestaltguibor.com/>

X CONGRESO INTERNACIONAL DE PSICOLOGÍA Y EDUCACIÓN

Fecha: 17-19 junio 2021.

Ciudad: Córdoba.

Organiza: Asociación Científica de Psicología y Educación ACIPE.

Información: web: <https://cipe2020.com/index.php/es/>

XIII CONGRESO NACIONAL DE TRASTORNOS DE LA PERSONALIDAD

Fecha: junio 2021.

Ciudad: Vigo.

Organiza: Foro Gallego para el Estudio de la Personalidad.

Información: web: <http://forogallegopersonalidad.org/congresotp>.

32 CONGRESO INTERNACIONAL DE PSICOLOGÍA

Fecha: 18 - 23 julio 2021.

Ciudad: Praga.

Organiza: Sociedad de Psicología de la República Checa y Moravia (CMPS). Unión de Asociaciones de Psicología de la República Checa (UPA CR). Unión Internacional de Ciencias Psicológicas (IUPsyS).

Información: Web: <http://www.icp2020.com/>

17th EUROPEAN CONGRESS OF PSYCHOLOGY

Fecha: 6 - 9 julio 2021.

Ciudad: Ljubljana, Slovenia.

Organiza: Asociación Eslovena de Psicólogos.

Información: web: <https://www.ecp2021.eu/index.php>

V CONGRESO NACIONAL DE PSICOLOGÍA 2021 VIRTUAL E INTERNATIONAL SYMPOSIUM ON PUBLIC HEALTH PSYCHOLOGY

Fecha: 9 - 11 julio 2021.

Ciudad: Virtual.

Organiza: Consejo General de la Psicología de España. Fundación Española para la Promoción y el Desarrollo Científico y Profesional de la Psicología (Psicofundación).

Información: <http://www.cnp2021.es/>

Congresos

XII CONGRESO INTERNACIONAL LATINA DE COMUNICACIÓN SOCIAL

Fecha: 2-4 diciembre 2020.

Ciudad: Madrid.

Organiza: Revista Latina de Comunicación Social.

Información: web: <https://congresolatina.net/>

premios



PREMIO DE INVESTIGACIÓN Y ESTUDIOS DE GÉNERO «CIUDAD DE LA CERÁMICA»

ENTIDAD: Excmo. Ayuntamiento de Talavera de la Reina.

RESUMEN: Se convocan estos premios con la finalidad de: Potenciar el desarrollo de estudios y análisis, con una perspectiva de género, apoyar la publicación de estudios que versen sobre igualdad de género, favorecer el conocimiento de la realidad en cuanto a la situación de la mujer se refiere y propiciar estrategias de intervención adaptadas a las necesidades o realidad de este colectivo.

IMPORTE: 1.000 euros.

FECHA-LIMITE: 29 enero 2021.

INTERESADOS: Centro de la Mujer del Ayuntamiento de Talavera de la Reina. C/ Segurilla, 3 Tel: 925 72 13 19 E-mail: centromujer@talavera.org Web: <http://centromujer.talavera.es>

PREMIOS ESTRATEGIA NAOS

ENTIDAD: Agencia Española de Seguridad Alimentaria y Nutrición.

RESUMEN: Se puede presentar aquellos proyectos o programas que entre sus objetivos básicos impulsen la prevención de la obesidad y otras enfermedades no transmisibles derivadas, a través de una alimentación saludable y la práctica regular de actividad física y que se desarrollen en el marco de los objetivos de la Estrategia NAOS.

IMPORTE: Entrega de trofeo y diploma acreditativo.

FECHA-LIMITE: 29 diciembre 2020.

INTERESADOS: C/ Alcalá, nº 56, 1.ª planta, despacho 160, 28071 Madrid. Web: <https://www.boe.es/boe/dias/2020/09/18/pdfs/BOE-A-2020-10919.pdf> http://www.aecosan.msssi.gob.es/AECOSAN/web/nutricion/seccion/Premios_NAOS.htm

becas



WOBI ON Emotional Intelligence, con Daniel Goleman

5 BECAS PARA
COLEGIADOS Y
COLEGIADAS

Solicitudes hasta 9 de
diciembre de 2020
a través de la web del
Colegio

Entidad	WOBI
Directora	Daniel Goleman. Psicólogo, periodista y escritor estadounidense. Padre de la Inteligencia Emocional.
Programa	<p>¿QUÉ ES WOBI ON EMOTIONAL INTELLIGENCE?</p> <p>Este evento 100% digital dirigido por Daniel Goleman, psicólogo de renombre y principal autoridad en inteligencia emocional, compartirá las claves para conocerte y fortalecer tus competencias en inteligencia emocional. Dividido en dos sesiones, el evento ofrecerá información detallada sobre cómo convertirte en un gran líder, cómo construir una organización emocionalmente inteligente y los pasos fundamentales para alcanzar el alto rendimiento de los equipos.</p> <p>1. Lo que te convierte en líder: Inteligencia emocional y las claves del alto rendimiento</p> <ul style="list-style-type: none"> • Las cuatro vías de la inteligencia emocional – y cómo son clave para guiarse a uno mismo y a los demás • Comprender las 12 competencias cruciales de la IE. • La contribución única de estas competencias a un liderazgo de alto rendimiento. • Cómo fortalecer tus competencias en IE. <p>2. Construir una organización emocionalmente inteligente</p> <ul style="list-style-type: none"> • Cómo la inteligencia emocional impulsa el rendimiento de la organización y las métricas clave del capital humano. • Por qué la cultura organizacional es clave. • Construir IE en su organización a través del reclutamiento y la integración de los nuevos empleados. • La IE para los empleados con alto potencial. • Desarrollar una mayor IE en los líderes a través del coaching. • Crecer a gran escala gracias al entrenamiento de la IE.
Modalidad	Online. 6 horas.
Fechas y lugar	15 y 16 de diciembre de 2020.
Precio	249 \$(Consultar la web para posibles descuentos) El Colegio Oficial de la Psicología de Madrid ofrece 5 becas para colegiados y colegiadas.
Interesados	Tel: 625153602 Email: labarca@wobi.com URL: www.wobi.com

www.copmadrid.org

Curso ECG- Rehabilitación Neuropsicológica



Solicitudes hasta 8 de enero de 2021 a través de la web del Colegio

Entidad	ECG- Formación e Intervención Cognitiva, S.L.
Directora	Rebeca González Lechuga. Colegiada M-27138. Directora y fundadora de ECG-Formación e Intervención Cognitiva, S.L.
Programa	<p>MÓDULO 1: Conceptos básicos TEMA 1: Conceptos básicos sobre el daño cerebral adquirido y la Rehabilitación Cognitiva. TEMA 2: Qué es la Estimulación Cognitiva Global. Neuroplasticidad. Implantación de un programa ideal de trabajo. TEMA 3: Las Funciones Cognitivas Superiores.</p> <p>MÓDULO 2: La rehabilitación de los déficits neuropsicológicos en los trastornos cognitivos producidos por daño cerebral TEMA 4: Evaluación y la rehabilitación de los déficits atencionales. TEMA 5: Evaluación y rehabilitación de los déficits de memoria. TEMA 6: Evaluación y rehabilitación de las alteraciones del lenguaje. TEMA 7: Evaluación y rehabilitación de las habilidades visoespaciales y constructivas (Agnosias, Apraxias, Etc). TEMA 8: Evaluación y rehabilitación de las alteraciones ejecutivas.</p> <p>MÓDULO 3: La rehabilitación de los déficits neuropsicológicos en los trastornos no cognitivos producidos por daño cerebral TEMA 9: Alteraciones afectivas y conductuales en daño cerebral. TEMA 10: La evaluación y rehabilitación en los trastornos emocionales y de conducta producidos por daño cerebral.</p> <p>MÓDULO 4: La rehabilitación en casos de demencia y la Psicoeducación a familiares de pacientes con DCA TEMA 11: Demencias: tipos, características y diferencias. TEMA 12: Evaluación e intervención cognitiva aplicada a las demencias. TEMA 13: La Psicoeducación a familiares de pacientes con DCA.</p> <p>Masterclass “Trabajando la Atención y las Funciones Ejecutivas”, por el Miguel Tardío González (Neuropsicólogo de la Fundación Polibea) Masterclass “Tratamiento logopédico del paciente”, por Beatriz Pilar Álvarez Castro (Logopeda de la Fundación Polibea).</p>
Modalidad	Online. 300 horas.
Fechas y lugar	Desde 9 de febrero hasta 9 de noviembre de 2021. ON LINE (en la plataforma de formación https://www.vidroop.es/escuela/estimulacioncognitiva.info)
Precio	597 €. El Colegio Oficial de la Psicología de Madrid ofrece 2 becas para colegiados y colegiadas.
Interesados	ECG- Formación e Intervención Cognitiva, S.L. C/ Miguel de la Iglesia, 3 1ªA Tel: 626518589 / 913689286 Email: estimulacionmental@gmail.com URL: https://www.estimulacioncognitiva.info/



Boletín de inscripción en los Cursos del Colegio Oficial de la Psicología de Madrid

Este boletín es común para todas las actividades del Colegio Oficial de la Psicología de Madrid.
Señale el tipo de actividad en el que desea inscribirse

Curso Jornada Otros

Nombre de la actividad:

Presencial A distancia

Nombre y apellidos:

Dirección: Código postal:

Municipio: Provincia:

E-mail:

Teléfonos: Fax:

Nº colegiado/a: NIF:

Titulación: Institución o centro de trabajo:

Puesto de trabajo actual:

Experiencia profesional:

Factura: Sí No Datos para factura:

CIF:

¿A través de qué medio ha tenido conocimiento del curso en el que se inscribe?

Web del Colegio GUÍA DE LA PSICOLOGÍA Prensa Otro:

Cartel Otras páginas web Folleto

Forma de pago: las inscripciones deben ser en firme. No se admiten reservas de plazas. Se debe enviar el boletín de inscripción junto al justificante de haber realizado el pago, por fax 91 547 22 84, por correo ordinario o por *e-mail* a formacion@cop.es, o bien entregarlo en mano en nuestras oficinas si el pago se realiza en efectivo o con tarjeta de crédito (aquellas personas que no sean colegiadas deben adjuntar certificado de titulación).

En la **transferencia** debe constar obligatoriamente los siguientes datos:

- NOMBRE Y APELLIDOS DEL COLEGIADO/A
- CÓDIGO DEL CURSO
- NÚMERO DE COLEGIADO/A

Nº de cuenta del Banco Sabadell CC IBAN: ES 94 0081 0655 6100 0135 8636 si se desea realizar el pago por transferencia.

Cuota de inscripción (indique el importe correspondiente al curso según sea colegiado/a o no colegiado/a): €

Devoluciones: las solicitudes de devolución deberán realizarse por escrito, acreditando la justificación. Los criterios de devolución pueden consultarse en el tablón de anuncios del Área de Formación o solicitarse por escrito a la Secretaría del Área.

Sus datos personales serán incorporados y tratados en el fichero automatizado del Colegio Oficial de la Psicología de Madrid, Formación, inscrito en la Agencia de Protección de Datos Española, con la finalidad de realizar la gestión de las actividades necesarias derivadas de la relación entre el Colegio y el solicitante y la prestación de los servicios relacionados con la formación, y pudiéndose realizar las cesiones previstas en la ley. El órgano responsable del fichero es el Colegio Oficial de la Psicología de Madrid, con domicilio en Cuesta de San Vicente, 4, CP 28008 Madrid, ante el cual los interesados podrán ejercer sus derechos de acceso, cancelación, rectificación y oposición, dirigiendo un escrito al Colegio Oficial de la Psicología de Madrid, a la dirección mencionada, todo lo cual se informa en cumplimiento del artículo 5 de la Ley Orgánica 15/1999, de 13 de diciembre, de Protección de Datos de Carácter Personal (ref. «tratamiento de datos»), indicando su nombre, dirección y petición. En el caso de no desear recibir información que el Colegio pueda considerar de su interés, marque la siguiente casilla , en caso de no cumplimentarse, el Colegio considera que da usted su consentimiento para recibir dicha formación.



ANEXO

Boletín de suscripción a Publicaciones 2020



Título de la publicación	Colegiados de Madrid		Colegiados de otros colegios	No colegiados	N ^{os} año	N ^{os} sueltos
	Edic. digital	Edic. impresa				
Guía de la Psicología (1)	Gratuito	Gratuito	30,50€	44€	11	5€
Psicología del Trabajo y Organizaciones	Gratuito	33€	38,50€	49€	3	16€
Clínica y Salud	Gratuito	33€	38,50€	49€	3	16€
Psychosocial Intervention	Gratuito	33€	33€	49€	3	16€
Anuario de Psicología Jurídica	Gratuito	23,50€	29€	36,50€	1	
Psicología Educativa	Gratuito	23,50€	26€	34€	2	16€
The European Journal of Psychology Applied to Legal Context	Gratuito	24€	29€	37€	2	16€
(2014) Cyberbullying. Prevenir y Actuar	Gratuito	Gratuito	6€	10€		
(2015) Psicología y Reforma Sanitaria en la Década de los 80	Gratuito	Gratuito	6€	10€		
(2001) Psicología y Salud Comunitaria durante la transición democrática		10€	13€	17€		
(2004) Monografía: Intervención psicológica atentados 11 de marzo en Madrid		11€	13€	17€		

Nota: los precios de las publicaciones incluyen el IVA.

FORMA DE PAGO:

- Transferencia al Banco Sabadell: IBAN/BIC: ES05 0081 0655 6700 0133 7537 / BSAB ESBB
- Tarjeta de crédito nº: Fecha de caducidad:
- Domiciliación bancaria
- Nombre: Apellidos:
- Domicilio: Teléfono:
- CP: Ciudad: Provincia:
- Nº colegiado: Delegación: NIF/ CIF (*):

FORMULARIO PARA DOMICILIACIÓN BANCARIA

Nombre del banco: AG:

Dirección:

Población: C.P.:

Muy Sr. mío: Ruego a Ud. disponga lo necesario para que a partir de la presente sean abonados con cargo a mi c/ c en esa entidad bancaria los recibos del Colegio Oficial de la Psicología de Madrid.

..... de 2020
(Firma del titular de la c/ c)

Envíe este boletín, junto con el comprobante de pago o pago efectuado a: Colegio Oficial de la Psicología de Madrid. Dpto de Suscripciones. Cuesta de San Vicente, 4, 6.ª 28008 Madrid. Tel.: 91 541 99 99; fax: 91 559 03 03.

(1) Esta revista es gratuita para los colegiados de Madrid, para el resto de los colegiados su precio es de 29 €, no colegiados 42,50€

(2) Psicodoc es una base de datos bibliográfica de Psicología en internet.

Domiciliación bancaria sólo para suscripción a revistas.

(*) Dato indispensable para cualquier suscripción.

Nota: por favor, indique en el comprobante de pago la revista a la que se suscribe.

Información sobre Protección de Datos	
Responsable	Colegio Oficial de la Psicología de Madrid
Finalidad	Facilitar la suscripción a las revistas publicadas por el Colegio Oficial de la Psicología de Madrid o a la Base de datos bibliográfica de Psicología Psicodoc.
Legitimación	Ejecución de un contrato
Destinatarios	No se cederán datos salvo obligación legal
Derechos	Acceder, rectificar y suprimir los datos, así como otros derechos, como se explica en la información adicional
Información adicional	Puede Solicitar la información adicional y detallada sobre protección de Datos en el correo dpdcpm@cop.es



Publicaciones de Psicología 2020



DEPARTAMENTO DE PUBLICACIONES

Cuesta de San Vicente, 4-6ª Plta.
28008 Madrid
Tel.: 915 419 999 · Fax: 915 590 303
email: suscripciones@cop.es
www.copmadrid.org

Revistas · Científico-profesionales Especializadas



PSYCHOSOCIAL INTERVENTION

Revista cuatrimestral especializada en todos los ámbitos relevantes para la intervención psicosocial en los niveles individual, familiar, redes sociales, organización, comunidad y población. La revista acoge contribuciones originales en el ámbito de la investigación básica y aplicada, evaluación de programas, y resultados de la intervención. Trata de avanzar el conocimiento y proporcionar evidencia científica que informe la intervención psicosocial dirigida a problemas sociales y comunitarios, y a promover el bienestar social y la calidad de vida. Revista indexada en la Edición the Social Sciences Citation Index® - SSCI y Scopus. Reconocida con el Sello de Calidad de FECYT.

Colegiados de Madrid	Colegiados de otros colegios de Psicólogos	No Colegiados	Tarifa Internacional	Números sueltos
33,00	33,00	49,00	90,50	16,00



PSICOLOGÍA EDUCATIVA

Revista semestral especializada en la reflexión y práctica en los distintos ámbitos educativos, descripción y evaluación en los programas de intervención psicoeducativa, aspectos contextuales, cambios legislativos, opiniones de la comunidad educativa, estructura educativa, roles, etc. Indexada en Scopus. Revista reconocida con Sello de Calidad FECYT.

Colegiados de Madrid	Colegiados de otros colegios de Psicólogos	No Colegiados	Tarifa Internacional	Números sueltos
22,50	26,00	34,00	71,00	16,00



JOURNAL OF WORK AND ORGANIZATIONAL PSYCHOLOGY

Revista cuatrimestral fundada en 1985, única en España, dedicada preferentemente a la investigación empírica correspondiente a todos los ámbitos relacionados con la Psicología del Trabajo y de las Organizaciones y RRHH, toma de decisiones, selección de personal, formación, liderazgo, cambio organizacional, cultura y clima organizacionales, motivación, trabajo en equipo, salud ocupacional, stress, satisfacción laboral, evaluación de desempeño, etc. Reconocida por la APA (American Psychological Association). Revista indexada en la Edición the Social Sciences Citation Index® - SSCI y Scopus. Reconocida con el Sello de Calidad de FECYT.

Colegiados de Madrid	Colegiados de otros colegios de Psicólogos	No Colegiados	Tarifa Internacional	Números sueltos
33,00	38,50	49,00	90,50	16,00



THE EUROPEAN JOURNAL OF PSYCHOLOGY APPLIED TO LEGAL CONTEXT

Revista semestral que publica artículos empíricos, estudios teóricos y revisiones que abordan temáticas relacionadas con la Psicología y la ley. Se publican los trabajos que tratan sobre ambos sistemas legales, el inquisitorial y el de adversarios, así como aquellos que versen sobre leyes concretas de un determinado país europeo. La Revista está dirigida a investigadores, académicos y profesionales de la Psicología, Derecho, Trabajo Social, Ciencias Forenses, Educadores y, en general, aquellos relacionados con las Ciencias Sociales y la Ley. Indexada en ISI Web of Science, Scopus y Science Direct. Revista indexada en la Edición the Social Sciences Citation Index® - SSCI y Scopus. Reconocida con el Sello de Calidad de FECYT.

Colegiados de Madrid	Colegiados de otros colegios de Psicólogos	No Colegiados	Tarifa Internacional	Números sueltos
24,00	29,00	37,00	71,00	16,00



CLÍNICA Y SALUD

Revista cuatrimestral fundada en 1990 especializada en investigaciones empíricas sobre la Psicología Clínica y de la Salud: trastornos psicológicos, salud-enfermedad, prevención y atención en los diferentes niveles asistenciales (primaria, secundaria y terciaria), práctica pública y privada, etc. Reconocida a nivel internacional por la APA (American Psychological Association). Revista indexada en la Edición the Social Sciences Citation Index® - SSCI y Scopus. Reconocida con el Sello de Calidad de FECYT.

Colegiados de Madrid	Colegiados de otros colegios de Psicólogos	No Colegiados	Tarifa Internacional	Números sueltos
33,00	38,50	49,00	90,50	16,00

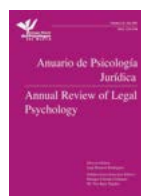

ANUARIO DE PSICOLOGÍA JURÍDICA

Revista anual especializada en el área de la Psicología Jurídica en la cual se contempla la doble perspectiva psicológica y legal en temas de familia y menores, informes periciales, psicología penitenciaria, policial, militar, testimonio, jurado, mediación en conflictos, estudio y valoración de cambios legislativos, etc. Indexada en Scopus y Science Direct.

Colegiados de Madrid	Colegiados de otros colegios de Psicólogos	No Colegiados	Tarifa Internacional	Números sueltos
23,50	29,00	36,50	68,00	-

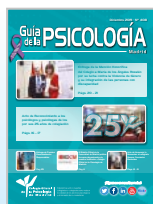

GUÍA DE LA PSICOLOGÍA

Es la publicación más representativa del Colegio Oficial de Psicólogos de Madrid. Es un instrumento esencial para la información de todos los psicólogos y las personas interesadas en torno a las actividades que se desarrollan mensualmente en el mundo de la Psicología española: noticias, cursos, congresos, legislación, información de interés para la profesión, etc.

Colegiados de Madrid	Colegiados de otros colegios de Psicólogos	No Colegiados	Tarifa Internacional	Números sueltos
-	30,50	44,00	180,00	5,00

Guía de buenas prácticas



ELABORACIÓN DE INFORMES PSICOLÓGICOS PERICIALES SOBRE CUSTODIA Y RÉGIMEN DE VISITAS DE MENORES. VIOLENCIA DE GÉNERO

Colegiados de Madrid	Colegiados de otros colegios de Psicólogos	No Colegiados
Gratuita	6,00	10,00
	Tarifa Internacional	Números sueltos
	42,00	-



EVALUACIÓN PSICOLÓGICA FORENSE DEL RIESGO DE VIOLENCIA (VCMP)

Colegiados de Madrid	Colegiados de otros colegios de Psicólogos	No Colegiados
Gratuita	6,00	10,00
	Tarifa Internacional	Números sueltos
	42,00	-



ELABORACIÓN DE INFORMES PSICOLÓGICOS PERICIALES SOBRE CUSTODIA Y RÉGIMEN DE VISITAS DE MENORES

Colegiados de Madrid	Colegiados de otros colegios de Psicólogos	No Colegiados
Gratuita	6,00	10,00
	Tarifa Internacional	Números sueltos
	42,00	-



RECLUTAMIENTO Y SELECCIÓN DE PERSONAL

Colegiados de Madrid	Colegiados de otros colegios de Psicólogos	No Colegiados
Gratuita	6,00	10,00
	Tarifa Internacional	Números sueltos
	42,00	-

Monográficos



CIBERBULLYING. PREVENIR Y ACTUAR

Colegiados de Madrid	Colegiados de otros colegios de Psicólogos	No Colegiados
Gratuito	6,00	10,00
	Tarifa Internacional	Números sueltos
	42,00	-



PSICOLOGÍA Y REFORMA SANITARIA EN LA DÉCADA DE LOS 80

Colegiados de Madrid	Colegiados de otros colegios de Psicólogos	No Colegiados
Gratuito	6,00	10,00
	Tarifa Internacional	Números sueltos
	42,00	-



PSICOLOGÍA Y SALUD COMUNITARIA DURANTE LA TRANSICIÓN DEMOCRÁTICA

Colegiados de Madrid	Colegiados de otros colegios de Psicólogos	No Colegiados
10,00	13,00	17,00
	Tarifa Internacional	Números sueltos
	42,00	-



INTERVENCIÓN PSICOLÓGICA TRAS LOS ATENTADOS DEL 11 DE MARZO EN MADRID

Colegiados de Madrid	Colegiados de otros colegios de Psicólogos	No Colegiados
11,00	13,00	17,00
	Tarifa Internacional	Números sueltos
	42,00	-

La búsqueda bibliográfica en Psicología y ciencias afines

PSICODOC

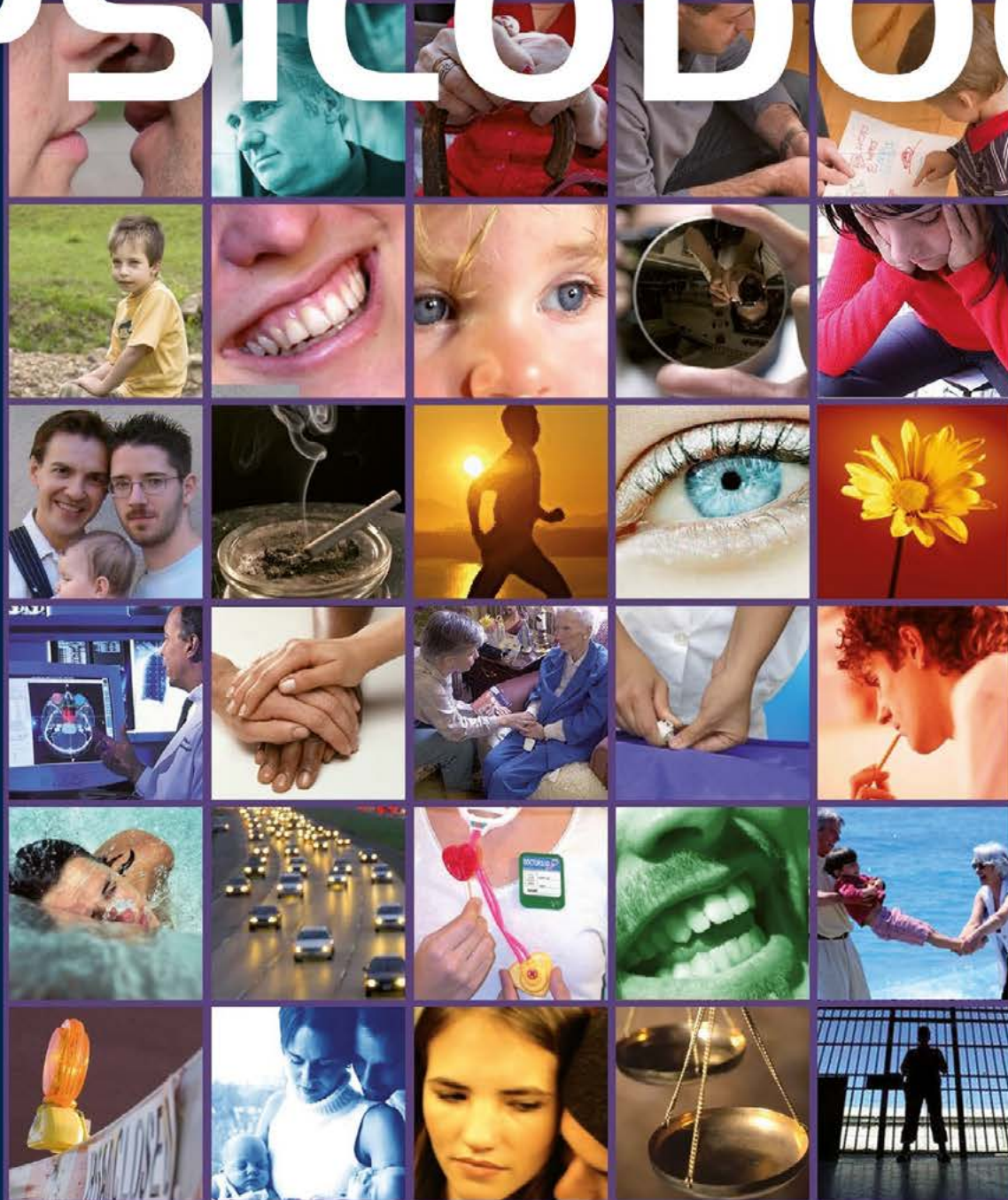

Las novedades de la Psicología: gane calidad, gane tiempo



CLUB EXCLUSIVO PARA COLEGIADAS Y COLEGIADOS

Tu nuevo portal de ventajas
por formar parte del colegio.
Ahora te será más fácil encontrar
las ofertas en **más de 300**
grandes marcas exclusivas.



✂ CINESA endesa

Booking.com Apple App Store



Colegio Oficial
de la Psicología
de Madrid

www.colectivosvip.com/copm

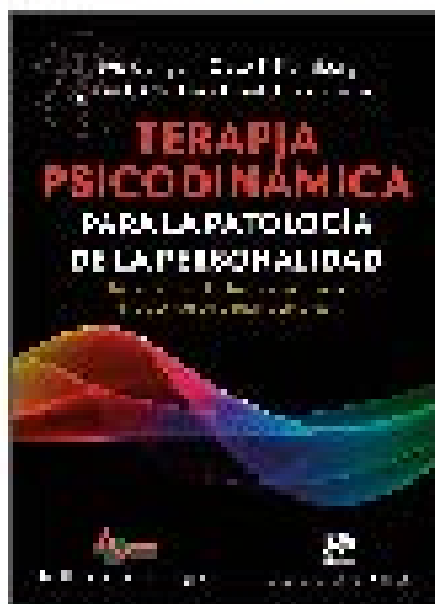

**Erik Erikson - Otto F. Kernberg
John F. Clarkin - Frank E. Yeomans**

Terapia psicoanalítica para la patología de la personalidad

Este libro es el resultado de una investigación y de una experiencia clínica que se ha desarrollado durante los últimos años. El objetivo de este libro es proporcionar una guía práctica para el diagnóstico y el tratamiento de la patología de la personalidad, así como una guía de clasificación, diagnóstico y tratamiento. El libro está dividido en tres partes: la primera describe la teoría y el diagnóstico de la patología de la personalidad; la segunda describe el diagnóstico y el tratamiento de la patología de la personalidad; y la tercera describe el diagnóstico y el tratamiento de la patología de la personalidad. Este libro es una excelente herramienta para los profesionales de la salud mental que trabajan con pacientes con patología de la personalidad.

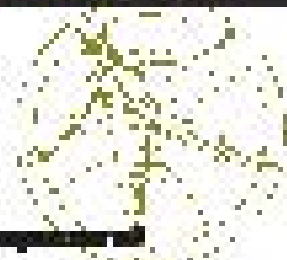

Susan M. Johnson La práctica de la terapia de pareja focalizada en las emociones

Creando conexiones

En este extraordinario libro, Johnson nos proporciona el resumen definitivo de la terapia de pareja más innovadora. Escrito de manera hermosa y repleto de ejemplos prácticos, debería ocupar un lugar esencial en la biblioteca de cualquier terapeuta de pareja.

—Doctor Jay L. Lebow, Junta Americana de Psicología Profesional

Desde su publicación original en 1996, ha sido la guía definitiva para quienes desean practicar la Terapia Focalizada en las Emociones. Esta tercera edición, más vanguardista, aborda los cambios recientes que se han producido en el campo de la terapia de pareja, incluidos los resultados de las investigaciones relacionadas con las intervenciones clínicas; la mejor comprensión de la regulación emocional, el apego adulto y la neurociencia.

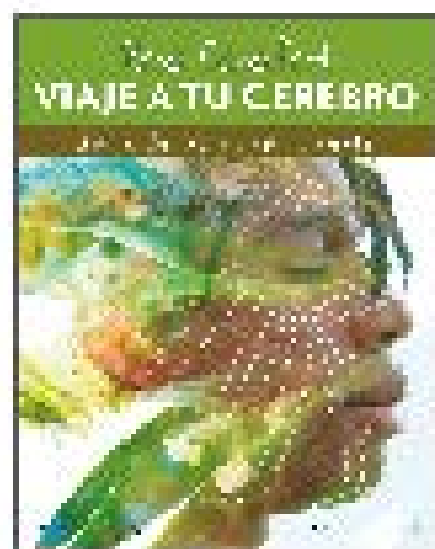

Alice Cookson Tyler

Viaje a tu cerebro

El arte de transformar tu mente

¿Sabías que, transformando tu mente, puedes transformar tu vida? Este libro es una guía práctica para el diagnóstico y el tratamiento de la patología de la personalidad, así como una guía de clasificación, diagnóstico y tratamiento. El libro está dividido en tres partes: la primera describe la teoría y el diagnóstico de la patología de la personalidad; la segunda describe el diagnóstico y el tratamiento de la patología de la personalidad; y la tercera describe el diagnóstico y el tratamiento de la patología de la personalidad. Este libro es una excelente herramienta para los profesionales de la salud mental que trabajan con pacientes con patología de la personalidad.

- El autor nos muestra la forma correcta de diagnosticar y tratar a los pacientes con patología de la personalidad.
- El autor nos muestra la forma correcta de diagnosticar y tratar a los pacientes con patología de la personalidad.
- El autor nos muestra la forma correcta de diagnosticar y tratar a los pacientes con patología de la personalidad.

NUEVAMUTUASANITARIA

SALUD PROFESIONAL

EN LA NUEVA NORMALIDAD TU SALUD SIGUE SIENDO NUESTRA PRIORIDAD

VIDEOCONSULTA MÉDICA



ESPECIAL FAMILIAS*

Familia sin hijos	84€
Familia con 1 hijo	117€
Familia con 2 hijos	150€
Familia con 3 hijos	176€

Tarifa plana mensual sin copago

COLEGIADOS*

Hasta 35 años	30€/mes
---------------	---------

sin copago

Sin listas de espera
Desde el primer día

SIN CARENCIAS* PROMOCIÓN

CONTRATANDO ANTES DEL
31 de diciembre
2020

Información y contratación en:
www.brokers88.es / 91 597 30 35
atencioncliente@brokers88.es

brokers 
seguros profesionales

40 Aniversario de
1980 | 2020
Colegio Oficial
de la Psicología
de Madrid

* Tarifas Plan Familia válidas para 2020 y 2021; Colegiados hasta 35 años válida para 2020, 2021 y 2022 | Las tarifas se incrementarán en un 0,15% TCCS | Para la revisión de primas en sucesivas renovaciones se atenderá a los criterios de actualización anual de las condiciones económicas recogidos en la póliza | Promoción válida para nuevos asegurados | Plan Familia dirigido a parejas sin hijos cuyos miembros tengan menos de 45 años y familias con hijos cuya media de edad no supere los 35 años | Tarifas válidas para contrataciones desde el 1 de febrero de 2020 y hasta el 31 de diciembre de 2020 | Promoción "no aplicamos periodo de carencia" dirigida a nuevos asegurados que se den de alta antes del 31 de diciembre 2020. El alta en esta promoción implica que no se aplican los periodos de carencia de 180 días definidos en las condiciones generales del seguro, salvo para la asistencia al parto que si es de aplicación. También son de aplicación los 24 meses de carencia de las prestaciones especiales siguientes: diagnóstico y tratamiento de la infertilidad y cirugía refractiva de la miopía.