

GUIA DEL PSICOLOGO

JUNTA GENERAL
LUNES, 27 DE ABRIL



Colegio Oficial
de **Psicólogos**
de Madrid

NUMERO 170 - ABRIL 1998

COLEGIO OFICIAL DE PSICÓLOGOS DE MADRID

JUNTA RECTORA

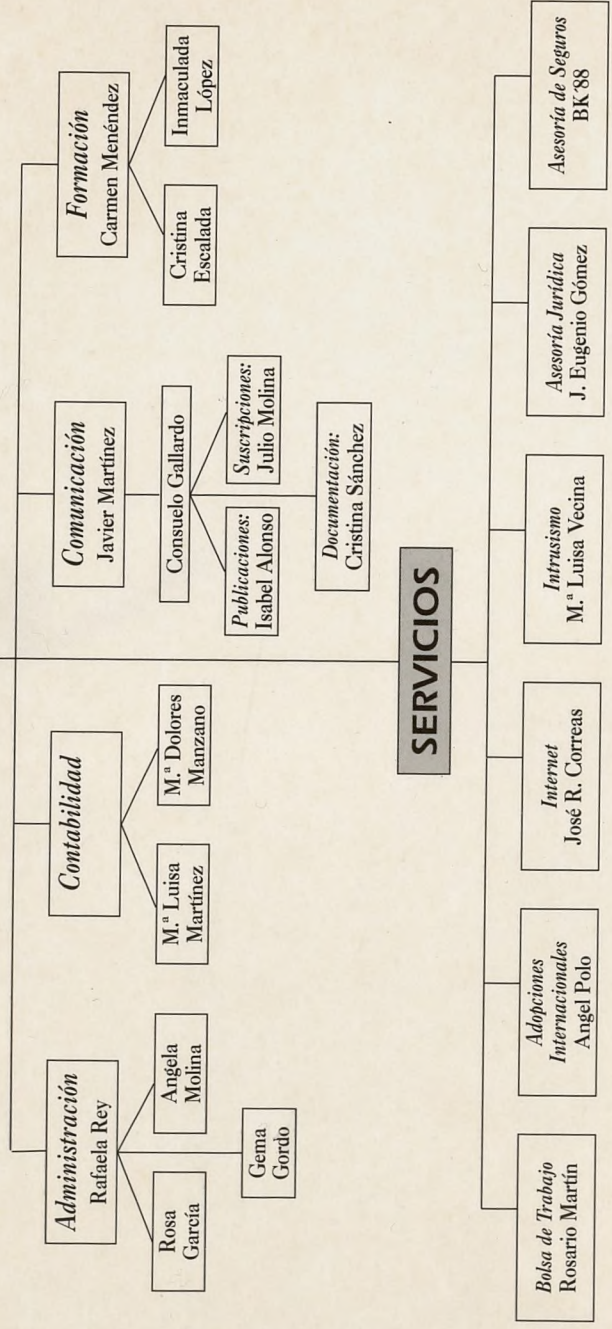

Colegiación, Formación, Documentación y Suscripciones:
 Cuesta de San Vicente, 4, 5.º 28008 Madrid

Tels.: 541 99 98, 541 99 99, 547 38 10. Documentación y Suscripciones: 541 70 09; Fax: 547 22 84

Contabilidad, Publicaciones y Comunicación
 Cuesta de San Vicente, 4, 6.º, 28008 Madrid. Teléfono: 541 85 04; Fax: 559 03 03



GUIA DEL PSICOLOGO

JUNTA RECTORA

PRESIDENTE

Fernando Chacón Fuertes

VICEPRESIDENTA

M.^a Antonia Alvarez-Monteserín Rodríguez

SECRETARIA

Manuela Matellanes Matellanes

VICESECRETARIO

Roberto Durán Romero

TESORERO

Pedro Rodríguez Sánchez

VOCALIAS

JURIDICA

Rocío Gómez Hermoso

EDUCACION

M.^a Francisca Colodrón Gómez

RECURSOS HUMANOS

Juan Carlos de la Osa Serna

TRABAJO

Pilar Oncins Fannings

FORMACION

Helena Thomas Currás

INTERVENCION SOCIAL

Miguel A. López Cabanas

CLINICA Y SALUD

Juan Carlos Fernández Castrillo

Juan José Miguel Tobal

RESPONSABLE AREA

DROGODEPENDENCIAS

Manuela Matellanes Matellanes

RESPONSABLE

AREA TRAFICO Y SEGURIDAD

Roberto Durán Romero

La "Guía del Psicólogo" se distribuye gratuitamente a los colegiados de Madrid y Castilla-La Mancha.

Suscripción (11 números):

España 3.300 ptas.

América 45 \$ (Correo superficie)

América 55 \$ (Correo aéreo)

Números sueltos:

Venta directa en la Secretaría
del Colegio 375 ptas.

Venta por correo incluyendo
gastos de envío 500 ptas.

Depósito Legal: M. 5.095-1985.

De este número de "Guía del Psicólogo" se han editado 10.000 ejemplares.

Directora Guía del Psicólogo:

Manuela Matellanes Matellanes.

Imprime:

CROMOIMAGEN, S.L. Albasanz, 14 bis. 28037 Madrid.

Edita: Colegio Oficial de Psicólogos de Madrid.

EL COLEGIO EN I N T E R N E T

E-mail: dmadrid@correo.cop.es

Web del Colegio:

<http://www.cop.es/delegaci/madrid/madrid.htm>

SUMARIO

1. INFORMACION COLEGIAL	3
2. SERVICIOS COLEGIALES	13
3. ACTIVIDADES GENERALES DE FORMACION	21
4. ACTIVIDADES Y FORMACION ESPECIALIZADA DE LAS VOCALIAS Y SECCIONES	23
• Aula Joven del Colegio	23
• Vocalía de Psicología Educativa	24
• Vocalía de Psicología del Trabajo y Recursos Humanos	26
• Vocalía de Formación	29
• Vocalía de Psicología del Tráfico y de la Seguridad	31
• Vocalía de Psicología Clínica y de la Salud	33
• Sección de Psicología Jurídica	35
• Vocalía de Psicología y Drogodependencias	40
• Vocalía de Psicología de la Intervención Social	40
• Comisión de Psicología Deportiva	42
• Bases y requisitos para la presentación de experiencias	43
• Bases y requisitos para la presentación de sesiones clínicas	45
5. DISPOSICIONES DE INTERES: B.O.E. Y B.O.C.A.M.	47
6. CURSOS, REUNIONES, CONGRESOS, PREMIOS Y BECAS CONVOCADAS POR OTRAS ENTIDADES	49
• Cursos	50
• Reuniones y Congresos	56
• Información Preliminar	60
7. SELECCIONES DE PRENSA	69
8. INFORMACION BIBLIOGRAFICA: REVISTAS Y LIBROS	71
9. PREMIOS	73
10. INFORMACION DEL COP. DELEGACION DE CASTILLA-LA MANCHA	75
11. BOLETINES DE SUSCRIPCION (Cursos y Publicaciones)...	78

1

INFORMACIÓN COLEGIAL

CONVOCATORIA JUNTA GENERAL ORDINARIA COLEGIO OFICIAL DE PSICOLOGOS DE MADRID

Por acuerdo de la Junta Rectora del Colegio Oficial de Psicólogos de Madrid, se convoca Junta General Ordinaria.

Día y hora: lunes, 27 de abril de 1998.

19,00 h. en primera convocatoria y 19,30 h. en segunda.

Lugar: Hotel Mindanao. P.º San Francisco de Sales, 15. Madrid

ORDEN DEL DIA

- 1.ª Lectura y aprobación, en su caso, del acta de la Junta General anterior.
- 2.ª Informe sobre las actividades realizadas en 1997 y presentación y aprobación en su caso, del Balance y Cuenta de Pérdidas y Ganancias de 1997.
- 3.ª Presentación del Proyecto de Actividades y discusión y aprobación, en su caso, del Presupuesto para 1998.
- 4.ª Renovación de la aprobación de la solicitud de creación del Colegio de Psicólogos de la Comunidad de Madrid y en su caso aprobación de los Estatutos del Colegio.
- 5.ª Ratificación de nuevos miembros de la Comisión Deontológica.
- 6.ª Información varia.
- 7.ª Ruegos y preguntas.

Fernando Chacón
Presidente de la Junta Rectora

Los colegiados deberán acreditar su condición. Sólo se admitirán los votos presentes.

A continuación, en el mismo salón, se servirá un cocktail a los asistentes.

POSICIÓN DEL COLEGIO ANTE LA POSIBLE CREACIÓN DE LA LICENCIATURA DE RECURSOS HUMANOS

La Secretaría Estatal del Colegio Oficial de Psicólogos tuvo una reunión reciente con los Decanos de Facultades de Psicología y los responsables de los Departamentos con docencia en de Psicología del Trabajo, para tratar el importante tema de la posible creación de la licenciatura de segundo ciclo en Gestión de Recursos Humanos.

En esta reunión se redactó el siguiente manifiesto: la Conferencia de Decanos de las Facultades de Psicología españolas, la Junta de Gobierno del Colegio Oficial de Psicólogos de España, los Presidentes de todas las Juntas Rectoras de las Delegaciones del COP y los representantes de los Departamentos responsables de la docencia en Psicología del Trabajo y de las Organizaciones, reunidas en Madrid, el día 14 de febrero de 1998, manifiestan:

1. Consideramos el ámbito de Recursos Humanos en las Organizaciones como un área de especialización de la Psicología.
2. Por lo tanto, resulta innecesaria la creación de dicha titulación habida cuenta de que la formación ya se está ofreciendo desde diversos ámbitos disciplinares, y de manera especial desde la Psicología.
3. Cualquier desarrollo curricular y formativo que se pretenda llevar a cabo en este ámbito de intervención debería contemplar el peso primordial de la formación psicológica, enmarcándose dentro de los planes de estudio y de las facultades de Psicología.

El Colegio de Psicólogos de Madrid está manteniendo diferentes contactos con las distintas administraciones así como con responsables universitarios y estudiantiles donde se está mostrando el rechazo rotundo del Colegio a la creación de esta nueva licenciatura.

PUBLICIDAD

– PSICOLOGÍA CLÍNICA VÍA PIR –

¡Por fin! Un curso completo, actualizado y a distancia...

Material de cobertura autosuficiente

(132 temas redactados y 132 tests razonados)

+ Plan de Estudio Específico

(trabajo programado y compatible con otras ocupaciones)

+ Seguimiento Personalizado

(apoyo y orientación tras evaluaciones objetivas y tutorizadas)

*... para que, a tu ritmo, te prepares
con mucha más rapidez y garantía:*

17 profesores especialistas • 5 tramos planificados

9 multiáreas de preparación • 2 exámenes ensayo

5 informes de tutoría con múltiples mensajes personales

1 plan de repaso final individualizado

P O N S

Gran Vía, 30, bis (por Gonzalo Jiménez de Quesada, 2)

Teléfonos (91) 521 31 65 y 522 55 66 • 28013 MADRID



REUNIÓN CON EL ALCALDE DE MADRID

El Presidente del Colegio Fernando Chacón se reunió recientemente, en calidad de Vicesecretario de la Unión Interprofesional, con el Alcalde del Ayuntamiento de Madrid D. José María Álvarez del Manzano. En esta reunión se plasmaron los puntos centrales para definir un convenio marco que desarrolle diferentes actividades y acciones conjuntas.

REGISTRO DEL TÍTULO

En el expediente colegial deberá constar obligatoriamente una fotocopia compulsada de la titulación requerida para la colegiación, por ello todos aquellos colegiados que en su día se colegiaron con los resguardos de solicitud del título deben hacer llegar a la Secretaría del Colegio, fotocopia compulsada del mismo o bien, pasar por la sede del Colegio con el original del título o fotocopia del mismo, para proceder a su registro.

PUBLICIDAD

LA TÉCNICA ACTIVA EN PSICOTERAPIA PSICOANALÍTICA: EL ENFOQUE MODULAR-TRANSFORMACIONAL

Jornada Clínica: 6 de junio 1998

- **Bases para una reformulación de la técnica de la psicoterapia psicoanalítica.**
 - El foco terapéutico: criterios de selección.
 - Cambio por la comprensión cognitiva, por la experiencia emocional y por los esquemas de acción. Su interrelación.
 - Incorporación activa del paciente al proceso terapéutico.
- **Protocolos para el diagnóstico y tratamiento de diferentes módulos (apego, narcisismo).**
- **Tratamiento focal de los trastornos de ansiedad desde el enfoque modular-transformacional:** crisis de pánico, trastorno de ansiedad generalizada.

UNIVERSIDAD PONTIFICIA COMILLAS (Madrid)

Información: ELIPSIS – Tel.: (91) 411 24 42 y (91) 564 62 27

PROYECTO DE REAL DECRETO DE ESPECIALISTA EN PSICOLOGÍA CLÍNICA

Por el interés que tiene este tema para la psicología volvemos a repetir la información publicada en la guía anterior

El pasado 26 de enero se remitió el Proyecto de Real Decreto por el que se crea y regula el título Oficial de Psicólogos Especialista en Psicología Clínica.

En este Proyecto se contempla entre otros aspectos la creación (composición y funciones) de la Comisión Nacional de la especialidad de Psicología Clínica.

En las disposiciones transitorias de este Real Decreto se describen las formas de acceso para los psicólogos de diferentes ámbitos de actuación y de formación:

- a) Psicólogos que han realizado la formación PIR a través de convocatorias de plazas anteriores a este decreto: Convocatorias nacionales o autonómicas.
- b) Para psicólogos vinculados a instituciones sanitarias.
- c) Para los psicólogos colegiados para el ejercicio profesional.
- d) Para psicólogos docentes: Catedráticos o Profesores titulares universitarios relacionados con la especialidad de Psicología Clínica.

Dentro de las disposiciones transitorias destaca la tercera que desarrolla la obtención del título por quienes están colegiados para el ejercicio profesional. En esta disposición se especifica la siguiente información.

1. Podrán acceder al título de Psicólogo Especialista en Psicología Clínica, los Licenciados en Psicología o poseedores de título homologado o declarado equivalente en los términos previstos en el artículo 1.2.a) que, mediante certificación expedida por el correspondiente Colegio Profesional, acrediten haber ejercido, con anterioridad a la entrada en vigor de este Real Decreto, las actividades profesionales propias de la Especialidad de Psicología Clínica.

A estos efectos los Ministerios de Educación y Cultura y Sanidad y Consumo, oída la Comisión Nacional de Psicología Clínica, habilitarán un procedimiento que tendrá en cuenta lo previsto en los apartados siguientes de esta Disposición.

2. El período de tiempo de ejercicio profesional que se cita en el apartado 1 de esta Disposición, deberá ser, en todo caso, superior al ciento cincuenta por ciento del fijado en el programa formativo de la especialidad.

3. Las solicitudes serán examinadas por la Comisión Nacional de Psicología Clínica, que formulará alguna de las siguientes propuestas:

a) Expedición directa del título. Para adoptar esta propuesta será preciso que la Comisión, a la vista del historial profesional del interesado debidamente documentado, estime que su formación es análoga a la exigida por el programa de la Especialidad.

b) Superación de las pruebas que se determinen por los Ministerios de Educación y Cultura y Sanidad y Consumo, oída la Comisión Nacional de la Especialidad, las cuales versarán sobre los contenidos teórico-prácticos del correspondiente programa formativo. Esta propuesta se adoptará cuando la Comisión estime, a la vista del historial profesional del interesado debidamente documentado, que su formación no se adecua a la exigida por el programa de la Especialidad.

c) Desestimación de la solicitud. Se adoptará esta propuesta cuando a juicio de la Comisión Nacional, la formación y el ejercicio profesional acreditados, aún siendo superior al plazo que se determina en el apartado 2 de esta Disposición, no revista la entidad suficiente para acceder al título de Psicólogo Especialista en Psicología Clínica por los procedimientos previstos en las anteriores letras a) y b) de este apartado.

I EDICION DEL PREMIO DE PSICOLOGIA “FUNDACION LAFOURCADE-PONCE” 1997

BASES DEL PREMIO

- 1.^a Los trabajos deberán versar sobre investigaciones psicológicas básicas, empleando metodología científica.
- 2.^a Los trabajos que se presenten deberán estar redactados en castellano.
- 3.^a Los trabajos serán inéditos y se enviarán 6 ejemplares a la sede de la Fundación Lafourcade-Ponce (Alfonso XII, 52. 28014 Madrid). Los trabajos irán en sobre cerrado con un lema y se acompañarán de otro sobre cerrado con el lema o pseudónimo en el exterior y cuyo interior contendrá nombre y dirección.
- 4.^a La recepción de los trabajos se hará hasta el 30 de abril de 1998. El fallo del Jurado se producirá antes del 1 de junio de 1998.
- 5.^a El Jurado estará compuesto por cinco miembros y será designado por el Consejo Asesor de la Fundación Lafourcade-Ponce. Los acuerdos se adoptarán por mayoría simple. El Fallo del Jurado será inapelable.
- 6.^a El premio podrá ser declarado desierto o compartido. Los autores podrán solicitar la devolución de los trabajos no premiados, quedando a disposición de la Fundación una copia.
- 7.^a La Fundación retendrá los derechos de publicación y reproducción total o parcial de los trabajos premiados. En el caso de publicación se hará constar el autor/es del artículo.
- 8.^a La dotación del Premio es de 1.000.000 ptas., otorgándose dos accésit de 250.000 ptas.
- 9.^a El trabajo remitido tendrá un máximo de 100 folios DIN A-4 mecanografiados a doble espacio, incluyendo bibliografía, tablas y gráficos.
- 10.^a Los autores de los trabajos premiados deberán elaborar un resumen de los mismos para su posible publicación en cualquiera de las revistas que edita el Colegio Oficial de Psicólogos.
- 11.^a La presentación al Premio supone la plena aceptación de las normas de esta convocatoria.

PUBLICIDAD

CURSO PRÁCTICO DE RELAJACIÓN, CONTROL DE ESTRÉS Y POTENCIACIÓN DE LA AUTOESTIMA

ESTRUCTURA:

Curso de carácter práctico. *Grupos reducidos.*

DESTINADO A:

Titulados universitarios, profesionales del área y personas que deseen utilizarlos para su provecho personal.

DURACIÓN: Se imparte todos los meses en **Madrid**, ó en **Alcalá de Henares**. *Sábados*, ó los *Lunes*.

COSTE: 9.500 ptas. (Plazas limitadas).

FORMACION PRÁCTICA ORGANIZADA POR:



ASOCIACION DE COLECTIVOS
CON DIFICULTADES DE
INTEGRACION LABORAL

A.C.O.D.I.L.

Nebrija, 3 (local 7) 28801 • Alcalá de Henares (Madrid) • Tel.: 878 76 43; E-mail: acodil@correo.cop.es

REUNIÓN CON EL VICECONSEJERO DE SANIDAD Y SERVICIOS SOCIALES DE LA CAM

El Presidente del Colegio de Madrid Fernando Chacón mantuvo recientemente una reunión con el Viceconsejero de Sanidad y Servicios Sociales de la Comunidad de Madrid D. Jesús Ferosel Díaz.

Entre otros temas se abordaron los siguientes:

- Intercambio de opiniones sobre los distintos convenios firmados actualmente entre el Colegio y la Consejería.
- Perspectivas del psicólogo en los Servicios de Salud de la Comunidad de Madrid con vistas al próximo decreto de la especialidad de psicología clínica.
- Situación de los psicólogos en los centros del IMSERSO con motivo de las transferencias a la Comunidad.
- Colaboración de la Comunidad de Madrid en el V Congreso estatal de Servicios Sociales.
- Normativa para el Reconocimiento de Interés Sanitario por la Comunidad de Madrid sobre las actividades formativas en el ámbito de la psicología.

PUBLICIDAD

SALZHENIA GESTION

COOPERATIVA DE VIVIENDAS PARA PROFESIONALES EN VILLAVICIOSA DE ODÓN

1.ª FASE: 36 Chalets Adjudicados

2.ª FASE: 33 Chalets Adjudicados

3.ª FASE: 8 Chalets Adjudicados

4.ª FASE: 16 Chalets Adjudicados

5.ª y 6.ª FASE: Chalets de Dos o Tres plantas
con 5 dormitorios. 3 Cuartos de baño y Salón de 30 m².
Situados en la zona residencial de Villaviciosa (Campodon-El Castillo)

PRECIOS: A partir de 23.950.000 ptas.
(Preinscripción gratuita para próximas fases)

SALZHENIA GESTION

Avda. Príncipe de Asturias, 129
Centro Comercial Villacenter
1.ª planta Oficina, 28
Villaviciosa de Odón

616 52 72 y 541 88 60

A PRECIO DE COSTE

PSICODOC'97: CD-ROM DE PSICOLOGÍA EN ESPAÑOL

El Colegio Oficial de Psicólogos de Madrid ha editado en formato CD-ROM una base de datos bibliográfica especializada en Psicología y disciplinas afines, elaborada en colaboración con la Biblioteca de la Facultad de Psicología de la Universidad Complutense de Madrid.

Esperamos que Psicodoc'97 contribuya a enriquecer y facilitar el quehacer científico y profesional de los psicólogos que, ante las demandas cada vez más exigentes de la sociedad, quieren ofrecer una respuesta satisfactoria a las cambiantes necesidades actuales y ocupar el lugar que les corresponde en la sociedad.

Encontraréis información extensa en la dirección de internet del Colegio. <http://www.cop.es>

FICHA TÉCNICA

Cobertura Temática	Psicología y disciplinas afines
Cobertura Cronológica	1975-1996
Volumen	+27.000 referencias bibliográficas
Actualización	Anual
Cobertura Idiomática	Castellano
Cobertura Geográfica	España y América Latina
Cobertura Publicaciones	Revistas y Congresos
Contenido	Título, Autores, Afiliación, Publicación, Año, Clasificación, Descriptores, Frase clave, Resumen y Abstract, Tipo documento, Referencias.
Requerimientos Mínimos	Lector CD-ROM, Entorno Windows, Procesador 486, Ram 8 MB

PRECIOS SUSCRIPCIÓN ANUAL PSICODOC 1997

INDIVIDUALES		INSTITUCIONALES	
Colegiados	No Colegiados	Facultades de Psicología	Otras Instituciones
10.000 ptas. + IVA	25.000 ptas. + IVA	72.000 ptas. + IVA	90.000 ptas. + IVA
1.600 ptas. (16% IVA)	4.000 ptas. (16% IVA)	11.520 (16% IVA)	14.400 (15% IVA)
11.600 ptas.	29.000 ptas.	83.520 ptas.	104.400 ptas.

El Boletín de Suscripción puede encontrarlo al final de la Guía del Psicólogo.

PUBLICIDAD

¿QUIERES PREPARAR CON ÉXITO EL EXAMEN P.I.R.?

CEDE TE OFRECE LA MEJOR Y MÁS COMPLETA PREPARACIÓN:

• **MATERIALES:**

- **CARPETAS P.I.R. DE CONTENIDOS:** En ellas se recoge toda la teoría necesaria y suficiente para preparar la prueba.
- **CARPETAS P.I.R. DE TEST COMENTADOS:** Con miles de preguntas originales, con sus respuestas comentadas.
- **CARPETA DE EXÁMENES P.I.R.:** Se recogen todos los exámenes de todas las convocatorias anteriores.

• **CURSOS DE PREPARACIÓN A DISTANCIA:**

Para aquellos que no pueden asistir a las clases por su situación personal, laboral o geográfica.

• **CURSOS PRESENCIALES:**

Con clases y al modo tradicional, impartidas en nuestro Centro, en contacto directo con el profesor. Grupos de tardes y sábado intensivo. Distintos horarios.

COORDINADOS POR: Dña. Begoña OLABARRÍA GONZÁLEZ e IMPARTIDAS por RESIDENTES.



C/. Cartagena, 129, 28002 Madrid
Tels.: (91) 564 42 94 / 564 39 94

**INFÓRMATE Y COMPARA
SALDRAS GANANDO**

**MATRÍCULA
ABIERTA**

PSICÓLOGOS SIN FRONTERAS

Psicólogos Sin Fronteras es una organización no gubernamental cuyo objetivo es atender la demanda de asistencia psicológica generada en colectivos que sufran cualquier tipo de marginación social. Nacida en Valencia en 1994, desde entonces ha colaborado en programas educativos y sanitarios que se desarrollan en Cuba y Nicaragua, así como en diversos proyectos realizados en España, concretamente en la Comunidad Valenciana.

El pasado mes de enero, PSF-Delegación de Madrid celebró una cena destinada a obtener fondos para financiar el proyecto "Alisa" (consistente en becar los estudios de enfermería de una joven bosnia que desde su país colaborará en un futuro con nosotros). Agradecemos su participación a todos los asistentes, incluida la "mesa 0" del COP de Madrid, así como al restaurante Artemisa, que donó a PSF la recaudación íntegra de la cena.

En cuanto a las actividades relacionadas con la colaboración con Asociaciones, están en su fase inicial, pendientes de su aprobación por la Comisión directiva, los proyectos a realizar con la Asociación de Afectados de Fenilcetonuria de la CAM y con el Plan Comunitario de Carabanchel Alto. El primero de ellos se dirige a grupos de afectados y padres, y el segundo a jóvenes de alto riesgo del distrito de Carabanchel.

Información: 541 54 13.

DESEO PARTICIPAR EN PSF EN CALIDAD DE:

<input type="checkbox"/> SOCIO (Licenc. Psicología)	<input type="checkbox"/> MIEMBRO ADHERENTE	<input type="checkbox"/> COLABORADOR
<input type="checkbox"/> 5.000 (cuota mínima anual)	<input type="checkbox"/> 5.000 (cuota mínima anual)	<input type="checkbox"/> 5.000 <input type="checkbox"/> 10.000
<input type="checkbox"/>	<input type="checkbox"/> 3.000 estudiante	<input type="checkbox"/> 20.000 <input type="checkbox"/>
<input type="checkbox"/> Mes <input type="checkbox"/> Trimestre <input type="checkbox"/> Año	<input type="checkbox"/>	<input type="checkbox"/> Cuota única <input type="checkbox"/> Mes
	<input type="checkbox"/> Mes <input type="checkbox"/> Trimestre <input type="checkbox"/> Año	<input type="checkbox"/> Trimestre <input type="checkbox"/> Año

En caso de domiciliación bancaria, rellene esta parte y envíenosla junto con el boletín de adhesión. Nosotros la haremos llegar a su Banco.

Sr. director de la Caja de Ahorros o Banco:

.....
 Por la presente le comunico se sirva a dar las instrucciones oportunas para que los recibos que en lo sucesivo le pasen la Organización no gubernamental PSICOLOGOS SIN FRONTERAS se adeuden en la cuenta que mantengo con esa entidad y cuyos datos al pie le resalto:

NOMBRE DEL BANCO O CAJA
 DIRECCION POBLACION
 CLAVE ENTIDAD CLAVE OFICINA CONTROL
 NUM. CUENTA

Atentamente:

Remitir a: Cuesta de San Vicente, 4, 5.ª planta. 28008 Madrid.

MIS DATOS PERSONALES SON: Edad

Nombre

Apellidos

Calle N.º Pta.

D.P. Población

Psicólogo colegiado n.º

Estudiante de Psicología

Otros

PROGRAMA DE TELEVISIÓN "SALUD PARA TODOS"

Todos los colegiados que estén realizando algún programa de intervención (investigación) o desarrollando su trabajo en un área específica de la psicología y que deseen *difundir* y *compartir su proyecto o especialidad* a través de un programa de televisión pueden hacerlo en el CANAL 39 (Telesierra) en el programa SALUD PARA TODOS, que se emite a nivel de la CAM, los días martes de 18,00 a 19,00 h. en directo

Las(os) colegiadas(os) interesadas(os) en participar y/o colaborar en este programa, pueden dirigir su petición a F.C.C.F. HOMO Consultores & Productores, S.L. a la Att. del Ps. D. Alejandro Leiva Quinteros (registro, colegio M-11718), San Marcelo, 18, 4.º C. 28017 Madrid. Tel.: 403 92 25 o al teléfono móvil: 939 00 61 83.

ACTIVIDADES CULTURALES: EXPOSICIONES

DE PINTURA

Para todos los interesados en promover actividades de carácter cultural dentro del Colegio, así como de tener un medio de difusión y de contacto entre compañeros con las mismas aficiones, la Junta Rectora del C.O.P. de Madrid ha decidido, a pesar de sus limitaciones, habilitar las paredes de su sede en la Cuesta de San Vicente para exposición de obras de pintura. Para más información, contactar con M.^a Luisa Vecina los jueves de 10,00 a 14,00 horas, a los teléfonos 541 99 98/99.

NUEVOS COLEGIADOS (MES DE FEBRERO)

M-13895	CAPEANS SANCHEZ, ZAIDA	M-13924	MUDARRA SANABRIA, CRISTINA
M-13896	CARRILLO RODRIGUEZ, ANGEL	M-13925	ARROYO CARREÑO, M. ^a DE LOS REMEDIOS
M-13897	DIAZ CONDE, ROCIO	M-13926	DIAZ TENA, EVA MARIA
M-13898	GONZALEZ FERNANDEZ, M. ^a ISABEL	M-13927	JIMENEZ CASCALLANA, JESUS
M-13899	GARCIA ALMEDA, YOLANDA	M-13928	FUSTER RUFILANCHAS, SILVIA
M-13900	RAMIREZ GONZALEZ, JOSE MARIA	M-13929	MAYOL GONZALEZ-ZUAZO, ANA
M-13901	LOPEZ DEL PINO, EVA MARIA	M-13930	TOLOSA GARCIA, CARMEN
M-13902	BAUTISTA MERUELO, SILVIA	M-13931	GODOY CONDE, LUIS VICENTE
M-13903	GARCIA VILLAMERIEL, LUIS	M-13932	ESCUADERO GARZON, M. ^a VICTORIA
M-13904	VALVERDE PEREZ, VIRGINIA	M-13933	MORENA GONZALEZ, M. ^a DEL SOL DE LA
M-13905	SANCHO MELCHOR, BEATRIZ	M-13934	MORALES RODRIGUEZ, ALICIA MILAGROS
M-13906	MIGUEL SALDAÑA, FERNANDO	M-13935	MUÑOZ MORA, JOSE LUIS
M-13907	ALVARADO LOPEZ, LIDIA	M-13936	MAÑANES JIMENEZ, GUILLERMO
M-13908	CRUZADO RAMON, ROSA MARIA	M-13937	REY SENIN, MIGUEL ANGEL
M-13909	CABALLERO ROMERO, PABLO	M-13938	CAÑAS CELDA, M. ^a DEL CARMEN
M-13910	FERNANDEZ RODRIGUEZ, CLARA	M-13939	RICO ERRAZQUIN, ALBERTO
M-13911	GARCIA MONTES, M. ^a ANGELES	M-13940	MOLINA RUIZ, PILAR
M-13912	BARCENA OJEDA, ELENA	M-13941	ALCOLEA CANO, M. ^a ISABEL
M-13913	BEIZTEGUI RUIZ DE ERENCH, M. ^a ESTHER	M-13942	DIAZ FREIRE, CATALINA
M-13914	GARCIA CONDE, CONCEPCION	M-13943	ZAMORA BAEZA, ALICIA
M-13915	DIAZ REYES, ANA M. ^a	M-13944	GONZALEZ MARTIN, M. ^a ANGELES
M-13916	VİYELLA VELASCO, MARIEN	M-13945	SANCHEZ ARJONA, FRANCISCO JAVIER
M-13917	ALCAIN SANCHEZ, EVA	M-13946	CUADRADO SANCHEZ, INES
M-13918	MIRANDA REYNES, IRENE DE	M-13947	FERREIRA MARTIN, MARIA ELENA
M-13919	TORRES LOPEZ, M. ^a DE LOS ANGELES DE	M-13948	PARRA CARRASCO, RAFAEL
M-13920	PRIETO VICENTE, MARIA JOSE	M-13949	MIGUEL CANO, ANA M. ^a FERNANDA DE
M-13921	MOLINERO RUIZ, M. ^a DEL MAR	M-13950	GALAN DE LA FUENTE, M. ^a ELVIRA
M-13922	AMOR GONZALEZ, ALBERTO	M-13951	ANDIVIELA CASTILLO, MARTA
M-13923	RUIZ DE ARCAUTE Y MAULE, LORETO		

REINCORPORACIONES (MES DE FEBRERO)

M-01698	FERNANDEZ DEL POZO, JULIAN	M-09754	DOMINGUEZ TOCINO, JUAN
M-03479	RUA PRIETO, ELENA	M-10338	DE LA TORRE OLIVA, M. ^a CARMEN
M-04264	LANGELAN ALVAREZ, CARLOS	M-10375	ARTILES FONTALES, MARIA JESUS
M-06286	CALVILLO PINTO, JUAN MANUEL	M-11606	GOMEZ VERA, JOSE MARIA
M-08531	GARCIA ESCUDERO, MARIA JOSEFA		

Todo el mundo de los Recursos Humanos a su alcance

Del 5 al 7 de Mayo de 1998

LUGAR DE CELEBRACION

Recinto Ferial de la Casa de Campo (Pabellón de Cristal) • Madrid

SALÓN



*Abierto el
plazo de
Reserva de Stands.*

CAPITAL HUMANO

1 9 9 8

Liderando el cambio

Con la Participación de:



Con la Colaboración de:

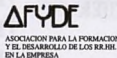

ABC
NUEVO TRABAJO

IBERIA
TRANSPORTISTA OFICIAL

BOLETÍN DE INFORMACIÓN

Sí, deseo recibir información, sin compromiso, para participar como **EXPOSITOR** en el **SALÓN CAPITAL HUMANO '98**.

Nombre:..... Apellidos:
Cargo:..... Empresa:
Sector..... Actividad:
Dirección:
Código Postal:..... Población:
Teléfono: (.....) Fax: (.....)

Envíe este cupón o fotocopia del mismo, mediante **FAX** al:

(91) 555 41 18.



Capital Humano • Directivos Construcción • Especial Directivos • Estrategia Financiera
MK Marketing + Ventas • Partida Doble • Seminarios • Salones Profesionales

GRUPO ESPECIAL DIRECTIVOS • Orense, 16 • 28020 Madrid • Tfn.: (91) 556 64 11 / 598 38 01
Fax: (91) 555 41 18 • Información en Internet: www.directivos.com • E-Mail: grupo@directivos.com

Capital
Humano

2

SERVICIOS COLEGIALES

BECAS PARA LOS COLEGIADOS DE MADRID

El Colegio Oficial de Psicólogos de Madrid ha conseguido, a través de la firma de diferentes acuerdos y convenios, diferentes becas para que los Colegiados de Madrid puedan acceder a los distintos Cursos, Jornadas, Congresos y Master.

Los requisitos que han de reunir las personas que deseen acceder a esos fondos son los siguientes:

- Hallarse de alta y al corriente de cuotas en el Colegio Oficial de Psicólogos de Madrid.
- Dirigir las instancias al Secretario de la Junta Rectora del Colegio. Cuesta de San Vicente, 4, 5.ª planta - 28008 Madrid.
- Enviar currículum.
- El colegiado que una vez concedida la beca la rechace sin justificación, no se le volverá a conceder hasta el ejercicio siguiente.

3 BECAS PARA LAS III JORNADAS NACIONALES DE HUMANIZACION DE LA SALUD Y RELACION DE AYUDA EN ENFERMERIA.

ORGANIZA: Fundación para el Desarrollo de la Enfermedad; Centro de Humanización de la Salud; Universidad Pública de Navarra. LUGAR: Pamplona. FECHA: 23, 24 y 25 de abril de 1998. FECHA LIMITE DE PETICION DE BECA: 15 de abril de 1998.

2 BECAS PARA EL X FORUM DE LA FEDERACION INTERNACIONAL DE SOCIEDADES PSICOANALITICAS.

ORGANIZA: Centro Psicoanalítico de Madrid. LUGAR: Madrid. FECHA: 5-9 de mayo de 1998. FECHA LIMITE DE PETICION DE BECA: 24 de abril de 1998

4 BECAS PARA EL SYMPOSIUM SOBRE PSICOFARMACOLOGIA APLICADA.

ORGANIZA: Asociación Española de Psicología Conductual. LUGAR: Granada. FECHA: 24-25 de abril de 1998. FECHA LIMITE DE PETICION DE BECA: 15 de abril de 1998

3 BECAS PARA LAS V JORNADAS DE ORIENTACION Y TERAPIA FAMILIAR: LA INFANCIA QUE SUFRE.

ORGANIZA: Fundación Mapfre Medicina. LUGAR: Majadahonda (Madrid). FECHA: 7-8 de mayo de 1998. FECHA LIMITE DE PETICION DE BECA: 15 de abril de 1998.

2 BECAS PARA LAS JORNADAS: ACTUALIZACIONES EN PSICOTERAPIAS PSICOANALITICAS.

ORGANIZA: ACIPPIA. Asociación cultural para la investigación y Formación en Psicoterapia Psicoanalítica. LUGAR: Madrid. FECHA: 22, 23 y 24 de mayo de 1998. FECHA LIMITE DE PETICION DE BECA: 8 de mayo de 1998.

2 BECAS PARA EL VI CONGRESO NACIONAL DE PSICOLOGIA AMBIENTAL.

ORGANIZA: Facultad de Ciencias de la Educación, Area Psicología Social, Univ. de La Coruña. LUGAR: La Coruña. FECHA: 15-18 de diciembre de 1998. FECHA LIMITE DE PETICION DE BECA: 8 de mayo de 1998.

ACCESO DE LOS COLEGIADOS A PROGRAMAS DE RADIO

ONDA CER0 RADIO

Todos los colegiados/as (2 por programa) que estén realizando algún proyecto, investigación o estén especializados en un tema específico, pueden difundirlo en el programa de ONDA CER0 RADIO "Un mundo sin barreras", que se emite a nivel nacional los viernes, de 3 a 4 de la tarde.

Todos los colegiados/as interesados en participar en estos programas, deben remitir la siguiente ficha al Departamento de Comunicación del Colegio Oficial de Psicólogos de Madrid. Att.: Javier Martínez. Cuesta San Vicente, 4, 6.ª plta. 28008 Madrid.

NOMBRE DE LOS PSICOLOGOS, N.º DE COLEGIADO Y TELEFONO DE CONTACTO
TEMA PROPUESTO
BREVE DESARROLLO DE LA INVESTIGACION, PROYECTO O TEMA ESPECIFICO QUE SE QUIERE DIFUNDIR O COMENTAR EN EL PROGRAMA DE RADIO
.....
ADJUNTAR BREVE CURRICULUM (1 hoja)

ASESORÍA Y CORREDURÍA DE SEGUROS DEL COLEGIO

El Colegio Oficial de Psicólogos de Madrid a través de su Correduría de Seguros BROKER'S 88 ha suscrito un acuerdo de colaboración con distintas compañías para ofrecer los siguientes productos y servicios, con la finalidad de que todos sus colegiados se puedan beneficiar de las condiciones especiales en los distintos ramos.

1. PLAN INTEGRAL PARA EL COLECTIVO DE PSICOLOGOS

BROKER'S 88 CORREDURIA OFICIAL DEL COLEGIO DE PSICOLOGOS DE MADRID

El plan integral está compuesto por: Seguro de Responsabilidad Civil, Profesional, Vida, Accidentes y Baja Laboral Transitoria.

Edad promedio 35 años.

	A	B	C
Responsabilidad Civil Profesional	25.000.000	50.000.000	100.000.000
Fallecimiento por Enfermedad	10.000.000	10.000.000	10.000.000
Fallecimiento por Accidente	20.000.000	25.000.000	30.000.000
Incapacidad Profesional por Enfermedad	10.000.000	10.000.000	10.000.000
Incapacidad Absoluta por Enfermedad	20.000.000	20.000.000	20.000.000
(*) Invalidez Absoluta por Accidente	42.500.000	53.750.000	65.000.000
Incapacidad Profesional por Accidente	32.500.000	43.750.000	55.000.000
(Baremo especial oído y voz)			
(*) Incapacidad Laboral Transitoria	100.000	200.000	300.000
- Franquicia de 15 días	ptas./mes	ptas./mes	ptas./mes
- Indemnización máxima de 1 año			

(*) Baja Laboral por enfermedad o accidente.

(*) Baremo 225 (usted paga 10.000.000 y nosotros le indemnizamos con 22.500.000).

	A	B	C
Coste Mensual plan completo	6.327	8.896	11.532
Coste mensual sin I.L.T. (*)	4.742	5.725	6.775

El plan integral puede contratarse en su totalidad o parcialmente (póliza a póliza) sin que la prima sufra ninguna modificación, ajustándose a las necesidades personales de cada colegiado.

La cobertura es mundial, durante las 24 horas del día. Queda cubierta la conducción de motocicletas de cualquier cilindrada, práctica del esquí, así como de otros deportes como aficionado.

2. ASISTENCIA MEDICA: COMPAÑÍA DE SALUD ADESLAS

Como continuación a la línea de mejorar los productos que ofrece la Correduría de Seguros, BROKER'S 88, para los Colegiados de Madrid, se ha llegado a un acuerdo con la Compañía de Salud ADESLAS (asistencia sanitaria y asistencia dental) con unas primas muy competitivas, ofreciendo un servicio altamente especializado y de una gran calidad.

3. PLAN DE PENSIONES

WINTERTHUR Compañía de Seguros, S. A., primera gestora en Planes de Pensiones se ha hecho cargo del plan asociado del Colegio de Psicólogos. Esta elección se ha basado en los siguientes factores: La más alta rentabilidad en los últimos cinco años. Rebaja considerable en cuanto a los actuales gastos de gestión y depósito. Mejora en la atención personalizada.

4. AUTOMOVILES

CAUDAL SEGUROS, S.A. es una compañía especializada en el seguro de automóviles, dirigido única y exclusivamente a Colegios Profesionales y Colectivos de Empresas. De esta forma ha presentado un proyecto personalizado para los colegiados que garantiza la calidad en el servicio a través de su DEPARTAMENTO DE ATENCION AL CLIENTE en todas sus oficinas.

Para cualquier información o consulta referente a la póliza de Automóviles pueden llamar al Tel.: 900 13 14 15 (llamada gratuita) que CAUDAL SEGUROS, S.A. pone a su disposición de los Colegiados.

5. ASESORIA DE SEGUROS EN EL COLEGIO DE MADRID

Si desea ampliar información referida a todas las coberturas propuestas en la Guía de Psicólogos puede dirigirse a BROKER'S 88 que ha dispuesto de personal especializado con el fin de dar al Colegiado mejor y más rápido asesoramiento, analizando sus necesidades concretas. Para estas consultas pueden dirigirse a c/. Orense, 36, 2.º A, Esc. Dcha., o en el teléfono: 597 30 35 y fax: 597 06 31.

También puede acudir a la Asesoría personalizada que se desarrollará en la sede del Colegio todos los martes de 17 de a 20 horas o llamando ese día a los teléfonos del Colegio.

BOLSA DE TRABAJO

Es un servicio destinado a facilitar a las empresas o entidades, el reclutamiento y preselección de candidatos para puestos de trabajo de psicólogos. Nuestro principal objetivo es la incorporación en el Mercado de Trabajo de nuestros profesionales y la Promoción laboral de los psicólogos.

Para acceder gratuitamente a la Bolsa de Trabajo, hay que cumplimentar una ficha por cada área en la que se desee trabajar y entregarla en ventanilla.

Este servicio funciona todos los miércoles de 16,00 a 20,00 h. en la sede del COP.

AYUDAS A LOS COLEGIADOS PARA ACTIVIDADES

Con el propósito de fomentar la participación de los colegiados(as) en actividades de relevancia para la profesión, la Junta Rectora convoca becas por un importe máximo de 20.000 pesetas cada una y por un valor total de 600.000 pesetas, que se hallarán disponibles durante el año 1998.

Los requisitos que han de reunir las personas que deseen acceder a esos fondos son los siguientes:

- Hallarse de alta y al corriente de cuotas en el Colegio Oficial de Psicólogos de Madrid.
- Encontrarse inscrito en la Bolsa de Trabajo, del Colegio Oficial de Psicólogos de Madrid y disponer de un justificante de estar como demandante de empleo en alguna de las oficinas del INEM.
- Por acuerdo de la Junta Rectora se excluye de esta convocatoria a las personas que disfruten de becas con un importe mensual superior al Salario Mínimo Interprofesional, debiendo adjuntar declaración jurada.
- Justificante de inscripción en la actividad (jornadas, simposiums, congresos, etc.). Sólo se excluyen los cursos que realiza el Colegio o cualquier otra entidad de carácter docente.
- Si es posible, un pequeño resumen de la actividad o fotocopias de la documentación de ésta.
- Las instancias deberán ser dirigidas a la Secretaría de la Junta Rectora del Colegio y remitidas a: Cuesta de San Vicente, 4, 5.ª planta - 28008 Madrid.

ASESORÍA JURÍDICA DEL COLEGIO

Todos los colegiados pueden acceder de forma gratuita a la Asesoría Jurídica del Colegio a través de diferentes formas:

- Entrevista Personal: Jueves, de 17,30 a 20,00 h. previa petición de hora en los teléfonos: 541 99 98; 541 99 99, Cuesta de San Vicente, 4, 5.ª planta.
- Consulta telefónica: Jueves por la tarde en los teléfonos: 541 99 98; 541 99 99.
- Consulta por carta dirigida al Colegio Oficial de Psicólogos de Madrid (Asesoría Jurídica), Cuesta de San Vicente, 4, 5.ª planta.

INTERNET PARA LOS COLEGIADOS DE MADRID

CONEXION GRATUITA PARA LOS COLEGIADOS

Los colegiados interesados en acceder a la Red Internet deben cumplimentar la solicitud adjunta. El COP-Madrid, una vez recibida la solicitud, procederá a su comprobación y la remitirá a Secretaría Estatal quien a su vez procederá al alta en la Red así como al envío del disquette y el Manual de instrucciones de conexión.

ASESORIA GRATUITA PARA LOS COLEGIADOS A INTERNET

Todos los colegiados usuarios del servicio de Internet pueden utilizar el servicio gratuito de la Asesoría, tanto para ampliar sus conocimientos como para aclarar alguna duda a la hora de trabajar, implantar o conocer mejor las numerosas posibilidades de Internet. Para acceder a este servicio se puede llamar los miércoles, de 16,00 a 20,00 horas, a la sede de Cuesta de San Vicente, 4, 5.ª planta. Tels.: 541 99 99 / 98.

ENVIAR POR CORREO A CUESTA DE SAN VICENTE, 4, 5.ª PLANTA O POR FAX AL NUMERO 547 22 84

Sí, deseo conectarme a la Red de Colegios Profesionales recibiendo un acceso a Internet.

Nombre: N.º Colegiado

Apellido 1.º Apellido 2.º

Dirección:

Población: Provincia C.P.:

Teléfono 1: Teléfono 2 Fax:

Dispongo de: PC MAC

Windows 3.1. (3.11) Windows'95

Otros (especificar):

Módem:

E-mail: @correo.cop.es

El E-mail debe ser una palabra que identifique su nombre o su organización.

Firma:

CURSO SOBRE USO DE INTERNET Y BASES DE DATOS BIBLIOGRAFICAS EN FORMATO DIGITAL COMO RECURSO ESTRATEGICO DE INFORMACION

OBJETIVOS: Aprender a utilizar centrándolo en la búsqueda e integración de información útil a nivel profesional.

Bases de datos sobre publicaciones psicológicas. Listas de distribución sobre psicología. Grupos de news sobre psicología. Construcción de su propio sitio Web con la temática psicológica que cada uno de los alumnos al curso establezca.

Profesores: José Ramón Correas González.

PROGRAMA: • Nociones básicas de redes de computadores. • Descripción de Internet como red de redes. • Correo electrónico usando Netscape o Eudora. • Configurando Eudora o Internet Mail. • Ejercicios y práctica guiada, consultas. • Herramientas de apoyo en Eudora (o Internet Mail). • Listas de interés (ListServ). • Netscape como herramienta integrada de servicios de Internet • Configurando Netscape. • Netscape como visor de Newsgroups. • Ejercicios de navegación asistida y consultas. • Netscape como visor de World Wide Web (WWW). • Netscape y la Transferencia de Archivos (FTP). • Construcción de un sitio Web. • Búsqueda bibliográfica integrando la información recopilada en Internet en las Web y conexiones telnet y la información disponible en formato digital en otras fuentes INFOCOP.

METODOLOGIA: Clases teórico-prácticas. Un equipo (PC) por cada 2 personas. Material de apoyo: Manual de uso de Internet en español para cada alumno.

DURACIÓN: 8 horas.

HORARIO: 9,00 a 1400 h. y de 16,00 a 19,00 h.

DIA DE LA SEMANA: Sábado 28 de marzo de 1998.

CUOTAS DE INSCRIPCIÓN: Colegiados: 14.000 ptas. No colegiados: 24.000 ptas.

INFORMACION E INSCRIPCIONES: Ver Boletín de Inscripción en pág. 85 de esta Guía.

DOCUMENTACIÓN

- Todos los colegiados pueden acceder al Servicio de Documentación del Colegio donde pueden realizar: Búsquedas en la Base de Datos Bibliográfica, Solicitar información sobre cursos, consulta y préstamo de libros especializados en psicología así como ponencias y comunicaciones de Congresos y Jornadas.

Este servicio permanecerá abierto todos los días, de 11,00 a 13,00 h. y de 17,00 a 19,00 h. en Cuesta de San Vicente, 4, 5.ª planta. Tel.: 541 70 09.

- Contestador Automático Nocturno: En el citado contestador se da información varia sobre oposiciones, becas, legislación, etcétera. Tel.: 547 38 10.

TABLÓN DE SERVICIOS A LOS COLEGIADOS

La Junta Rectora del Colegio Oficial de Psicólogos de Madrid, con el objetivo de controlar la calidad de los servicios que se ofrecen en la sección "Tablón de Servicios a los Colegiados", ruega que se comuniquen al Departamento de Administración cualquier tipo de anomalía o incidencia.

• **BANCO POPULAR.** Condiciones preferentes. El Colegio Oficial de Psicólogos de Madrid tiene firmado un acuerdo con el Banco Popular Español, para ofrecer un paquete de productos y servicios a medida para los colegiados y en condiciones preferentes.

El punto central del acuerdo fue la creación de una tarjeta VISA, exclusiva para los colegiados, la cual lleva impreso el logotipo identificativo del Colegio.

• **LINGUACENTER.** Descuento especial para todos los colegiados en las diferentes opciones de tipos de clases. Rafael Calvo, 8. Teléfono: 447 03 00.

• **WALL STREET INSTITUTE.** Descuento de un 10% sobre la tarifa oficial de precios en cualquiera de los Centros de WALL STREET INSTITUTE. Teléfonos: 319 08 98 y 259 48 00.

• **PROYFAM.** Empresa especialista en la prestación de servicios para la ayuda y apoyo a personas mayores, niños, enfermos, minusválidos, etc. Precio especial para colegiados con un 15% de descuento. Teléfonos, de lunes a sábado: 570 32 56 y 570 32 69.

• **RYCA.** Descuento en Reparación, Conservación del Automóvil, Mecánica y Electricidad. Los descuentos van desde el 10% hasta el 25%. Para poder optar a estas tarifas especiales deben presentar el carnet de colegiado o demostrar parentesco en primer grado con él. Talleres RYCA. Avda. Portugal, 169. Teléfono: (91) 463 10 79.

• **ABASCAL.** Empresa especializada en la preparación al parto, hace un 10% de descuento a todos los colegiados. C/. José Abascal, 57, portal oficinas 5.ª dcha. Tel.: 442 44 71 (previa cita).

• **ESCUELA ESPAÑOLA DE EDUCACION MATERNAL.** La Escuela Española de Educación Maternal da respuesta, desde hace cuarenta años, a las futuras madres para facilitarles el parto y la maternidad.

La Escuela Española de Educación Maternal tiene cuarenta centros en España y cuenta con un equipo de profesionales compuesto por: tocólogos, pediatras, psicólogos y matronas.

Todos los colegiados/as que desarrollen alguno de nuestros cursos tendrán un 20% de descuento. C/. Ríos Rosas, 54, bajo-izda. 28003 Madrid. Tel.: 533 54 62.

• **BARCELO VIAJES.** El Colegio Oficial de Psicólogos de Madrid ha llegado a un acuerdo con Barceló Viajes por el cual todos los colegiados de Madrid tendrán un descuento de hasta un 5% en paquetes vacacionales.

Además, Barceló Viajes ofrece en sus más de 18 oficinas instaladas en la Comunidad de Madrid todo tipo de servicios: billeteaje en cualquier medio de transporte, coches de alquiler, hoteles...

SECCIÓN DE ANUNCIOS

Los colegiados que deseen anunciarse en esta sección deberán cumplir los siguientes requisitos:

- Enviar la ficha. Adjuntar fotocopia del carnet de colegiado. Un anuncio sólo podrá publicarse por dos meses y para ser publicado el segundo mes, se debe enviar otra vez la ficha. Una vez anunciado dos meses no podrá volver a publicarse hasta los tres meses siguientes.

(En esta sección tienen cabida los anuncios dedicados exclusivamente a la difusión entre colegiados, no a servicios profesionales en general.)

FICHA SECCION ANUNCIOS

Nombre N.º colegiado

Dirección Teléfono

Texto del anuncio (máximo 40 palabras):

.....

.....

.....

.....

- Busco despacho para alquilar por meses en zona Pueblo Nuevo - Ciudad Lineal. A ser posible vacío, con calefacción cental sala de espera y recepcionista. Tel.: 367 94 96 (Susana)
- En Colonia El Viso alquilo despachos inmejorables con todos los servicios y posible colaboración profesional. Tel.: 407 26 52
- Gabinete Psicológico alquila despacho y sala de grupos mañanas, tardes y fines de semana en calle Bravo Murillo a la altura de Tetuán. Tel.: 570 32 56
- Majadahonda, compartimos despacho céntrico con psicoanalista o psicólogo/a. Tel.: 532 14 45
- Centro de psicología en la Urbano, alquila despachos nuevos y equipados a otros profesionales, incluso atención telefónica. Tel.: 308 63 65
- Vendo temario actualizado de oposiciones psicología y pedagogía. 15.000 ptas. Tel.: 675 64 12 (tardes)
- Alquilamos despachos zona Goya. Tiempo parcial bien acondicionado. Económico. Tel.: 548 45 42
- Se alquila despacho económico y sala de grupos por horas. Zona Goya - Dr. Esquerdo. Tel.: 726 04 17
- Psicólogo Escolar e Industrial (Master en RRHH) con titulación en test de Rorschach (Exner), drogodependencias y con experiencia en selección, diagnósticos, investigación, elaboración de cuestionarios. Se ofrece para trabajar en empresas, gabinetes, colegios, consultoras. Tel.: 382 50 06
- Psicóloga - traductora de inglés y francés se ofrece para traducir artículos, libros y textos en general, especializada en temas de psicología. Tel.: 801 51 74
- Centro Médico Benavente. Reconocimientos conductores, armas, medicina, psicología, podología, psicoterapeuta. Alquila despacho a profesionales. Carretas. Tel.: 532 46 49
- Psicólogo se ofrece para suplencias en centros de reconocimiento de conductores, tengo experiencia, Madrid y alrededores. Tel.: 464 25 49 (Javier)
- Licenciado en psicología quiere conocer psicólogos que sigan la línea clínica de Viktor Franl. Tels.: 396 28 39; 402 60 07 (preguntar por Pepe)
- Colección completa del Plan Regional Sobre Drogas por 20.000 ptas. (evaluación, prevención recaídas, escuela de salud, intervención familiar, ansiedad, depresión, habilidades sociales, etc.). Estrena 16 libros con caja para guardarlos. Deja mensaje para Carlos, Tel.: 523 29 50
- Alquilo piso, totalmente reformado, con cinco despachos, cocina, almacén, en zona Alonso Cano - Río Rosas, idóneo para un grupo de psicólogos/terapeutas. Tels.: 548 33 25; 547 05 76, noches: 378 07 95
- Se alquila despacho en gabinete de terapia familiar por días/horas. Zona Boadilla del Monte. Tels.: 352 59 47, 989 020 270

- Alquiler despacho a tiempo parcial o total, muy buena zona, bien comunicado y fácil aparcamiento. Tel.: 4169176 (noches), 413 91 29
- Masaje corporal, osteopatía, masaje circulatorio, metamórfico, linfático, circulatorio, relajación, sensitivo - gestáltico. Tel.: 474 74 84, zona Puerta de Toledo
- Consulta en Diego de León a tiempo completo, todos los gastos incluidos, 42.000 ptas. mensuales. Tels.: 402 82 74; 437 79 33; 554 67 50
- Alquiler despacho zona Goya, para psicoanalista, 32.000 ptas. Tel.: 5774329 (dejar mensaje)
- Vendo monitor portátil de monóxido de carbono, para tratamiento del tabaquismo (Bedfont Mini Smokerlyzer). En perfecto estado por mitad de precio (PVP nuevo: 206.000 ptas.). Tel.: 364 11 36
- Se alquila despacho en centro de psicología funcionando, cooperación entre profesionales, tiempo parcial, Zurbano, llamar de 17:00 a 20:00, Tel.: 310 53 59
- Centro de Psicología alquila despachos por horas en pleno centro de Madrid, también sala de grupos, servicio de secretaria, sillón de relajación, T.V., vídeo, grabadora. Tels.: 521 98 33; 522 50 15
- Busco despacho para alquilar por horas en Alcalá de Henares (Madrid). Tel.: 386 22 01
- Centro de psicología en barrio de Salamanca (frente a calle Goya), bien comunicado, alquila consultas a estrenar, con sala para reuniones y cursos, por horas, días o completo. Tel.: 361 35 24
- Se alquilan despachos amueblados en plena calle Goya, buena presencia, sala de espera, secretaria, recepción de clientes y llamadas, para terapeutas de corte cognitivo - conductual. 1.000 ptas./h. Tel.: 571 96 01 (noches)
- Alquiler despachos, sala para reuniones y grupos, bonitos, agradables, muy luminosos. Metro Conde de Casal, Grupos de horas. Tel.: 504 20 87
- Psicóloga educativa con amplia experiencia con niños con problemas de aprendizaje, fracaso escolar, etc., aplicación de tests, creación de tests, informes psicopedagógicos. Un Master en programas psicopedagógicos y dominio de idiomas. Tel.: 554 08 91
- Alquilamos despachos agradables, lunes y miércoles, 15.500 ptas. mes, ya amueblado, luminoso, zona Alberto Aguilera. Tel.: 547 22 89
- Se alquila despacho en gabinete de psicoterapia psicoanalítica en la calle Sagasta. Tel.: 446 10 93 (de 16 a 19:00 h.)
- Se comparte despacho en lujoso centro de psicología. Puedes utilizarlo todos los días, tenemos sala para grupos. 10.000 ptas./mes. Tel.: 593 86 77
- Comparto consulta de psicología clínica, zona Norte, precio 60.000 ptas./mes. Tel.: 314 75 31
- Se alquila despacho, zona López de Hoyos, con secretaria, por las mañanas. Precio: 12.000 ptas. mensuales por mañana. Tel.: 413 31 58
- Magerit 2000, grupo de investigación en parapsicología y afines. Interesados enviar currículum y datos de contacto al apartado 50.712, 28080 Madrid. Imprescindible nivel de licenciado.
- Comparto aparato de relajación marca INNERQUEST. Tel.: 466 77 32
- Centro de psicología y psicoterapia alquila despachos situados frente al Corte Inglés de Argüelles, con secretaria, amueblados. Información de 11 a 13 y 17 a 20 h. Tel.: 448 74 54
- Psicóloga clínica, prácticas en unidad de psiquiatría del hospital Gómez Ulla, trabajo en centro de reconocimiento de conductores, cursos de especialización: rorschach, drogodependencias, sida. También conocimientos de recursos humanos y curso de contratación laboral, se ofrece para gabinetes o empresas. Tel.: 693 16 00
- Problemas escolares y de aprendizaje apoyo psicopedagógico. Desarrollo personal, clases particulares y terapias por maestra psicóloga y grafoterapeuta. Tel.: 406 03 87
- Se alquila despacho psicoanalista, zona Ríos Rosas. 35.000 ptas. Tel.: 441 05 17
- Se alquila despacho 2 ó 3 días a la semana. Zona centro, precio a convenir. Tels.: 650 28 46; 381 22 46

DEPARTAMENTO DE FORMACION

CARMEN MENENDEZ

Cristina Escalada - Inmaculada López

Cuesta de San Vicente, 4, 5.^a planta - 28008 Madrid

Teléfono: 541 99 99 - Fax: 547 22 84

PSICOLOGIA DEL TRABAJO Y DE LAS ORGANIZACIONES

• EDITORIAL

• ARTICULOS

- Modelos de toma de decisiones en selección de personal: una revisión.
- "Burnout" profesional ¿Un problema nuevo? Reflexiones sobre el concepto y su evaluación.
- Cambio tecnológico: factores críticos y preventivos en el comportamiento laboral.
- Incidencia del tamaño organizacional y el nivel tecnológico sobre la formación continua en la empresa.
- La Escuela de Madrid (1923-1980). Instituciones, temas y personajes.

• EXPERIENCIAS

- La fase de ingreso de nuevos miembros en un EAP de Salud: Empleo de una vídeo-grabación.

• REFLEXIONES

- Innovación y creatividad en las organizaciones: Perspectivas de análisis.

• RECENSIONES

- Los secretos de la dirección. Manual práctico para dirigir organizaciones y equipos.

• NOTICIAS

- Informe de la reunión de un grupo de expertos sobre el anteproyecto de oferta de un nuevo servicio del C.O.P. de solución extrajudicial de conflictos laborales (Psicólogos ASEC, Madrid 18-19 abril 1997).
- IV Congreso Nacional de Psicología del Trabajo y de las Organizaciones.
- II Congreso Iberoamericano de Psicología.

YA ESTA A LA VENTA
EL VOL. 13 - Núm. 1 - 1997

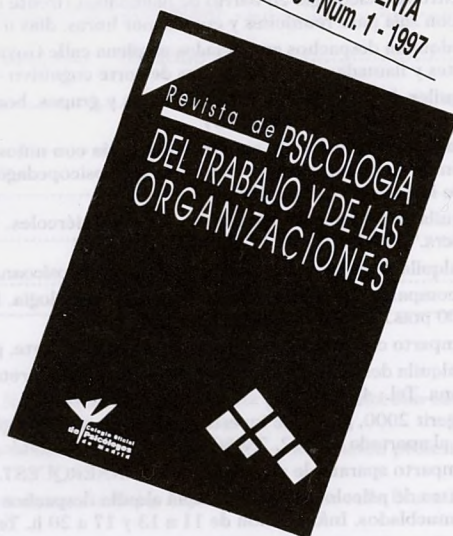

3 NUMEROS AL AÑO - SUSCRIPCIONES: 541 70 09
COLEGIADOS: 2.900 PTAS. - NO COLEGIADOS: 4.200 PTAS. - (IVA INCLUIDO)

3

ACTIVIDADES GENERALES DE FORMACIÓN

CURSO BÁSICO DE "TÉCNICAS DE BÚSQUEDA DE EMPLEO"

La finalidad de este curso es dar a conocer a los participantes ciertas técnicas elementales que les permitan afrontar con garantías un proceso de búsqueda de empleo. En concreto, se pretende que conozcan:

- Métodos y técnicas de búsqueda de empleo.
- Diseño de la documentación necesaria en un proceso de selección.
- Técnicas para enfrentarse a una entrevista de selección.

Estos cursos, están subvencionados por nuestro Colegio como un servicio más a los nuevos colegiados. Sin embargo y para dar mayor cobertura a estos cursos se amplía el acceso al resto de los colegiados. El precio es de 2.500 pesetas. Aquellos de vosotros que estéis interesados, enviadnos el boletín de inscripción que está situado al final de la Guía.

Profesorado: M.^a Angeles Guillén (Psicóloga del Trabajo). Fechas: 1, 2, 3 de junio de 1998. Horario: 17,00 a 21,00 h. Duración: 12 horas. Lugar de celebración: Cuesta de San Vicente, 4, 5.^a. Inscripciones: Departamento de Formación del Colegio. Tels.: 541 99 99 / 98 (ver inscripción cursos boletín final Guía).

PUBLICIDAD

ESCANDINAVIA

Somos los verdaderos especialistas

LAS CIUDADES MÁS HUMANAS, LIMPIAS Y ECOLOGICAS DEL CONTINENTE, EN EL PAISAJE MÁS EXTRAORDINARIO Y ESPECTACULAR DE LA NATURALEZA EUROPEA.

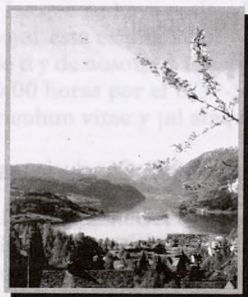

CIRCUITO ESTOCOLMO-FJORDOS-OSLO



IDA



CIRCUITO



VUELTA

VISITANDO: ESTOCOLMO-KARLSTAD-VALLE DE LILLEHAMMER-GUDBRANDSTAL-LAERDAL-CRUCERO POR EL SOGNEFIJORD-GUDVANGEN-BERGEN-GEILO-OSLO

8 DIAS / 7 NOCHES

HOTELES *** .A.D + 2 COMIDAS.

PRECIO EXCLUSIVO
C.O.F

147.250

* Precios por persona en habitación doble, válidos hasta fin de Mayo. Tasas de aeropuerto no incluidas.

Barceló



Viajes

Reserve sus Vacaciones



902 200 400

De 9 a 21 horas, 365 días al año

INTERNET: www.barcelo-viajes.es

INTERVENCION PSICOSOCIAL

• DOSSIER

- Introducción.
- La igualdad en la educación.
- La igualdad de oportunidades en la filosofía actual.
- Igualdad y sistema sanitario.

• ESPACIO ABIERTO

- Orientación profesional centrada en las soluciones.
- Los retos en las investigaciones frente a la exclusión.

• INVESTIGACIONES APLICADAS

- Investigación comunitaria de un barrio mediante la técnica de informantes claves.

• EXPERIENCIAS

- Condicionamiento aversivo y minusvalía psíquica. Abordaje comunitario de un problema de comportamiento antisocial extremo.
- Incapacidad y enfermedad mental.
- Estudio descriptivo de la situación laboral de la población con trastorno esquizofrénico del área sanitaria "Virgen del Rocío".

• DE INTERES PROFESIONAL

- Resumen provisional de declaración del VI Congreso Europeo de Ispan.
- Creación del Instituto de Investigaciones sobre calidad de vida.
- Creación del Consejo del área de Psicología Social.
- Declaración del Consejo de Europa sobre derechos humanos.
- V Congreso estatal de intervención social.
- Congreso de servicios sociales municipales. Córdoba, 15-17 octubre 1997. Conclusiones de trabajo: Síntesis.

• RECENSIONES

- Rehabilitación psicosocial de personas con trastornos mentales crónicos.

YA ESTA A LA VENTA EL
VOL. 6 - N.º 3 - 1997

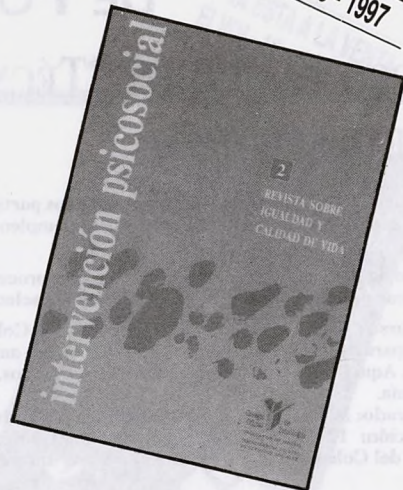

3 NUMEROS AL AÑO - SUSCRIPCIONES: 541 70 09

COLEGIADOS: 2.900 PTAS. - NO COLEGIADOS: 4.200 PTAS. - (IVA INCLUIDO)



4

ACTIVIDADES Y FORMACIÓN ESPECIALIZADA DE LAS VOCALÍAS Y SECCIONES

AULA JOVEN DEL COLEGIO

BOLSA DE ACTIVIDADES NO LABORALES:

Cuando te inscribes en Aula Joven y decides participar con nosotros rellena una solicitud en la que se indica además de tus datos personales, tu situación académica, tus intereses en las diferentes áreas de la psicología y la experiencia que tienes. Así entrarás a formar parte de la base de datos que estamos realizando. Esta bolsa de actividades no laborales es para ti, psicólogo. Está creada con el fin de gestionar de forma adecuada las ofertas de prácticas y voluntariado que consigamos entre todos y facilitándonos un primer contacto con la realidad laboral. Utilizamos esta base de datos para las personas que demanden y que mejor se ajusten al reclamo de las entidades (centros de salud, empresas, ONG's, asociaciones y clubes de ocio y deporte, etc.) con las que se haya realizado un convenio. Pero ¡ojo! esta es una labor conjunta que depende de ti y de nosotros. Pásate los jueves de 18,30 a 20,00 horas por el COP-M, con una foto y tu currículum vitae y ¡al ataque!

GRUPOS DE TRABAJO Y ACTIVIDADES

Ya el curso pasado se organizaron sesiones formativas sobre diferentes temas, las jornadas de psicología y profesión en las universidades, debates sobre el voluntariado. Este año se trata de seguir trabajando en la misma línea según los intereses de los miembros de Aula Joven.

Para comenzar con buen pie, se creó unos criterios con el fin de identificar con claridad que personas están interesadas en actividades de

voluntariado y a los interesados en prácticas profesionales, para impedir posibles y fáciles errores como son: intrusismo profesional, explotación, derechos y deberes...

Grupo de prácticas: Este grupo está realizando diversos proyectos: *Area de Información y Orientación Profesional* con el fin de informar y asesorar todas nuestras dudas sobre la búsqueda de empleo, entrevistas de selección, elaboración de currículum...

Area de Formación y Desarrollo Profesional: Dirigido a todos los que os guste el tema de las sectas y la labor del psicólogo clínico, entre otros. Está naciendo un plan de formación para Futuros psicólogos para intentar eliminar aquellas carencias formativas de los futuros psicólogos y de los recién licenciados ¡Anímate y participa con nosotros!

Grupo de voluntariado: Vamos a intentar conocer la realidad del voluntariado en nuestra comunidad autónoma, reflexionar sobre el papel que el voluntariado está cumpliendo actualmente y vamos a apotar una visión crítica sobre el papel del psicólogo voluntario.

Comunicación: Somos los encargados de informarte sobre las diferentes actividades que se están realizando en Aula Joven, en función a tus intereses y experiencias. Además de crear éste boletín para que conozáis lo que se hace en el Aula Joven, y conocer noticias y actividades de interés en relación al mundo de la psicología. ¡Venга y anímate a participar!, porque Aula Joven es lo que tu quieras que sea.

VOCALÍA DE PSICOLOGÍA EDUCATIVA

CURSO SOBRE INTRODUCCION A LA INTERVENCION PSICOLOGICA EN EL AMBITO EDUCATIVO

OBJETIVOS

- Proporcionar una visión general de la intervención psicológica en el ámbito educativo.
- Presentar los núcleos básicos de la actuación psicológica respecto a: Atención a la diversidad, asesoramiento a la comunidad educativa y orientación académico-profesional.
- Facilitar una visión teórico-práctica de la actuación profesional del psicólogo de la educación en este ámbito específico.

DIRIGIDO A: Psicólogas y psicólogos interesados en iniciar su actuación profesional en este campo de actuación.

PROFESORADO: Profesionales de la psicología con una amplia experiencia en el campo educativo.

METODOLOGIA: Las intervenciones teóricas se complementarán con ejemplos prácticos.

PROGRAMA: 1. Psicología y currículum.

1.1. Fundamentación psicológica. 1.2. El proceso de enseñanza y aprendizaje. Fecha: 14 de abril de 1998 de 18,30 a 21,30 h. (3 horas). Profesor: José Antonio Luengo Latorre. Col. M-00347.

2. Psicología del Desarrollo.

2.1. El desarrollo en la educación infantil. 2.2. El desarrollo en la educación primaria. 2.3. El desarrollo en la educación secundaria. Fechas: 20 y 21 de abril de 1998 de 19,00-22,00 h. (6 horas). Profesor: Margarita Vidal Lucena. Col. M-07379.

3. Necesidades educativas especiales.

3.1. Evaluación psicoeducativa. Fechas: 27 de abril de 1998 de 18,00 a 22,00 h. (4 horas). Profesor: Octavio Sánchez Riesco. Col. M-05214.

3.2. Déficits de lenguaje y de comunicación: definición, evaluación específica e intervención. Fechas: 28 de abril de 18,00 a 22,00 h. (4 horas). Profesor: Juana Hernández Rodríguez. Col. M.-3156.

3.3. Retraso mental y trastornos generalizados del desarrollo: definición, evaluación específica e intervención.

3.4. Déficits motóricos y sensoriales: definición, evaluación específica e intervención. Fechas: 4 y 5 de mayo de 18,00 a 22,00 h. (8 horas). Profesor: Francisco Rodríguez Santos. Col. M-05278.

4. Orientación y Tutoría.

4.1. Intervención psicoeducativa en la acción tutorial. 4.2. Orientación académica y profesional. 4.3. Programas de diversificación, garantía social, etc. Fechas: 11 y 12 de mayo de 1998 de 18,30 a 21,30 h. (6 horas). Profesor: Octavio Sánchez Riesco. Col. M-05214.

5. Intervención en el Asesoramiento Psicoeducativo.

5.1. Red de orientación. 5.2. Asesoramiento en centros. 5.3. Estrategias de dinamización. 5.4. Aspectos deontológicos. Fechas: 18, 25 y 26 de mayo de 18,30 a 21,30 h. (9 horas). Profesor: Luis M.^a Sanz Moriniño. Col. M-05349.

COORDINADOR DEL CURSO: Jesús Ramírez Cabañas. Col. M-01824.

CUOTAS DE INSCRIPCIÓN: Colegiados: 27.000 ptas. No Colegiados: 40.000 ptas.

Lugar de Celebración, información e inscripciones: COP-Madrid. Cuesta de San Vicente, 4.

EXPERIENCIAS EN

PSICOLOGIA EDUCATIVA

Está abierto el plazo de presentación de Experiencias en este área. Las bases y el formato de presentación se encuentran en esta guía.

INTERNET

Contamos ya con un buzón electrónico para la Vocalía; el objetivo es agilizar y facilitar la comunicación con y entre los colegiados el área: informaciones de interés, intercambio de datos, grupos de trabajo, consultas...

Si deseas recibir información de las actividades de la Vocalía o sobre noticias de interés en el área, a través de Internet, envía un mensaje al correo de la Vocalía. Indica en el cuerpo del mensaje tu ámbito de actuación en áreas de interés.

La dirección para mensajes y sugerencias es:

educativa_copm@correo.cop.es

CONSULTAS

El horario de la Vocalía para consultas técnicas es los lunes, de 19,00 a 21,00 h.

Teléfonos: 541 99 98 / 99.

Si desea mantener una entrevista personal, llame con antelación para concertar una fecha.

Las consultas también podrán realizarse por Internet mandando un mensaje al E-mail de la Vocalía.



SECCION DE PSICOLOGIA EDUCATIVA

Miembros de la Comisión Gestora:
Francisco Rodríguez Santos, Amalia Cañas Montalvo, Teresa Domínguez Adrio, Justo Fernando Ramos

Alia, Enrique Gallego Gallardo, M.^a del Valle Flores Lucas, Miguel Martínez, Rocío Mateos Mateos, Jesús Ramírez Cabañas, Luis M.^a Sanz Moriñigo.

BOLETIN DE SOLICITUD DE INSCRIPCION A LA SECCION DE PSICOLOGIA EDUCATIVA

D.
con D.N.I. y domicilio en

Tel.: N.º de Colegiado:
de acuerdo con el reglamento de Régimen Interno de la Sección, SOLICITA ser Miembro Ordinario de la citada Sección de Psicología Educativa por cumplir los requisitos establecidos, abonando en este mismo momento la cuota de inscripción establecida de 1.000 ptas.

En Madrid,dede 199

Fdo.:

BOLETIN DE ABONO BANCARIO

Apellidos y Nombre:
Colegiado de Madrid N.º: Domicilio:
Población: Provincia: C.P.: Tel.:
Rellénese para la domiciliación bancaria:
Banco o Caja de Ahorros: Agencia:
Dirección:
Población: C.P.:

Muy Sr. mío:

Ruego a Vd. disponga lo necesario para que, a partir de la fecha, sean abonados con cargo a mi c/c Cartilla de ahorros

En su entidad bancaria el recibo de la Sección de Psicología Educativa del Colegio Oficial de Psicólogos de Madrid.

..... de de 199

Agradeciendo su atención le saluda atentamente.
(Firma del titular de la c/c.)

Enviar junto con Boletín de Inscripción a:

Colegio Oficial de Psicólogos
(Departamento Secciones del Colegio)
Cuesta de San Vicente, 4, 5.^a planta
28008 Madrid

VOCALÍA DE PSICOLOGÍA DEL TRABAJO

RECURSOS HUMANOS Y ORGANIZACIONES

REUNIONES DE LA VOCALIA

22 de abril de 20,00 a 21,30 h. en el Colegio Oficial de Psicólogos de Madrid. Cuesta de San Vicente, 4, 5.ª planta.

ASAMBLEA DE PRESENTACION DE LA NUEVA SECCION DE RECURSOS HUMANOS Y ORGANIZACIONES

Os convocamos a todos los inscritos en la Sección de Psicología del Trabajo y las Organizaciones a que asistáis el próximo día 8 de abril de 1998 a las 20,00 horas a la Asamblea. Es muy importante vuestra participación.

BOLETIN DE SOLICITUD DE INSCRIPCION A LA SECCION DE RECURSOS HUMANOS Y ORGANIZACIONES

D.
con D.N.I. y domicilio en

Tel.: N.º de Colegiado:
de acuerdo con el reglamento de Régimen Interno de la Sección, SOLICITA ser Miembro Ordinario de la citada Sección de Recursos Humanos y Organizaciones por cumplir los requisitos establecidos, abonando en este mismo momento la cuota de inscripción establecida de 1.000 ptas.

En Madrid,dede 199

Fdo.:

BOLETIN DE ABONO BANCARIO

Apellidos:

Colegiado de Madrid N.º: Domicilio:

Población: Provincia: C.P.: Tel.:

Rellénesse para la domiciliación bancaria:

Banco o Caja de Ahorros: Agencia:

Dirección:

Población: C.P.:

Muy Sr. mío:

Ruego a Vd. disponga lo necesario para que, a partir de la fecha, sean abonados con cargo a mi c/c Cartilla de ahorros

En su entidad bancaria el recibo de la Sección de Recursos Humanos y Organizaciones del Colegio Oficial de Psicólogos de Madrid.

..... de de 199

Agradeciendo su atención le saluda atentamente.
(Firma del titular de la c/c.)

Enviar junto con Boletín de Inscripción a:

Colegio Oficial de Psicólogos (Departamento Secciones del Colegio)

Cuesta de San Vicente, 4, 5.ª planta - 28008 Madrid

PLAN DE FORMACION 1998/99

A finales de marzo estaremos cerrando el programa de formación para este año, si estás interesado en dar tu opinión y sugerencias y todavía no lo has hecho este es el momento, esperamos noticias tuyas.

1. Area de nuevas tecnologías

- Internet para empresas.
- Nuevas tecnologías de información para pymes.
- Nuevas tecnologías aplicadas a la formación en la empresa.
- Comunicación interna.
- Calidad total.
- Calidad y deleite del cliente.

2. Nuevas tendencias de la Gestión de los Recursos Humanos

- Organización empresarial y recursos humanos.
- Dirección y gestión de recursos humanos.
- Planificación estratégica.
- Nuevas tecnologías de colocación Outplacement, outsourcing, Spin off.
- Evaluación de potencial: Assessment Centre.
- Aprendizaje: Coaching, Mentoring, Counselling.
- Gestión por competencias.
- Sistemas retributivos.
- Fundamentos de la gestión de expatriados.
- Cultura y clima laboral.
- Nuevas tendencias en selección.

3. Area de Marketing y Comercial

- Estudios de Mercado.
- Nuevas tendencias en Marketing.
- Técnico de marketing.
- Técnicas de venta.

- Nuevas tendencias en formación comercial: programación neurolingüística.

4. Area de Habilidades Interpersonales

- Dirección de grupos multiculturales.
 - El directivo como mentor.
 - Habilidades de dirección para mandos intermedios.
 - Dirección de equipos de ventas.
 - Dirección de equipos de trabajo.
 - El trabajo administrativo: organización y racionalización.
 - Cómo diagnosticar y diseñar un plan de formación.
 - Gestión de proyectos.
 - Técnicas de búsqueda de empleo.
 - Técnicas de negociación.
 - Nuevas tendencias para la comunicación interpersonal.
 - Liderazgo.
 - Dirección de reuniones.
- ### 5. Relaciones laborales
- Diversidad: discriminación positiva en el entorno laboral.
 - Seguridad laboral.
 - Dirección de personal.
 - Administración de personal.
 - Administración: plan general de contabilidad.

Enviar a: Colegio Oficial de Psicólogos de Madrid: Vocalía de Recursos Humanos. Cuesta de San Vicente, 4, 5.ª planta. 28008 Madrid.

LAS HERRAMIENTAS DE RR.HH.

OBJETIVO: Presentar empresas de reconocido prestigio en el ámbito de recursos humanos que desde una perspectiva eminentemente práctica nos desvelarán *los comos* de cada una de las herramientas seleccionadas.

INSCRIPCIÓN GRATUITA: Debido a la limitación de plazas confirmar asistencia al departamento de formación. Srta. Carmen Menéndez.

HEADHUNTING

Russel Reynolds.

D. Manuel Azpilicueta.

Fecha: 22 de abril

Horario: 19,30 a 21,00 h.

LEARNING CENTRES

BUSSINES TRANSFORMATION

D. Jesús Latorre.

Fecha: Mayo

Horario: 19,30 a 21,30 h.

COMUNICACION CORPORATIVA DE RR.HH.

POL & PARTNERS

D. Juan José Pol.

Fecha: Junio

Horario: 19,30 a 21,30 h.

LOS EXPERTOS DE RR.HH.

Objetivo: Presentar a profesionales de reconocido prestigio en el ámbito de la gestión de los recursos humanos en el que debatirán presentando desde sus realidades empresariales la utilidad, dificultad y vigencia de cada uno de los núcleos temáticos seleccionados.

Inscripción Gratuita: Debido a la limitación de plazas confirmar asistencia al departamento de formación. Fax: 547 22 84.

DISCRIMINACION POSITIVA/DIVERSIDAD

Logo Empresa. Instituto de la Mujer, Amadeus, Xerox y Once.

Fecha: 20 de mayo

Horario: 19,30 a 21,00 h.



del 26 al 27 de mayo
en el hotel Meliá Castilla.

cofinanciamiento
Capital Humano

Colegio Oficial de Psicólogos de Madrid

I Encuentro Internacional de Gestión del Conocimiento

debido a las distintas circunstancias socioeconómicas que están incidiendo sobre la sociedad en estos momentos, la gran rapidez y turbulencia con que los acontecimientos se van concatenando, se está creando una situación empresarial en el que la gestión de nuestros principales activos, las personas, alcanza su punto más álgido, siendo nuestra obligación el estar preparados para hacer una gestión adecuada de estos recursos humanos. Por ello hemos creído interesante el reunir las mejores prácticas e investigaciones sobre la gestión por competencias y facilitar un entorno en el que podamos discutir y aprender de las empresas y organizaciones que han demostrado ser excelentes en esta gestión."

En este sentido os convocamos para este I Encuentro en el que se reunirán investigadores de la London Business School, Weatherhead School of Management e Instituto de Empresa, así como directores de Recursos Humanos de corporaciones europeas y empresas nacionales.

Es nuestro deseo acercar las últimas innovaciones en recursos humanos al colectivo de psicólogos, para que de forma interactiva aprendamos de los mejores profesionales de este ámbito.

boletín de información

Deseo recibir información, sin compromiso, del I Encuentro Internacional de Gestión del Conocimiento.

<input type="text"/>		<input type="text"/>	
Nombre	<input type="text"/>	Apellidos	<input type="text"/>
Cargo	<input type="text"/>	Empresa	<input type="text"/>
Dirección	<input type="text"/>		C.P.
Población	<input type="text"/>		E. MAIL
Teléfono	<input type="text"/>		Fax

VOCALÍA DE FORMACIÓN

REUNIONES DE LA VOCALIA DE FORMACION

Esta Vocalía se reunirá todos los primeros jueves de cada mes, a las 18,30 horas, en la sede de Cuesta de San Vicente, 4, 5.ª planta. Todos los colegiados interesados en realizar consultas o participar en esta Vocalía pueden acudir los días que aparecen a continuación: 2 de abril, 7 de mayo, 4 de junio, 2 de julio, 3 de septiembre, 8 de octubre, 5 de noviembre, 3 de diciembre.

Se han puesto en marcha los siguientes Grupos de Trabajo:

- Estudio de necesidades para el Plan de Formación de FORCEM.
- Subvenciones.

Además se crearán diversos grupos de trabajo en función de los intereses y actividades de los colegiados.

Los interesados pueden acudir los días señalados.

CUESTIONARIO DE ANALISIS DE NECESIDADES DE FORMACION

1. DATOS PERSONALES

- 1.1. Fecha de Nacimiento:
- 1.2. Sexo:
- 1.3. Año de colegiación

2. DATOS DE FORMACION

- | | |
|--------------------|---|
| | Año finalización |
| 2.1. Licenciado/a: | <input type="checkbox"/> <input type="checkbox"/> |
| 2.2. Doctor/a: | <input type="checkbox"/> <input type="checkbox"/> |
| 2.3. Especialidad: | <input type="checkbox"/> <input type="checkbox"/> |
| Especificar:..... | |

3. DATOS PROFESIONALES

- 3.1. ¿Trabaja? Si No
- 3.2. ¿En psicología? Si No
- 3.3. Indique con la clave correspondiente que aparece al final de la página, cual es su área de trabajo dentro de la Psicología.
- 3.4. Años de experiencia profesional en psicología
- 3.5. Indique el puesto de trabajo que en estos momentos está desempeñando:
-
- 3.6. Resuma las principales tareas/funciones del mismo:
- A
-
- B
-
- C
-
- 3.7. Indique el salario bruto anual que percibe:
- De 500.000 a 1.500.000 ptas.
- De 1.500.000 a 2.500.000 ptas.
- De 2.500.000 a 3.500.000 ptas.
- Más de 3.500.000 ptas.

4. CARACTERISTICAS DE LA FORMACION

- 4.1. Señale cual o cuales son sus áreas de in-

terés dentro de la psicología (teniendo en cuenta la clave que aparece al final de la página):

4.2. Señale a través de que medios obtiene habitualmente información sobre cursos:

- Colegio Oficial de Psicólogos
- Centros Privados de Formación
- Medios de Comunicación
- Universidades
- Asociaciones
- Otros

Especificar:.....

4.3. ¿Ha asistido a cursos organizados por el Colegio? Si No

4.4. ¿Por qué?

.....

4.5. ¿Y organizados por otros centros? Si No

4.6. ¿Por qué?

.....

4.7. Señale qué grado de importancia tiene para Vd. obtener una certificación (diploma o título) de las acciones formativas:

- Muy importante
- Bastante importante
- Importante
- Algo importante
- Nada importante

4.8. Señale qué grado de importancia tiene para Vd. los sistemas de evaluación de las acciones formativas:

- Muy importante
- Bastante importante
- Importante
- Algo importante
- Nada importante

DIRECCION EN INTERNET RELACIONADAS CON FORMACION:

Agencia española Leonardo da Vinci. Tecnología y Gestión de la Innovación S.A. <http://consultoria.tgi.es>. • Servidor Europa: En este servidor están disponibles los documentos: Vademecum.Formularios para la Candidatura. Textos de la convocatoria de propuestas publicado en el Doce Compendium de Proyectos Leonardo guía administrativa y financiera. <http://europa.eu.int/en/comnn/dg22/leonardo.htm>. • La instancia finlandesa de coordinación ofrece una base de datos de búsqueda de socios. <http://www.leonardodavinci.net/psd/> • Instancia Nacional de Coordinación y la Oficina de asistencia técnica Leonardo da Vinci están a disposición de todos para informar y asesorar en la preparación de candidaturas. E-mail:101.363.461@compuserve.com

VOCALÍA DE PSICOLOGÍA DEL TRÁFICO Y DE LA SEGURIDAD

LA SEGURIDAD VIAL COMO OPTATIVA EN EL CURRÍCULUM

El nuevo reglamento de conductores establece que los Centros de Enseñanza tanto públicos como privados puedan ofrecer como asignatura optativa la Seguridad Vial. El COP dispone de la información y de la Guía didáctica de enseñanza teórica para la obtención de la Licencia de ciclomotor. Los colegiados interesados en este tema pueden solicitar información en la vocalía.

BAJA EN LOS CENTROS DE RECONOCIMIENTO

Aquellos colegiados que hayan causado baja en un Centro de Reconocimiento, es conveniente que lo notifiquen a la Jefatura Provincial de Tráfico (Srta. M.ª Carmen Escobar. C/. Arturo Soria, 143. 28043 Madrid. Dpto. Centros de Reconocimiento. Tel.: 416 74 30).

GRUPOS DE TRABAJO DEL AREA DE PSICOLOGIA Y SEGURIDAD VIAL

Los colegiados interesados en formar parte de grupos específicos de trabajo del área, pueden remitir al Colegio una ficha como la que se adjunta.

Los grupos se formarán en función de las necesidades circunstanciales o del interés de un número significativo de colegiados.

La Vocalía propone inicialmente los siguientes:

Educación Vial, Baremación de equipos psicotécnicos, Estudio de propuestas a la nueva normativa, intervención en licencias de armas. Los temas quedan abiertos a las aportaciones que queráis hacer.

Enviar a:

Vocalía de Psicología del Tráfico y de la Seguridad
Colegio Oficial de Psicólogos de Madrid
Cuesta de San Vicente, 4. 5.ª planta
28008 Madrid.

Nombre y Apellidos

.....

N.º colegiado

Domicilio

Tel.:

Centro de Trabajo

Grupo de trabajo de su interés

BAREMACION EQUIPOS PSICOTECNICOS

Los psicólogos/as interesados en participar en la revisión de baremos de los equipos psicotécnicos, tanto de la casa LN-DETER, como ASDE. Ponerse en contacto con Pilar Bravo Fernández. Tel.: 532 34 82.

El pasado 25 de junio de 1997, el B.O.E. ha publicado una Orden Ministerial (de 13 de junio de 1997) por la que se determinan los códigos comunitarios armonizados y nacionales a consignar en los permisos y licencias de conducir.

SERVICIO DE ASESORIA Y ATENCION DE LA VOCALIA

Este servicio tiene como objetivos atender las demandas de los colegiados interesados en la Psicología del Tráfico y la Seguridad, orientar a los colegiados en asuntos profesionales tanto de tipo técnico como otras alternativas de intervención psicológica en Seguridad Vial.

Las consultas se atenderán en los locales del Colegio, los jueves a partir de las 19 h. (previa petición de hora en secretaría).

Estará atendido por el Vocal del área D. Roberto Durán Romero.

SERVICIO PERMANENTE DE INFORMACION

La Vocalía ha creado un servicio personalizado y permanente de información para los colegiados y especialmente para los que trabajan en el área. Las consultas se realizarán a través del teléfono. Tiene como objetivo dar una información puntual sobre aquellos temas concernientes a nuestra labor profesional, así como sobre actividades de la Vocalía.

Tel.: 532 34 82. Horario: 9,30/13,30 h. y 17,30/20,00 h. D.ª PILAR BRAVO FERNANDEZ

EXPERIENCIAS EN PSICOLOGIA DEL TRAFICO Y SEGURIDAD

Los Colegiados que quieran comunicar sus experiencias profesionales referidas al área, pueden realizarlas a través del Departamento de Formación del Colegio. Los requisitos aparecen en esta guía.

INCLUSION EN LA BOLSA DE TRABAJO DE LA REVISTA MEPSIS

Todos los profesionales del área de Seguridad Vial pueden acceder al apartado de la Bolsa de Trabajo de la Revista

MEPSIS que edita trimestralmente la Federación Española de Asociaciones de Centros de Reconocimientos Médicos y Psicotécnicos. Esta revista se envía a todos los centros asociados de la Federación para los reconocimientos médicos y psicotécnicos para conductores y cazadores de España. Todos los colegiados de este área que quieran figurar en esta bolsa de trabajo deberán remitir una carta conteniendo todos los datos y enviarla a la Vocalía de Seguridad Vial del Colegio Oficial de Psicólogos de Madrid. Cuesta de San Vicente, 4, 5.ª planta. 28008 Madrid.

INFORMACION ARMAS

Para los psicólogos que utilizan el cuestionario de Personalidad EPQ (A) se informa que TEA ha realizado una amplia revisión de la prueba con importantes aportaciones para la interpretación y fiabilidad de la variable P-Dureza. También incorpora una versión abreviada o reducida que consigue las mismas puntuaciones que la versión completa.

CURSO DE PSICOLOGIA PARA POSTGRADUADOS ESPECIFICO SOBRE: RECONOCIMIENTO DE CONDUCTORES Y PERMISOS DE ARMAS (A DISTANCIA)

PRESENTACION:

La prevención de los accidentes de tráfico mediante la exploración psico-médica de los conductores, ha sido una constante en la Europa Occidental desde hace prácticamente 100 años. Nuestro País en concreto ha tenido una larga y reconocida tradición de aplicación de la psicología en este ámbito, siendo también en la actualidad una de las actividades profesionales más importantes de los psicólogos y presumiblemente de las de mayor consistencia de futuro.

Recientemente el Nuevo Reglamento General de Conductores (R.D. 772/97, de 30 de mayo) consolida y potencia el papel de los centros de reconocimiento de conductores, a la vez que introduce algunas modificaciones en las pruebas de aptitud psicofísica que se han de utilizar para "comprobar" que no existe enfermedad alguna o deficiencia que pueda suponer incapacidad para conducir".

En este contexto aparece este curso, que permitirá a los profesionales de la psicología que realicen o quieran realizar su actividad en los Centros, un valioso reciclaje para abordar la nueva situación, a la vez que les aportará un mayor grado de cualificación, de conocimientos respecto a su trabajo en el ámbito general de la seguridad vial, así como del modelo español de evaluación en permisos y licencias de armas y las últimas investigaciones que sobre el mismo se han realizado.

El curso, que consta de cuatro volúmenes, está patrocinado por la Asociación Española de Centros de Reconocimiento Psico-físico de Conductores y por la Associació Catalana de Centres de Reconeixement.

A su vez los que realicen el curso con aprovechamiento recibirán un Diploma acreditativo del mismo.

TEMARIO:

CUADERNO 1. EPIDEMIOLOGIA Y MODELOS DE SEGURIDAD VIAL: Epidemiología, Importancia del factor humano. Tipos de error que preceden a un accidente. Causas de los errores y/o de los accidentes de tráfico. Toma de decisiones. Modelos generales explicativos del comportamiento y, en su caso, del propio accidente (concepto de riesgo). Aproximación al papel y función del psicólogo en S.V.

CUADERNO 2. ASPECTOS NORMATIVOS DEL CENTRO Y DEL MODELO: Normativa Española y Comunitaria sobre el permiso de conducir. Aspectos legislativos sobre procedimientos de actuación de los Psicólogos en los países miembros de la U.E. Procedimiento administrativo de Informes Interrumpidos y negativos por causas Psicológicas. Discrepancias y papel de la Comisión Central Dictaminadora.

CUADERNO 3. EL MODELO ESPAÑOL DE EVALUACION DE CONDUCTORES: Evolución del Modelo Español de prevención primaria. Historia y estructura. Procesos / Psicopatologías y Disfunciones / Procedimientos de evaluación. Instrumentos y pruebas de exploración (validez y rigor metodológico en la construcción o adaptación de las mismas). Estudio de casos.

CUADERNO 4. EL MODELO ESPAÑOL DE EVALUACIÓN EN PERMISOS Y LICENCIAS DE ARMAS: Ampliación del modelo a la intervención (preventiva) en armas. Epidemiología (aspectos normativos y legislativos). Variables psicológicas y Psicopatologías relacionadas con el (mal) uso de armas de fuego. Criterios psicológicos. Instrumentos y pruebas de medida (validez y rigor metodológico en la construcción o adaptación de las mismas). Estudio de casos.

REQUISITO DE ADMISION: Ser licenciado en Psicología.

MATRICULA: El importe del curso completo es de 35.000 ptas. + IVA= 40.600 ptas.

Formas de pago: a) Primer pago mediante transferencia bancaria de 20.300 ptas. a la formalización de la matrícula. Segundo pago una segunda transferencia por el mismo importe a los dos meses de la formalización de la matrícula. b) O bien transferencia bancaria de 40.600 ptas. a la formalización de la matrícula.

El importe del curso da derecho a la expedición del Diploma.

EDITORES CIENTIFICOS: Profesores e investigadores pertenecientes al Instituto Universitario de Tráfico y Seguridad Vial (INTRAS) de la Universidad de Valencia.

Prof. Dr. Luis Montoro González, Catedrático de Psicología y Seguridad Vial de la U.V. y Director del INTRAS. Prof. Dr. Francisco Tortosa Gil, Catedrático de Psicología Básica de la U.V. y Subdirector del INTRAS. Prof. Dr. Jaime Sanmartín Ace, Profesor titular de Metodología de las Ciencias del Comportamiento, de la U.V., y Director de la sección Factor Humano del INTRAS.

El material didáctico ha sido coordinado por los citados investigadores del Instituto Universitario de Tráfico y Seguridad Vial (INTRAS) de la Universidad de Valencia, y sus capítulos están realizados por ellos y por expertos pertenecientes al mencionado Instituto. Asimismo también participan profesionales de los Centros de Reconocimiento y de Organismos Oficiales relacionados con el ámbito.

DIRECTOR TECNICO: Dr. Roberto Durán Romero. Psicólogo de C.R.C. y Vocal de Psicología del Tráfico y de la Seguridad del C.O.P. de Madrid.

SECRETARIA DEL CURSO: General Asde, S.A. Tel.: (96) 393 35 54 - C/. Albocer, 25. 46020 Valencia.

VOCALÍA DE PSICOLOGÍA CLÍNICA Y DE LA SALUD

SECCION PSICOLOGIA CLINICA Y DE LA SALUD

Para ser Miembro Ordinario de la Sección de Psicología Clínica y de la Salud, se necesita cumplir los requisitos siguientes (Art. 5):

1. Estar colegiado en el C.O.P. de Madrid.
2. Satisfacer la cuota de 1.000 ptas. (Disposición Transitoria Tercera).
3. No estar incurso en sanción que conlleve apartamiento de la vida profesional y
4. Rellenar la ficha de solicitud dirigiéndola al C.O.P. de Madrid. Sección de Psicología Clínica y de la Salud.

Una vez recibida la solicitud la Junta Directiva procederá, según el Reglamento, a la inscripción en la Sección. La Junta Directiva, comunicará a cada solicitante, por escrito, esta resolución.

Los miembros de la Sección gozan de una serie de derechos como son (Art. 8):

- Elegir y ser elegidos para sus Organos de Gobierno.
- Formar parte de los grupos de trabajo.

BOLETIN DE SOLICITUD DE INSCRIPCION A LA SECCION DE PSICOLOGIA CLINICA Y DE LA SALUD

D.
con D.N.I. y domicilio en

Tel.: N.º de Colegiado:
de acuerdo con el reglamento de Régimen Interno de la Sección, SOLICITA ser Miembro Ordinario de la citada Sección de Psicología Clínica y de la Salud por cumplir los requisitos establecidos, abonando en este mismo momento la cuota de inscripción establecida de 1.000 ptas.

En Madrid,dede 199

Fdo.:

BOLETIN DE ABONO BANCARIO

Apellidos:

Colegiado de Madrid N.º: Domicilio:

Población: Provincia: C.P.: Tel.:

Rellénesse para la domiciliación bancaria:

Banco o Caja de Ahorros: Agencia:

Dirección:

Población: C.P.:

Muy Sr. mío:

Ruego a Vd. disponga lo necesario para que, a partir de la fecha, sean abonados con cargo a mi c/c Cartilla de ahorros

En su entidad bancaria el recibo de la Sección de Psicología Clínica y de la Salud del Colegio Oficial de Psicólogos de Madrid.

..... de de 199

Agradeciendo su atención le saluda atentamente.
(Firma del titular de la c/c.)

Enviar junto con Boletín de Inscripción a:

Colegio Oficial de Psicólogos (Departamento Secciones del Colegio)

Cuesta de San Vicente, 4, 5.ª planta - 28008 Madrid

SESIONES CLINICAS

Todos los interesados en presentar Sesiones Clínicas, pueden hacerlo enviando el formato establecido en esta Guía.

13 Abril 1998. "Una sesión de psicodrama de un grupo de enfermos psiquiátricos en un hospital de día". Francisco Delgado Montero. Especialista en psicodrama. Col. M-00653.

7 Mayo 1998. "Observación de lactantes: ¿en el nido estuvo Eli 'enferma' por Andrés". Irene Silva Diverio. Psicóloga. Col. M-08285.

10 Junio 1998. "Tratamiento de una disfunción sexual masculina desde un punto de vista cognitivo-conductual". Montserrat Cabello Vaquero. Psicóloga. Col. M-12729.

Las sesiones clínicas tendrán lugar los días señalados a las 19,00 horas en la sede de Cuesta de San Vicente, 4, 5.ª planta.

Entrada libre.

INFORMACION DE LA SECCION DE PSICOLOGIA CLINICA Y DE LA SALUD

Como consecuencia de la gran cantidad de propuestas de formación recibidas en esta Sección y ante la imposibilidad de atender a todas, surge la necesidad de regular un procedimiento para presentar y valorar las mismas.

La Sección ha decidido cerrar el plazo de presentación de propuestas a 31 de marzo de este año. En próximas Guías daremos información de en que fechas se abrirá el plazo de admisión de propuestas cada año venidero. Las propuestas deben presentarse en el formato estandarizado que existe al efecto en el Dpto. de Formación del COP-Madrid.

Os agradecemos las propuestas recibidas y valoraremos todas aquellas nuevas propuestas que en el futuro lleguen en plazo y forma establecidas.

DEPARTAMENTO DE DOCUMENTACION

CRISTINA SANCHEZ
CONSUELO GALLARDO

Cuesta de San Vicente, 4, 5.ª planta – 28008 Madrid
Teléfono: 541 70 09 – Fax: 547 22 84

SECCIÓN DE PSICOLOGÍA JURÍDICA

SERVICIO DE ASESORIA Y ATENCION DE LA VOCALIA

Este servicio atenderá las demandas de los colegiados interesados en el área de Psicología Jurídica. Las consultas serán atendidas por los miembros de la Sección de Psicología Jurídica del C.O.P.-Madrid. El servicio estará disponible los últimos jueves de cada mes de 16,30 a 19,30 h. en la sede de Cuesta de San Vicente, 4, 5.ª planta, previa petición de cita en el teléfono 541 99 98.

FORMACION

EXPERIENCIAS PROFESIONALES

El objetivo es plantear experiencias profesionales, bien a través de un caso o mediante la presentación de una actuación profesional, permitiendo transmitir dicha experiencia a los colegiados interesados en la temática concreta y abrir un debate sobre la metodología usada y los resultados obtenidos.

Animamos a los compañeros y compañeras de este área a presentar y compartir las experiencias ajustándose, en todo caso, a los requisitos establecidos en esta guía.

PROXIMAS ACTIVIDADES COMPLEMENTARIAS EN PSICOLOGIA JURIDICA

Jueves, 2 de abril, 21,00 horas.

Cena coloquio: "El trabajo técnico en los Juzgados de Vigilancia Penitenciaria".

Ponente invitada: Lourdes Monje. Secretaria judicial en los Juzgados de Vigilancia Penitenciaria.

Lugar de Celebración: Restaurante "DUDUÁ" (Cuesta de San Vicente, 2).

BOLETIN DE INSCRIPCION A LA CENA

NOMBRE Y APELLIDOS:

DIRECCION:

CODIGO POSTAL:

CIUDAD:

TELEFONOS LOCALIZABLES:

Precio de Cena: 2.500 ptas.

NOTA: Sólo se atenderán las reservas previas enviando el boletín de inscripción. El importe de la cena podrá abonarse directamente en el restaurante.

PLAZAS LIMITADAS

Jueves, 30 de abril, 21,00 horas.

Cena coloquio: "El psicólogo en los Juzgados de Menores".

Ponente invitada: Ana Alcalde. Psicóloga del Juzgado de Menores de Burgos.

Lugar de Celebración: Restaurante "DUDUÁ" (Cuesta de San Vicente, 2).

BOLETIN DE INSCRIPCION A LA CENA

NOMBRE Y APELLIDOS:

DIRECCION:

CODIGO POSTAL:

CIUDAD:

TELEFONOS LOCALIZABLES:

Precio de Cena: 2.500 ptas.

NOTA: Sólo se atenderán las reservas previas enviando el boletín de inscripción. El importe de la cena podrá abonarse directamente en el restaurante.

PLAZAS LIMITADAS

BOLETIN DE SOLICITUD DE INSCRIPCION A LA SECCION DE PSICOLOGIA JURIDICA

D.
con D.N.I. y domicilio en

Tel.: N.º de Colegiado:
de acuerdo con el reglamento de Régimen Interno de la Sección, SOLICITA ser Miembro Ordinario de la citada Sección de Psicología Jurídica por cumplir los requisitos establecidos, abonando en este mismo momento la cuota de inscripción establecida de 1.000 ptas.

En Madrid,dede 199

Fdo.:

BOLETIN DE ABONO BANCARIO

Apellidos y Nombre:

Colegiado de Madrid N.º: Domicilio:

Población: Provincia: C.P.: Tel.:

Rellénesse para la domiciliación bancaria:

Banco o Caja de Ahorros: Agencia:

Dirección:

Población: C.P.:

Muy Sr. mío:

Ruego a Vd. disponga lo necesario para que, a partir de la fecha, sean abonados con cargo a mi c/c Cartilla de ahorros

En su entidad bancaria el recibo de la Sección de Psicología Jurídica del Colegio Oficial de Psicólogos de Madrid.

..... de de 199

Agradeciendo su atención le saluda atentamente.
(Firma del titular de la c/c.)

Enviar junto con Boletín de Inscripción a:

Colegio Oficial de Psicólogos
(Departamento Secciones del Colegio)
Cuesta de San Vicente, 4, 5.ª planta
28008 Madrid

3.º CICLO DE MESAS REDONDAS SOBRE PSICOANÁLISIS 1997-98

Volvemos a convocar este Ciclo de Mesas Redondas dado el interés despertado por esta actividad. El nexo de unión entre las diferentes Mesas será el debate de las distintas corrientes teóricas dentro de la línea dinámica.

COORDINADOR DEL CICLO: MARIO SOBREVIELA ARIAS. Col. M-03117.

24 abril 1998: MESA REDONDA SOBRE CLINICA DE J. LACAN

Participan: PIEDAD RUIZ CASTILLO. Psicoanalista. Miembro Escuela Europea de Psicoanálisis. Col. M-2816.

LIDIA GOMEZ. Psicoanalista. Miembro del Consejo de Dirección del Centro de Trabajo Psicoanalítico.

LAZARO ENRY LERNER. Médico psicoanalista y miembro de Jornada Freudiana.

Coordina: ISABEL LOBATO SANZ. Col. M-08279.

Las actividades tendrán lugar los días señalados a las 20,00 h. En el Salón de Actos del COP-M. Cuesta de San Vicente, 4, 5.ª planta.

ENTRADA LIBRE

PRESENTACION DEL LIBRO: "EL CUERPO Y LA MENTE"

Próximo jueves, 23 de abril, 20,00 horas
(Salón de Actos del Colegio. Cuesta de San Vicente, 4, 5.ª planta)

El próximo jueves 23 de abril se presentará el libro "EL CUERPO Y LA MENTE" que fue galardonado con el Premio de la Universidad Complutense de Madrid de Investigación y Ensayo "DAMASO ALONSO" que otorgan anualmente las Facultades de Filosofía, Filología y Geografía e Historia.

El autor de este libro es D. CARLOS RODRIGUEZ SUTIL (1956) es doctor en Psicología con una tesis titulada "Wittgenstein y el Problema de la Mente en la Psicología Contemporánea", temática sobre la que lleva trabajando los últimos quince años. Compagina la labor docente con la práctica profesional en instituciones y es autor de numerosos trabajos sobre filosofía de psicología, psicopatología y psicodiagnóstico.

La obra "El Cuerpo y la Mente". Una patología Wittgensteiniana editado por la editorial Biblioteca Nueva recoge ante otros aspectos la Crítica Wittgensteiniana de la perspectiva egocéntrica, el Yo, la interacción mente-cuerpo y los reduccionismos, el modelo computadora.

La Presentación del libro correrá a cargo de Fernando Chacón Fuertes (Presidente del Colegio Oficial de Psicólogos de Madrid), Nicolás Caparrós (Director de la Colección Biblioteca Nueva), Antonio García de la Hoz (Doctor en Psicología), Pedro Chacón (Catedrático de Filosofía de la Psicología) y Carlos Rodríguez Sutil (Autor de la obra).

CURSO SOBRE LA PSICOTERAPIA DE CORTA DURACION

OBJETIVO DEL CURSO: Acercar a los participantes al conocimiento y práctica de diferentes métodos y técnicas de Psicoterapia Breve.

CONTENIDOS:

- Breve introducción a la Psicoterapia Breve. Presentación de los diferentes enfoques o modelos de trabajo: Psicoterapia Breve de orientación dinámica, Psicoterapia Breve de orientación sistémica, Psicoterapia Breve de orientación comunicacional o estratégica.
- El modelo MRI en Psicoterapia Breve. Bateson, G. y Jackson, D.: Antecedentes históricos. Algunas ideas y conceptos que configuran el modelo.
- La práctica clínica: Primera entrevista e inicio de la relación terapéutica. Esquema de una sesión en P.B. y manejo de la información por parte del terapeuta.
- Planificación de los objetivos terapéuticos y estrategias de cambio: líneas directrices de planificación.
- El proceso de intervenir en psicoterapia: Técnicas que facilitan su desarrollo.
- Paul Watzlawick y el "arte del cambio" en Psicoterapia. Intervenciones específicas: La reestructuración. El uso de la paradoja. La prescripción de comportamiento. La ilusión de alternativas. El pacto con el diablo. Técnica de la confusión. Uso de cuentos, historias, analogías. Posibles reacciones del paciente ante la intervención.
- Estudio de casos y modelos de tratamiento específico.
- Creatividad y Psicoterapia. Análisis de los recursos del terapeuta. Creación de un estilo clínico propio.
- Cómo y cuando concluir la Psicoterapia.

METODOLOGIA: Informativa, en la que se impartirán los contenidos del programa mediante el apoyo de técnicas audiovisuales y/o material que se entregará a los participantes. Práctica: aplicación de dichos contenidos a través del estudio de casos, técnicas de role-playing y vídeo.

COLECTIVO AL QUE VA DIRIGIDO: Psicólogos, profesionales de la Salud Mental y estudiantes de 2.º ciclo de carrera.

PROFESORADO: Inmaculada Amador Lopo (M-5144). Psicóloga. Psicoterapeuta. Training en Psicoterapia Breve por el Mental Research Institute de Palo Alto (California, U.S.A.) y afiliada a dicha institución. Colabora: Julio Romero Rodríguez (M-13746). Psicólogo. Licenciado en BB.AA. Profesor de la Universidad Complutense de Madrid.

DURACION: N.º total de horas lectivas: 24. Clase semanal de cuatro horas de duración a lo largo de dos meses, en horario de 17,00 a 21,00 h.

FECHAS: Martes, 21 de abril. Martes, 28 de abril. Martes, 5 de mayo. Martes, 12 de mayo. Martes, 19 de mayo. Martes, 26 de mayo.

CUOTAS DE INSCRIPCION: Colegiados: 16.000 ptas.
No Colegiados: 21.000 ptas.

Los interesados deben enviar el boletín de inscripción de la pág. 85 de esta guía junto a la forma de pago elegida.

Información, inscripciones y lugar de celebración: C.O.P.-M. Cuesta de San Vicente, 4, 5.ª planta.

FORMACION CLINICA: LA INTERVENCION DESDE EL MODELO COGNITIVO-CONDUCTUAL. VI CURSO, 1998

PROGRAMA DEL CURSO

BLOQUE I: ASPECTOS BÁSICOS PARA LA INTERVENCION DESDE LA TERAPIA COGNITIVO-CONDUCTUAL

DURACION BLOQUE I: 40 HORAS

Tema 1. FUNDAMENTOS BASICOS DEL

MODELO

Historia y evolución del modelo Cognitivo-conductual. Fundamentos básicos y marcos teóricos de referencia. Principales orientaciones. *El análisis funcional de la conducta.*

PILAR SANCHEZ

4 de mayo de 16,00 a 21,00 horas

Tema 2. LA EVALUACION CLINICA

La evaluación cognitivo-conductual: Aspectos metodológicos e instrumentales. Modelos y métodos de recogida de

información. El proceso de intervención. **PILAR SANCHEZ.**

5, 11 de mayo de 16,00 a 21,00 horas

Tema 3. TECNICAS DE INTERVENCION

3.1. Exposición de las técnicas de intervención en T.C.C.

JOSE ANTONIO CARROBLES.

12, 18 y 19 de mayo de 16,00 a 21,00 h.

3.2. T.C.C. en la infancia y adolescencia. Técnicas de intervención. Aspectos específicos.

TRINIDAD BONET

25 y 26 de mayo de 16,00 a 21,00 h.

BLOQUE II: AREAS DE INTERVENCIÓN CLÍNICA (I)

DURACION BLOQUE II: 45 HORAS

Tema 1. DISEÑOS DE INTERVENCIÓN CLÍNICA Y EVALUACIÓN DE RESULTADOS EN LA T.C.G.
FRANCISCO BAS Y VERANIA
ANDRES

2 de junio de 16,00 a 21,00 horas

Tema 2. DEPRESIÓN
FRANCISCO BAS Y VERANIA
ANDRES

8 de junio de 16,00 a 21,00 horas

Tema 3. TRASTORNOS DE ANSIEDAD
MANUEL OLIVA

9 de junio de 16,00 a 21,00 horas

Tema 4. TRASTORNOS DE LA CONDUCTA ALIMENTARIA
ROSA CALVO.

15 de junio de 16,00 a 21,00 horas

Tema 5. ALTERACIONES DEL COMPORTAMIENTO INFANTIL
LUCILA DE ANDRES

16 de junio de 16,00 a 21,00 horas

Tema 6. PROBLEMAS SEXUALES Y DE PAREJA

ANGELES SANZ

22 de junio de 16,00 a 21,00 horas

Tema 7. DEFICITS DE HABILIDADES SOCIALES

MIGUEL COSTA

23 de junio de 16,00 a 21,00 horas

Tema 8. CONTROL DE ESFÍNTERES
M.^a PAZ GARCIA VERA

29 de junio de 16,00 a 21,00 horas

Tema 9. CONDUCTAS ADICTIVAS
VICENTE PRIETO

30 de junio de 16,00 a 21,00 horas

BLOQUE III: PSICOLOGÍA DE LA SALUD COMUNITARIA

DURACIÓN BLOQUE II: 35 HORAS

Tema 1. PLANIFICACIÓN, PROGRAMACIÓN Y EVALUACIÓN DE ACCIONES DE SALUD. Diseño de Programas de intervención

AMADO BENITO

14 de septiembre de 16,00 a 21,00 horas

Tema 2. PROGRAMA DE EDUCACIÓN PARA LA SALUD EN LA ESCUELA

AMADO BENITO

15 de septiembre de 16,00 a 21,00 horas

Tema 3. PROGRAMA DE SALUD EN LA ADOLESCENCIA

MAXIMO ALAEZ

Tema 4. PROGRAMA DE ASISTENCIA A FAMILIAS EN CRISIS, SEPARACIÓN Y DIVORCIO
ANGELES SANZ

22 de septiembre de 16,00 a 21,00 horas

Tema 5. PROGRAMAS PARA DEJAR DE FUMAR

M.^a PAZ GARCIA VERA

22 de septiembre de 16,00 a 21,00 horas

Tema 6. PROGRAMA DE REHABILITACIÓN DE PACIENTES PSIQUIÁTRICOS CRÓNICOS

ABELARDO RODRIGUEZ

29 de septiembre de 16,00 a 21,00 horas

Tema 7. PROGRAMAS DE INTERVENCIÓN PSICOLÓGICA CON ENFERMOS ONCOLÓGICOS

HERNAN CALCIO

15 de octubre de 16,00 a 21,00 horas

BLOQUE IV: EL APRENDIZAJE DE LAS HABILIDADES PROFESIONALES.

Tema 1. APRENDIZAJE DE LAS HABILIDADES TERAPÉUTICAS. HABILIDADES FUNDAMENTALES, Y ALGUNAS SITUACIONES QUE REQUIEREN UN ESPECIAL MANEJO

ENRIQUE GARCIA HUETE

6 de octubre de 16,00 a 21,00 horas

Tema 2. LA FORMACIÓN DE OTROS PROFESIONALES, EL TRABAJO EN EQUIPO

ENRIQUE GARCIA HUETE

13 de octubre de 16,00 a 21,00 horas

DURACIÓN CURSO COMPLETO: 130 horas

HORARIO: Lunes y martes de 16,00 a 21,00 horas.

CUOTAS DE INSCRIPCIÓN:

	Colegiados	No Colegiados
Curso Completo (130 horas)	87.000 ptas.	101.000 ptas.
Bloque I (40 horas)	30.000 ptas.	40.000 ptas.
Bloque II (45 horas)	33.000 ptas.	43.000 ptas.
Bloque III (35 horas)	23.000 ptas.	33.000 ptas.
Bloque IV (10 horas)	10.000 ptas.	15.000 ptas.

INFORMACIÓN, INSCRIPCIONES Y LUGAR DE CELEBRACIÓN:

Dpto. de Formación

Cuesta de San Vicente, 4, 5.^a planta.

Tels.: 541 99 99/8

VOCALÍA DE PSICOLOGÍA Y DROGODEPENDENCIAS

GRUPOS DE TRABAJO

En breve recibiréis una convocatoria todos los grupos de trabajo, con la finalidad de comenzar a preparar los futuros V Encuentros de la Vocalía. Por esta razón os animo a aquellos compañeros que no formáis parte de ningún grupo y estéis interesados en hacerlo, a poneros en contacto con nosotros.

REUNIÓN CON LA GERENCIA DE LA AGENCIA ANTIDROGA

Recientemente la Secretaria y Vocal de Drogodependencias del Colegio de Psicólogos de Madrid Manuela Matellanes Matellanes, se reunió con José Cabrera Forneiro, Gerente de la Agencia Antidroga.

En esta reunión se planteó la necesidad de aumentar la colaboración entre ambas instituciones y se acordaron diferentes actuaciones:

- Realización de Cursos de Formación Básica.
- Realización de Cursos de Formación especializada y reciclaje para profesionales que trabajan en el área.
- Coedición de una publicación conjunta.
- Colaboración en el desarrollo de los V Encuentros de Psicología y Drogodependencias.

VOCALÍA DE PSICOLOGÍA DE LA INTERVENCIÓN SOCIAL

SESIONES DE EXPERIENCIAS EN PSICOLOGIA DE LA INTERVENCION SOCIAL

Animamos a los/las compañeros/as del área a presentar y compartir las experiencias ajustándose a los requisitos y formato que aparecen en esta guía.

PROXIMAS EXPERIENCIAS EN PSICOLOGIA DE LA INTERVENCION SOCIAL

13 de mayo 1998 "Organización de cursos de orientación laboral para inmigrantes". Mariano Pérez Criado. Psicólogo. Col. M.07236.

Las experiencias tendrán lugar los días señalados a las 19,00 h. en la Sede Cuesta de San Vicente, 4, 5.ª plta.
ENTRADA LIBRE

V CONGRESO ESTATAL DE INTERVENCION SOCIAL

MADRID, 25, 26 y 27 de noviembre de 1998

El Congreso de Intervención Social, organizado por la Delegación de Madrid del Colegio Oficial de Psicólogos con el apoyo de la Coordinadora Estatal de Intervención Social, se ha consolidado, desde su primera edición en 1985, como un referente para todos los profesionales de dicho ámbito de actuación.

Cada tres años, técnicos aplicados de distintas disciplinas, académicos y responsables de políticas sociales de los tres niveles de la Administración nos reunimos para intercambiar reflexiones, experiencias, modelos y procedimientos de trabajo, y para debatir las líneas que enmarcan nuestro quehacer profesional e investigador.

El COP ha realizado siempre el máximo esfuerzo por hacer de este Congreso un foro interdisciplinar, en el que tienen cabida profesionales de la Psicología, el Trabajo Social, la Sociología, la Educación, etc. Esto ha sido así no sólo en lo que se refiere a las personas que se inscriben en el Congreso, sino entre los invitados a las distintas ponencias y mesas redondas.

Este espacio de reflexión ha dado lugar en las últimas tres ediciones a la publicación de los trabajos presentados en él, constituyéndose este documento en una referencia obligada para todos los profesionales y estudiosos del sector.

Presentamos algunos datos referidos a la V Edición, que ahora se encuentra en fase de organización son los siguientes:

La estructura prevista hará posible la realización de:

- **DEBATES SOBRE POLITICA SOCIAL:** Se organizarán 12 espacios en forma de Conferencias y cuatro mesas Redondas sobre política social.
- **AREAS DE TRABAJO:** Personas discapacitadas. Drogodependencias. Infancia y familia. Inmigrantes, refugiados y cooperación para el desarrollo. Juventud. Inserción sociolaboral, Lucha contra la exclusión social. Participación ciudadana, movimientos sociales y voluntariado social. Mujer. Servicios Sociales Comunitarios. Personas mayores.

ESTRUCTURA HORARIA DEL CONGRESO:

	25-11-98	26-11-98	27-11-98
8,00 h. ó 9,00 h.	Acreditación y entrega de materiales		
9,00 o 11,00 h.	Inauguración ¹	Areas de mañana	Areas de mañana
11,15-14,15 h.	Areas de mañana ^V	Espacios transversales ^V	Espacios transversales ^V
14,14-15,30 h.	Comida	Comida	Comida
15,30-18,30 h.	Areas de tarde ^V	Areas de tarde ^V	Areas de tarde ^V
18,40-20-14 h.	Espacios transversales ^V	Espacios transversales ^V	Clausura

^V Proyección continuada de vídeos.

¹ Incluye Ponencia Marco del Congreso –elaborada y presentada por el Presidente y los Vicepresidentes– seguida de acto inaugural con las autoridades correspondientes (a las 10,00 h.).

MODALIDADES Y BASES DE PARTICIPACION ESPONTANEA:

La participación en el Congreso requiere: Realizar el pago de la cuota correspondiente. Elegir dos áreas de trabajo: una de tarde y una de mañana. Todas las personas inscritas podrán participar en las Jornadas en las siguientes modalidades.

ASISTENCIA: A las dos áreas en que estén inscritas. A los espacios transversales.

COMUNICACIONES: Deberán enviarse para su evaluación por el Comité Científico, antes del día 15 de septiembre de 1998.

El texto completo, en DIN-A4 no deberá superar las 10 páginas de extensión, incluyendo tablas y bibliografía, y cumpliendo con las siguientes condiciones:

- Tipo de letra: Courier. • Tamaño de letra. 10 puntos. • Márgenes derecho, izquierdo, superior e inferior: 2,5 cm.
- Interlineado: 1,5. • Normas de estilo de citas y bibliografía, según revista de *Intervención Psicosocial*.

Deberá enviarse una copia en disquet o por correo electrónico en formato Word o WordPerfect.

Deberá aportarse una página con un resumen de 100 palabras y las palabras clave descriptoras del texto. En ella debe figurar el nombre del comunicante, el título de la comunicación, el área a la que va dirigida (el Comité Científico se reserva la adscripción al área definitiva) y datos de identificación personal.

Palabras clave descriptoras.

Se primarán las experiencias de intervención y las investigaciones cuyos resultados vayan acompañados de propuestas de aplicación en la Intervención Social. Se prestará especial atención a las experiencias innovadoras y relacionadas con cuestiones de vigente actualidad, así como a las relacionadas con el lema del Congreso.

Se contestará a todas las comunicaciones, informando del área definitiva de las aceptadas.

POSTERS: Antes del 15 de septiembre deberá enviarse, para su evaluación por el Comité Científico, una hoja resumen, incluyendo palabras clave, datos de identificación, introducción, metodología, conclusiones y área a la que va dirigida.

En caso de ser aceptado, deberá confeccionarse un cartel de 1 m. x 1 m., que sea claramente legible desde 1 m de distancia.

VIDEOS: Antes del 15 de septiembre deberá enviarse, para su evaluación por el Comité Científico, una copia de vídeo, junto con un escrito que incluya los datos de identificación de los autores, fecha de realización, breve sipnosis, finalidad o uso principal y tiempo de duración.

Los vídeos deberán enviarse en formato VHS.

CUOTAS DE INSCRIPCION: Estudiantes: 15.000 ptas.; Colegiados: 20.000 ptas.; Miembros de entidades colaboradoras: 30.000 ptas. (pendiente de confirmar la relación de entidades colaboradoras); Resto de participantes: 40.000 ptas.

INFORMACION E INSCRIPCIONES: Dpto. de Formación del COP-Madrid. Cuesta de San Vicente, 4, 5.ª planta. 28008 Madrid. Teléfonos: 541 99 99/8; Fax: 547 22 84; E-mail: dmadrid@correo.cop.es y congreso.is@correo.cop.es

COMISIÓN DE PSICOLOGÍA DEPORTIVA

La Psicología Deportiva propone la aplicación de los principios de la Psicología Científica a los campos de la Actividad Física y el Deporte, con el propósito de lograr una mejora del Rendimiento físico y deportivo.

El principal objetivo de la creación de la Comisión de Psicología Deportiva en el Colegio Oficial de Psicólogos de Madrid es la de aglutinar todas aquellas iniciativas, tanto Formativas como Asociativas, de este área de la Psicología.

Para ello proponemos tres líneas básicas de actuación.

1. Lograr una presencia más consistente de la Psicología Deportiva dentro del COP.
2. Aprovechar los RRHH y materiales del COP, con el fin de promocionar la Psicología Deportiva.
3. Establecer objetivos de trabajo.

- Participación en la Comisión Estatal de Psicología Deportiva.
- Definición de áreas de trabajo.
- Estrategias precisas para el desarrollo de dichas áreas.
- Colaboración con otras Vocalías del COP de Madrid.
- Planificación de la presencia de la Psicología Deportiva en el mundo del Deporte: Instituciones Deportivas y Medios de Comunicación.

Para conseguir estos objetivos, necesitamos la participación activa de profesionales de la Psicología Deportiva.

Para todos aquellos que estéis interesados en contactar con nosotros estamos a vuestra disposición todos los MARTES de 18 a 20 horas en la Sede del Colegio de Psicólogos de Madrid. Cuesta de San Vicente, 4, 5.ª planta o llamando ese mismo día a los Tels.: 541 99 99/98.

GRUPOS DE TRABAJO

Los colegiados interesados en la Psicología del Deporte deben remitir este boletín al COP-Comisión de Psicología del Deporte. Colegio Oficial de Psicólogos de Madrid. Cuesta de San Vicente, 4, 5.ª planta. 28008 Madrid.

NOMBRE Y APELLIDOS:

DIRECCION:

CP:..... TEL.:FAX/e-mail:.....

OCUPACION PROFESIONAL:

AREAS DE INTERES EN LA QUE DESEA TRABAJAR:

.....

.....

.....

PROPUESTAS DE COLABORACION:

.....

.....

.....

BASES Y REQUISITOS PARA LA PRESENTACIÓN DE EXPERIENCIAS

1. Las exposiciones deberán versar sobre trabajos realizados por psicólogos/as colegiados del área de educación, jurídica, drogodependencias, deporte o seguridad vial, o bien en los que hayan participado psicólogos/as colegiados de forma relevante en ese campo de intervención.
2. El/la candidato/a presentará a la Vocalía el proyecto de experiencia según la Hoja de Proyecto que se adjunta.
3. El/la autor/a cuyo proyecto haya sido aceptado, enviará por escrito el texto completo de la exposición (entre 7 folios mínimo y 20 folios máximo), o posterior, como mínimo con dos semanas de antelación a la fecha prevista para su exposición. El texto se entregará en DIN A-4 a doble espacio y en diskette WP 5.1 o posterior o Word 6.0. Este texto quedará a disposición del C.O.P. para su fondo documental y su posible difusión posterior (en cuyo caso se conservaría siempre la autoría).
4. En este texto completo debe figurar –a título orientativo–:
 - Portada con título, indicación de autores y referencia profesional.
 - Fundamentación teórica, descripción de la experiencia, valoración de la misma y puntos a debatir.
 - Bibliografía (normas de la APA) relacionada con el tema señalado especialmente aquellas publicaciones realizadas por psicólogos españoles en el mismo campo de trabajo o en áreas cercanas.
5. El Colegio hará la oportuna publicidad de la sesión, con nombre del autor/a y título de la experiencia, en los medios utilizados para hacer la convocatoria a los colegiados/as.
6. Durante la sesión, el/la autor/a expondrá durante 45 minutos aproximadamente el trabajo realizado y participará en el coloquio posterior.
7. Para la aprobación de los proyectos presentados se valorará la experiencia profesional del autor/a, la actualidad del trabajo realizado y la relevancia y pertinencia del mismo. Serán prioritarias –pero no exclusivas– aquellas experiencias que conecten con temas actuales del área o que abran nuevas vías de aplicación en algún terreno ya consolidado.
8. Excepcionalmente, la Vocalía puede convocar al autor/a que hayan presentado proyectos, para solicitar alguna aclaración sobre aspectos de la misma que no quedaran suficientemente explicitados.
9. La aceptación o rechazo de las propuestas estará a cargo de la Vocalía, que contará con un grupo de asesores/as formado por colegiados/as profesionalmente competentes.
10. El Colegio Oficial de Psicólogos abonará la cantidad de 25.000 ptas. por experiencia aprobada y presentada.
11. Los autores de las experiencias aceptadas se comprometen a ceder los derechos de éstas para publicarse en las revistas que edita el Colegio, así como adaptar el texto a los requisitos de publicación de dichas publicaciones.
12. Para cualquier aspecto relacionado con esta convocatoria, así como para el envío de Proyectos y Textos Completos, rogamos se envíen a la siguiente dirección:

REFERENCIA: EXPERIENCIAS

Dpto. de Formación

Col. Oficial de Psicólogos de Madrid

Guesta de San Vicente, 4, 5.ª - 28008 Madrid

PROYECTO DE EXPOSICION DE EXPERIENCIAS

(Enviar el proyecto cumplimentando los siguientes datos)

AREA (Marcar con una cruz):

- VOCALIA DE PSICOLOGIA JURIDICA
- VOCALIA DE PSICOLOGIA Y DROGODEPENDENCIAS
- VOCALIA DE PSICOLOGIA DEL DEPORTE
- VOCALIA DE PSICOLOGIA DEL TRAFICO Y SEGURIDAD
- VOCALIA DE PSICOLOGIA DE LA INTERVENCION SOCIAL
- VOCALIA DE PSICOLOGIA EDUCATIVA
- VOCALIA DE PSICOLOGIA DEL TRABAJO Y DE LAS ORGANIZACIONES

TITULO

DATOS PREVIOS

- Realizada o llevada a cabo en (señalar la Institución y la localidad)
- Fecha (indicar fecha de término)
- Duración (en meses y años)
- Tipo de experiencia
 - Implantación de programa
 - Desarrollo de instrumentos
 - Investigación
 - Otros
- Ambito o sector principal de aplicación.
- ¿Estaba encuadrada en algún programa? (en caso afirmativo señalar cuál)
- ¿Generó algún tipo de publicación? (en caso afirmativo referenciarla)
- ¿Se realizó con algún tipo de ayuda o subvención? (en caso afirmativo indicar de quién)

AUTOR/A (ES/AS) (información de todos los autores)

- Nombre N.º Col.
- Breve currículum profesional

RESUMEN DE LA EXPERIENCIA

DESTINATARIOS/AS INTERESADOS/AS (indicar, a su juicio, a qué tipo de psicólogos/as les interesaría la experiencia, independientemente de la convocatoria que se hiciere)

DIRECCION Y TELEFONO DE UN/A AUTORA/A

Por favor, enviar a: REF.: EXPERIENCIAS

Colegio Oficial de Psicólogos de Madrid
 Cuesta de San Vicente, 4, 5.ª
 28008 Madrid

BASES Y REQUISITOS PARA LA PRESENTACIÓN DE SESIONES CLÍNICAS

- Las exposiciones deben versar sobre casos abordados por psicólogos colegiados, o bien en los que hayan participado psicólogos colegiados de modo relevante.
- El candidato presentará al Colegio Oficial de Psicólogos el proyecto de sesión clínica (según modelo que se adjunta). La exposición tendrá lugar —al menos— un mes después de la presentación de la propuesta.
- El autor, cuyo proyecto haya sido aceptado, enviará por escrito el texto completo de la exposición (mínimo 5 folios y máximo 15 folios, excluyendo la bibliografía), como mínimo con una semana de antelación a la fecha prevista. El texto se entregará en DIN A-4 a doble espacio y en diskette WP 5.1 o posterior o Word 6.0 o posterior. *Este texto quedará a disposición del Colegio Oficial de Psicólogos para su posible difusión posterior.*
- En el texto escrito deben figurar los elementos principales que hayan servido a la hora de valorar el caso, fundamentación teórica, puntos a debatir y bibliografía relacionada con el tema, según el modelo que se podrá recoger en la sede del Colegio Oficial de Psicólogos de Madrid.
- El autor expondrá durante 45 minutos aproximadamente el caso objeto de análisis y participará en el coloquio posterior.
- El Colegio Oficial de Psicólogos abonará la cantidad de 25.000 ptas. por sesión clínica.
- La aceptación o rechazo de las propuestas estará a cargo de la Junta Rectora del Colegio Oficial de Psicólogos de Madrid, que contará con un grupo de asesores formado por colegiados profesionalmente competentes y representativos de las diferentes orientaciones teóricas.

SESIONES CLINICAS

(Remitir una ficha cumplimentando los siguientes datos)

Título

Caso abordado

¿Qué se va a mostrar en la sesión clínica? (Una sesión, una síntesis de tratamiento, etcétera)

RESUMEN DEL CASO

Motivo de consulta

Procedimiento de evaluación y diagnóstico

Historia clínica (síntesis)

Modelo teórico y técnicas empleadas en la intervención terapéutica

Dentro del modelo teórico del terapeuta ¿cuál es el aspecto que ilustra el caso?

BIBLIOGRAFIA DE REFERENCIA

AUTOR O AUTORES (Currículum)

CLINICA Y SALUD

YA ESTA A LA VENTA EL
Vol. 8 - N.º 2 - 1997

• EDITORIAL

• SECCION MONOGRAFICA

- Introducción a la Sección Monográfica "Adolescencia", Silvia Tubert.
- Identidad y adolescencia. Reflexiones sobre un mito, Silvia Tubert.
- Psicoterapia psicoanalítica con adolescentes. *Rebeldes ¿sin? casusa*, Regina Bayo-Borràs.
- ¿Crisis de adolescencia a los 45 años? Vicisitudes en la individuación, Paula Mas Franchini.

• REFLEXIONES

- La actualidad de la histeria, Mechthild Zeul.

• INVESTIGACION

- Culpa en toxicomanías y SIDA, Yolanda García Alonso, Alvaro Gorospe Amo, Ana Belén López Seisdedos, Isaac Vázquez Arranz.
- El patrón de conducta Tipo A, a través de la escala ERCTA en sujetos normales y enfermos cardiovasculares, C. Rodríguez Sutil, P. Gil Corbacho, R. Martínez Arias, M. González Alvarez, E. Pulido Requero.
- Salud y hábitos de vida en los estudiantes de la U.A.M., M.ª Xesús Froján Parga, Rosa Rubio Llorente.

• DOCUMENTOS

• LIBROS, REVISTAS Y OTRAS NOVEDADES

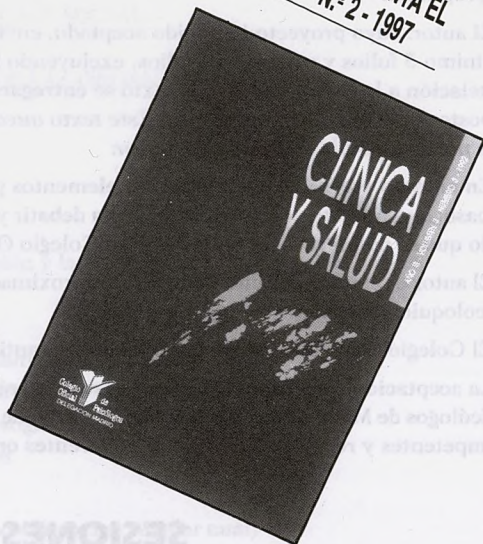

3 NUMEROS AL AÑO - SUSCRIPCIONES: 541 70 09

COLEGIADOS: 2.900 PTAS. - NO COLEGIADOS: 4.200 PTAS. - (IVA INCLUIDO)

5

DISPOSICIONES DE INTERÉS: B.O.E. Y B.O.C.A.M.

OFERTA DE EMPLEO PÚBLICO

BOLETIN OFICIAL DEL ESTADO DE 27 ENERO 1998

RESOLUCION de 22 de mayo de 1997, del Ayuntamiento de Hospitalet de Llobregat (Barcelona), por la que se anuncia la oferta de empleo público para 1997. Dos plazas de Psicólogo.

RESOLUCION de 24 de noviembre de 1997, del Ayuntamiento de Ontinyent (Valencia), por la que se anuncia la oferta de empleo público para 1997. Una plaza de Psicólogo

RESOLUCION de 4 de diciembre de 1997, de la Diputación Provincial de Burgos, por la que se anuncia la oferta de empleo público para 1997. Una plaza de Psicólogo.

BOLETIN OFICIAL DEL ESTADO DE 9 FEBRERO 1998

RESOLUCION de 21 de enero de 1998, del Ayuntamiento de El Ferrol (La Coruña), por la que se anuncia la oferta de empleo público para 1997. Una plaza de Psicólogo.

CONVOCATORIA 21 PLAZAS DE TECNICO SUPERIOR ESPECIALIDAD EN EDUCACION (Ayuntamiento de Madrid)

En el Boletín Oficial del Estado de 10 de marzo de 1998 el Ayuntamiento de Madrid convoca por el sistema de concurso-oposición 21 plazas de Técnico Superior Especialidad en Educación para Licenciados en Psicología y Pedagogía.

Las bases por las que se regirá la convocatoria se publicaron en el Boletín Oficial de la Comunidad de Madrid de 5 de febrero de 1998, el plazo para entregar la solicitud es de 20 días contados a partir del 10 de marzo. Los im-

presos se facilitan de forma gratuita en el Registro General de la Primera Casa Consistorial, plaza de la Villa, 5, planta baja y en el Registro de cada una de las Juntas Municipales de Distrito. Las bases con la información de baremos y temario se encuentran disponibles en el Dpto. de Documentación.

ENFERMEDAD DE ALZHEIMER - UNA GUIA PRACTICA

LA PRIMERA GUIA EDITADA EN ESPAÑA

Esta guía proporciona una información básica que permite el reconocimiento de la Enfermedad de Alzheimer. Asimismo, los datos que aporta esta guía pueden servir como punto de referencia para el asesoramiento que lleven a cabo los profesionales de la salud en su práctica diaria.

• INDICE

- Breve historia de la Enfermedad de Alzheimer.
- Algunos datos epidemiológicos.
- Factores de riesgo: herencia, traumatismo cerebral, sexo y edad.
- Clasificaciones actuales de la demencia y de la Enfermedad de Alzheimer.
- Características clínicas, curso y estadios de la Enfermedad de Alzheimer.
- La importancia de un diagnóstico diferencial.
- Anatomía patológica: cambios neuropatológicos observables.
- ¿Existe tratamiento?
- Cuidados recomendables en la Enfermedad de Alzheimer.
- Aspectos legales.
- Recursos sanitarios, sociales y asociaciones.
- Direcciones de asociaciones de familiares de enfermos de Alzheimer en España.
- Referencias bibliográficas.



PEDIDOS: 541 70 09

COLEGIADOS: 300 PTAS. - NO COLEGIADOS: 600 PTAS. - (IVA INCLUIDO)

6

CURSOS, REUNIONES, CONGRESOS, PREMIOS Y BECAS CONVOCADAS POR OTRAS ENTIDADES

CURSOS

ADVERTENCIA: EL COLEGIO OFICIAL DE PSICOLOGOS DE MADRID NO ASUME EN PRINCIPIO -SALVO EN LOS CASOS EN QUE SEA EL ORGANIZADOR-, NI EL CONTENIDO NI LA METODOLOGIA DE LOS CURSOS QUE SE INCLUYEN EN LA "GUIA".

NORMAS OBLIGATORIAS PARA LA PUBLICACION DE CURSOS EN LA "GUIA DEL PSICOLOGO"

a) La fecha límite para la recepción del curso es el día 2 del mes anterior a la publicación de la guía.

b) Los profesores pueden ser:

- Psicólogos colegiados, por lo que deberán adjuntar la fotocopia del carnet de colegiado.
- Miembros de instituciones u organismos con prestigio y competencia reconocida.

c) Deberán enviar exclusivamente una ficha escueta con los siguientes datos:

- *Clasificación del curso* (clínica, trabajo, intervención social, drogodependencias, se-

guridad vial, jurídica, educativa, deportes, otros.

- *Mes de la guía en la que se desea publicar el curso.*
- *Título curso. Fecha. Ciudad. Organización. Profesores* (nombre y apellidos). *Precio. Información* (dirección y teléfono).

d) En cada número de la Guía se publicarán un máximo de dos cursos por institución o centro docente.

e) Los anuncios se incluirán en un sólo número de la Guía y excepcionalmente, en el caso de que los cursos duren más de un mes, en dos números.

f) Los cursos organizados fuera del área de Madrid deberán cumplir todos los requisitos y además incluir el sello oficial de la Delegación que le corresponda.

Los cursos que no cumplan alguna de estas condiciones, no podrán ser publicados en la Guía del Psicólogo.

Debido al elevado número de cursos que recibimos y para desarrollar un mayor control, esperamos entiendan esta postura, que sin duda facilitará el buen funcionamiento de esta sección.

Se anima a los colegiados que asistan a estos cursos que pongan en conocimiento del colegio cualquier irregularidad que pudieran observar en ellos.

El Colegio se reserva el derecho último de publicación de cualquier curso en la "Guía del Psicólogo", independientemente del hecho de que cumplan los requisitos prescritos en las normas de publicación.

CLINICA**CURSO TEORICO - PRACTICO DE TRASTORNOS DEL LENGUAJE INFANTIL Y ADULTO**

Fecha: 20-24 abril 1998
 Ciudad: Madrid
 Organiza: Alcántara Psicología y Logopedia
 Profesores: M. D. Sánchez-Villacañas
 Precio: 15.000 ptas. (estudiantes hasta 5.º: 12.000 ptas.)
 Información: Alcántara, 67, 2.º B - Tels.: 401 55 70; 742 25 43

UN PROGRAMA PSICOPEDAGOGICO PARA NIÑOS AUTISTAS Y PSICOTICOS

Fecha: 17 abril 1998
 Ciudad: Madrid
 Organiza: APICE y Biblioteca del Taller
 Profesores: Clara Litovsky
 Precio: Entrada libre, aforo limitado, confirmación telefónica
 Información: Orellana, 3, 4.º A - Tel.: 310 52 20

EL TRABAJO CON LA TECNICA DE JUEGO EN DIAGNOSTICO Y PSICOTERAPIA INFANTIL

Fecha: 4 abril 1998
 Ciudad: Madrid
 Organiza: ASIPSI
 Profesores: Irene Silva Diverio
 Precio: 9.500 ptas.
 Información: Nieremberg, 25 - Tel.: 416 62 87

PSICOPATOLOGA PSICOANALITICA DE LA INFANCIA Y DE LA ADOLESCENCIA

Fecha: Marzo - diciembre 1998
 Ciudad: Madrid
 Organiza: ASIPSI
 Profesores: Coord.: Irene Silva Diverio
 Precio: Matrícula: 5.000 ptas.; Mensualidad: 9.500 ptas.
 Información: Nieremberg, 25 - Tel.: 416 62 87

RECONVERSION DE LOS FINES DE LA TERAPIA

Fecha: 25 abril 1998
 Ciudad: Madrid
 Organiza: Asociación de Psicoterapia Dialytica y Fundación Cencillo de Pineda
 Profesores: Luis Cencillo
 Precio: 6.000 ptas.
 Información: Pisurga, 3 - Tel.: 563 59 14

SYMPOSIUM SOBRE PSICOFARMACOLOGIA APLICADA

Fecha: 24-25 abril 1998
 Ciudad: Granada
 Organiza: Asociación Española de Psicología Conductual
 Profesores: Coord.: Gualberto Bucla-Casal
 Precio: Socios: 8.000 ptas.; Estudiantes: 10.000 ptas.; Licenciados: 20.000 ptas.
 Información: Urb. Parque del Genil, Edif. Gema 1.º B-2 - 18004 Granada - Tel./Fax: (958) 52 19 37

CURSO INTERNACIONAL SOBRE VIH/SIDA: ENTRENAMIENTO PARA PROFESIONALES DE LA SALUD

Fecha: 18 mayo 1998 (Málaga) y 22 mayo 1998 (Granada)
 Ciudad: Málaga y Granada
 Organiza: Asociación Española de Psicología Conductual; American Psychological Association
 Profesores:
 Precio: A partir del 1 de abril: Socios: 13.000 ptas.; Estudiantes: 17.000 ptas.; Licenciados: 20.000 ptas.
 Información: Urb. Parque del Genil, Edif. Gema 1.º B-2 - 18004 Granada - Tel./Fax: (958) 52 19 37

CURSO TEORICO - PRACTICO SOBRE INTRODUCCION AL PSICODRAMA

Fecha: Abril - junio 1998
 Ciudad: Madrid
 Organiza: C.P.T.
 Profesores: Francisco Delgado; L. Díaz; M. Crespo
 Precio: 18.000 ptas.
 Información: Covarrubias, 21, 4.º A - Tel.: 445 18 10

INTRODUCCION A LOS CASOS CLINICOS DE FREUD Y LA CLINICA PSICOANALITICA

Fecha: Abril 1998
 Ciudad: Madrid
 Organiza: Carmen Jiménez
 Profesores: Carmen Jiménez
 Precio: Gratuito
 Información: Tel.: 562 04 33

TECNICAS CONDUCTUALES DE TRABAJO CON NIÑOS Y ADOLESCENTES

Fecha: 17, 18, 24 y 25 abril 1998
 Ciudad: Madrid
 Organiza: Centro de Aplicaciones Psicológicas
 Profesores: Isabel Carrasco Cabeza
 Precio: 15.000 ptas.
 Información: Goya, 58 - Tel.: 575 75 75

TRASTORNOS ALIMENTARIOS DESDE EL PUNTO DE VISTA BIO-PSICOSOCIAL (ANOREXIA, BULIMIA Y OBESIDAD)

Fecha: 23-24 abril 1998
 Ciudad: Madrid
 Organiza: Centro de Estudios Grafológicos
 Profesores: Susana Gómez Laçes; Silvia Bedoya
 Precio: 8.000 ptas.; colegiados: 7.200 ptas.
 Información: Carranza, 16, 1.º dcha. Tel.: 447 51 38

CURSO DE FORMACION EN TECNICAS DE RELAJACION

Fecha: Marzo - abril 1998
 Ciudad: Madrid
 Organiza: Centro de Psicología AZIMUT
 Profesores: José A. González Porras
 Precio: 15.000 ptas.
 Información: Costanilla de Santiago, 2, 1.º izda. Tel.: 547 40 67

**PROGRAMA DE REESTRUCTURACION
COGNITIVA PARA PACIENTES DEPRESIVOS DE
LA TERCERA EDAD: RESULTADOS DE SU
APLICACION EN UN CENTRO DE MAYORES
DE MADRID**

Fecha: 3 abril 1998
Ciudad: Madrid
Organiza: Centro de Psicología Bertrand Russell
Profesores: Susana Bas; Raquel Martín
Precio: Gratuito, entrada limitada
Información: Marqués de Urquijo, 10, 1.º centro
Tel./fax: 548 15 77

TECNICAS DE COMUNICACION ORAL Y ESCRITA

Fecha: Abril - mayo 1998
Ciudad: Madrid
Organiza: Centro de Psicología Clínica y Psicoterapia
Profesores: I. Amador
Precio: 14.000 ptas. (plazas limitadas)
Información: Dr. Esquerdo, 35, 1.º F - Tel.: 361 35 24

OBSESION - COMPULSION

Fecha: Mayo - junio 1998
Ciudad: Madrid
Organiza: Centro de Psicología REBULL
Profesores: Rosario Rebull
Precio: 4.500 ptas.
Información: Carril del Conde, 61 - Tel.: 803 08 05

PRACTICAS DE RELAJACION

Fecha: Mayo - junio 1998
Ciudad: Madrid
Organiza: Centro de Psicología REBULL
Profesores: Rosario Rebull
Precio: 4.500 ptas.
Información: Carril del Conde, 61 - Tel.: 803 08 05

**I CURSO DE PSICOFARMACOLOGIA
DIRIGIDO A PSICOLOGOS**

Fecha: 25-26 abril y 9-10 mayo 1998
Ciudad: Madrid
Organiza: Centro de Terapia LAJMAN
Profesores: José M.ª Manzano
Precio: 15.000 colegiados.
Información: Clara del Rey, 33 - Tel.: 519 20 39

CURSO DE MASAJE SENSITIVO

Fecha: Abril 1998
Ciudad: Madrid
Organiza: Centro de Terapias Psicocorporales HARA
Profesores: Margarita García Marqués
Precio: 47.000 ptas.
Información: San Raimundo, 27, 1.º

CURSO DE MASAJE METAMORFICO

Fecha: Abril 1998
Ciudad: Madrid
Organiza: Centro de Terapias Psicocorporales HARA

Profesores: Margarita García Marqués
Precio: 16.000 ptas.
Información: San Raimundo, 27, 1.º - Tel.: 311 23 76

TRATAMIENTO DE LA AUTOESTIMA

Fecha: 21 abril - 19 mayo 1998
Ciudad: Madrid
Organiza: Centro ELLIS
Profesores: Enrique la Hoz
Precio: Matrícula: 5.000 ptas.; curso: 12.000 ptas.
Información: Virgen de los Peligros, 8, 3.º izda - Tels.:
521 98 33, 522 50 15

**TECNICAS COGNITIVO - CONDUCTUALES PARA
ENAMORAR Y DESENAMORAR**

Fecha: 22 abril - 27 mayo 1998
Ciudad: Madrid
Organiza: Centro ELLIS
Profesores: Enrique la Hoz
Precio: Matrícula: 5.000 ptas.; curso: 16.000 ptas.
Información: Virgen de los Peligros, 8, 3.º izda. Tels.:
521 98 33, 522 501 5

**CURSO INTRODUCTORIO AL
ANALISIS TRANSACCIONAL**

Fecha: 24.25 y 26 abril 1998
Ciudad: Madrid
Organiza: Centro ETHOS
Profesores: M.ª Angeles Ortega Rodríguez
Precio: 20.000 ptas.
Información: Avda. Pablo Iglesias, 15, entre. Teléfono:
553 42 84

**SEMINARIO SOBRE LA ANTROPOLOGIA Y LA
MITOLOGIA EN CARL GUSTAV JUNG**

Fecha: 18 abril 1998
Ciudad: Madrid
Organiza: Centro Junguiano de Madrid
Profesores: Guadalupe Cruz; Ricardo Carretero
Precio: 8.000 ptas.
Información: José Abascal, 36, 4. D. Tel.: 448 66 82

NUEVAS DIRECCIONES EN LA CLINICA

Fecha: 15 abril 1998
Ciudad: Alcalá de Henares (Madrid)
Organiza: Centros MENSANA de Psicología Clínica
Profesores: José M. Martín Mesones
Precio: Entrada libre
Información: Avda. Reyes Católicos, 13, 1.º A. Tel.:
882 84 42

**CURSO SOBRE DESARROLLO Y MEJORA DE LAS
RELACIONES PERSONALES**

Fecha: 30 mayo 1998
Ciudad: Madrid
Organiza: CES. Centro de Orientación Psicológica y
Psicoterapia
Profesores: José M.ª Sánchez Pardo
Precio: 6.000 ptas.; Estudiantes: 5.000 ptas.
Información: Tel.: 402 72 60 (de 17:00 a 20:00 h.)

CURSO PRACTICO DE HABILIDADES SOCIALES

Fecha: Abril - mayo 1998
 Ciudad: Madrid
 Organiza: CESALUD. Centro de Psicología para la Salud
 Profesores: Sánchez Juan, F.
 Precio: Mensualidad: 7.000 ptas.
 Información: Ginzo de Limia, 52 - Tel.: 739 78 10

CURSO PRACTICO DE RELAJACION

Fecha: 20-24 abril 1998
 Ciudad: Madrid
 Organiza: CESALUD. Centro de Psicología Para la Salud
 Profesores: Ruiz Pérez, E.
 Precio: 8.000 Ptas.
 Información: Ginzo de Limia, 52 - Tel.: 739 78 10

HIPERACTIVIDAD: TRATAMIENTO

Fecha: 24-25 abril 1998
 Ciudad: Madrid
 Organiza: CINTECO
 Profesores: M. Bonet
 Precio: 16.500 ptas., estudiantes, hasta 5.º: 13.000 ptas.
 Información: Núñez Morgado, 3, 4.º A. Tel.: 733 28 20

INTERVENCION EN CRISIS EN LOS CASOS DE AGRESIONES SEXUALES

Fecha: 24 abril 1998
 Ciudad: Madrid
 Organiza: CPC. Intervención - Psicología Clínica
 Profesores: Coord.: Vicente Prieto
 Precio: 12.000 ptas.
 Información: José Abascal, 19, 1.º dcha. Tels.: 441 16 60; 442 87 17; E-Mail: cp@tsai.es

SEMINARIO SOBRE PSICOTERAPIA GRUPAL

Fecha: Abril 1998
 Ciudad: Madrid
 Organiza: CPI. Centro Psicoanalítico de Investigación
 Profesores: A. Bauleo; A. Montserrat
 Precio: Mensualidad: 12.000 ptas.
 Información: Alvarez Gato, 9 - 1.º B. Tel.: 531 43 66

TALLER DE CRECIMIENTO PERSONAL Y EJERCICIO DE LA PSICOTERAPIA, DESDE EL MODELO PSICOLOGICO ANALISIS TRANSACCIONAL

Fecha: 3-4 abril 1998
 Ciudad: Madrid
 Organiza: CSR. Gabinete Psicológico de Formación y Terapia
 Profesores: M.ª Carmen Sáez del Río
 Precio: 15.000 ptas.
 Información: Tel.: 772 78 33

TALLER DE INTRODUCCION EN INTERVENCION PSICOTERAPEUTICA, DESDE EL MODELO DE PSICOLOGIA HUMANISA, CENTRADA EN LA PERSONA DE C.R. ROGERS

Fecha: 17-18 abril 1998

Ciudad: Madrid
 Organiza: CSR. Gabinete Psicológico de Formación y Terapia
 Profesores: M.ª Carmen Sáez del Río
 Precio: 15.000 ptas.
 Información: Tel.: 772 78 33

LA CASTRACION

Fecha: 15, 22 y 29 abril y 6 mayo 1998
 Ciudad: Madrid
 Organiza: Dialogos, Instituto Clínico de Psicoterapia e Investigación
 Profesores: Luis Maqueda
 Precio: 12.000 ptas.
 Información: Cardenal Belluga, 8, 2.º C. Teléfono: 356 42 25

TECNICAS DE AUTOCONTROL

Fecha: 3, 4 y 5 abril 1998
 Ciudad: Madrid
 Organiza: EDRA. Psicología Aplicada
 Profesores: Carmen Novoa y Lorenzo López
 Precio: 12.000 ptas.
 Información: Aguirre, 1, 2.º D. Tel.: 578 17 07

SEMINARIO PRACTICO INTRODUCTORIO A LA CLINICA PSICOANALITICA

Fecha: Abril - octubre 1998
 Ciudad: Madrid
 Organiza: EEPP - Escuela Española de Psicoterapia y Psicoanálisis
 Profesores: Carmen Atance y Juan Pundik
 Precio: Matrícula: 5.000 ptas.; mensualidad: 8.000 ptas.
 Información: Tels.: 388 61 19; 388 63 10

MASTER EN CLINICA PSICOANALITICA

Fecha: Abril 1998 - abril 2001
 Ciudad: Madrid
 Organiza: EEPP. Escuela Española de Psicoterapia y Psicoanálisis
 Profesores: Carmen Atance y Juan Pundik
 Precio: Mensualidad: 14.000 ptas.
 Información: Tels.: 388 61 19; 388 63 10

ATENEO: EL ODIO DE LA MADRE Y (SER) HIJA LACERADA

Fecha: 24 abril 1998
 Ciudad: Madrid
 Organiza: EPNA. Escuela de Psicología Clínica de Niños, Adolescentes y Adultos.
 Profesores: Trinidad Simón
 Precio: Gratuito, aforo limitado, inscripción telefónica.
 Información: Atocha, 20, 1.º izda. Tel.: 369 16 05, Fax: 429 13 14 (tardes)

TRASTORNOS DE LAS CONDUCTAS ALIMENTARIAS EN LA ADOLESCENCIA. ANOREXIAS Y BULIMIAS

Fecha: 25 abril 1998
 Ciudad: Madrid
 Organiza: Escuela de Clínica Psicoanalítica de Niños y Adolescentes de Madrid

Profesores: Silvia Mari; Eduardo Paolini y Silvia Tubert
 Precio: 4.000 ptas.

Información: Benito Gutiérrez, 7, 2.º C, martes y jueves de 18:30 a 20:30. Tel.: 543 95 67. Se celebrará en: Col. Mayor Sta. M.ª de Europa, Cea Bermúdez, 17

CURSO DE INTRODUCCION AL PSICOANALISIS SECCION CLINICA

Fecha: Abril - junio 1998

Ciudad: Madrid

Organiza: Escuela de Psicoanálisis Grupo Cero

Profesores: Paola Duchén; Rosa Puchol

Precio: 15.000 ptas.; estudiantes: 10.000 ptas.

Información: Ferraz, 22, 2.º izda. Tel.: 542 33 49

CURSO DE ANALISIS PSICODRAMATICO DE LOS SUEÑOS Y OTRAS MANIFESTACIONES SIMBOLICAS

Fecha: 9 mayo 1998

Ciudad: Madrid

Organiza: Grupo de Estudios de Psicodrama de Madrid

Profesores: Pablo Alvarez Valcarce

Precio: 15.000 ptas.

Información: Tels.: 415 66 75; 519 19 66

TALLER LUDICO DE AUTOESTIMA

Fecha: 23 abril 1998

Ciudad: Madrid

Organiza: I.P.S.

Profesores: Susana Rabar Rivero

Precio: 6.000 ptas.

Información: Tel.: 527 20 76

ASESORAMIENTO Y SUPERVISION PROFESIONAL PARA LOS PSICOLOGOS CLINICOS Y DE LA SALUD

Fecha: Abril 1998

Ciudad: Madrid

Organiza: INPA. Investigación y Psicología Aplicada

Profesores: Jesús Rodríguez Goñi

Precio: Individual: 7.000 ptas./h.; Grupos reducidos: 3.000 ptas./h.

Información: Cea Bermúdez, 66, Esc. Centro, 1.º D. Tel.: 399 25 74

TRATAMIENTO DE UN CASO DE STRESS POST-TRAUMATICO

Fecha: 29 abril 1998

Ciudad: Madrid

Organiza: INPA. Investigación y Psicología Aplicada

Profesores: Jesús Rodríguez Goñi

Precio: Entrada libre

Información: Cea Bermúdez, 66, Esc. Centro, 1.º D - Tel.: 399 25 74

FIGURAS PARENTALES

Fecha: 7-12 abril 1998

Ciudad: Madrid

Organiza: IPG. Instituto de Psicoterapia Gestalt

Profesores: Angeles Martín y equipo

Precio: Curso: 72.000 ptas. + 20.000 ptas. (aprox. alojamiento y manutención)

Información: Tiziano, 11. Tel.: 572 15 07

TALLER VIVENCIAL DE SUEÑOS

Fecha: 29-31 mayo 1998

Ciudad: Madrid

Organiza: IPG. Instituto de Psicoterapia Gestalt

Profesores: Angeles Martín y equipo

Precio: 22.000 ptas.

Información: Tiziano, 11. Tel.: 572 15 07

CURSO PRACTICO DE RELAJACION

Fecha: 13-17 abril 1998

Ciudad: Madrid

Organiza: ITEM Psicólogos

Profesores: Jaime Elvira

Precio: 9.000 ptas.

Información: Hortaleza, 18, 4.º 5. Tels.: 554 27 07; 970 358 901

INTRODUCCION A LA PSICOTERAPIA BREVE SISTEMICA. M.R.I. ESCUELA DE PALO ALTO

Fecha: Mayo - junio 1998

Ciudad: Madrid

Organiza: Mercedes González

Profesores: Mercedes González

Precio: 24.000 ptas.

Información: Tel.: 381 73 48

XIX CURSO ANTI-STRESS: PREVENIR Y ABORDAR EL MIEDO, LA ANGSTIA Y LA ANSIEDAD

Fecha: 9 y 10 mayo 1998

Ciudad: Madrid

Organiza: Sociedad Española de Psicoterapia Integral y Medicina Holística

Profesores: M.ª José Domínguez Díaz

Precio: 24.000 ptas. curso y 4.000 ptas. matrícula.

Información: Marqués de Urquijo, 28, 4.º B - Tel.: 547 54 44; Tel./fax: 547 91 45

ENTRENAMIENTO EN TECNICAS DE HABILIDADES SOCIALES

Fecha: Mayo 1998

Ciudad: Madrid

Organiza: XANA

Profesores: J. M. del Valle Bravo

Precio: 17.000 ptas.; estudiantes y profesionales en paro: 14.000 ptas.

Información: Castelar, 34, bajo B. Tel.: 762 67 75

MANEJO DE LA MUERTE

Fecha: 23-24 mayo 1998

Ciudad: Madrid

Organiza: XANA

Profesores: A. Romero-Valdespino Vallaure

Precio: 17.000 ptas.; estudiantes y profesionales en paro: 14.000 ptas.

Información: Castelar, 34, bajo B. Tel.: 762 67 75

ALTERACIONES DE CONDUCTA EN EL MEDIO ESCOLAR

Fecha: 6, 7 Y 8 abril 1998

Ciudad: Sevilla

Organiza: Fundación ICSE
 Profesores: Coord.: M.^a Paz Abarca Ponce
 Precio: 17.000 ptas.
 Información: Sevilla, Asturias, 13. Tel.: (95) 434 23 18.
 Madrid: Montesa, 39. Tel.: (91) 402 63 28

14 55/06

INHIBICION Y DESBORDAMIENTO DE LA AGRESIVIDAD

Fecha: 18-19 abril 1998
 Ciudad: Madrid
 Organiza: Escuela de Psicología Mirasierra
 Profesores: J.M.^a Herce Mendoza, M.^a Concepción Soler de Lara
 Precio: 15.000 ptas.
 Información: Génova, 7, 3.º dcha. Tels.: 319 70 36; 308 49 52

TRABAJO

INTERVENCION Y ORIENTACION SOCIO LABORAL PARA LA BUSQUEDA ACTIVA DE EMPLEO (FORMACION DE FORMADORES)

Fecha: Mayo 1998
 Ciudad: Linares (Jaén)
 Organiza: Centro de Psicología Clínica-Escolar-Jurídica David Sánchez
 Profesores: David Sánchez
 Precio: No colegiados: 30.000 ptas.; colegiados: 25.000 ptas.
 Información: Viriato, 4, 3.º dcha. Tel.: (953) 69 29 09

JURIDICA

PERICIA GRAFOLOGICA Y ESTUDIO DE CONDUCTAS DESVIADAS

Fecha: Mayo 1998 - julio 1999
 Ciudad: Madrid
 Organiza: Centro de Estudios Grafológicos
 Profesores: Susana Gómez Lañes; Silvia Sevilla Delgado
 Precio: 7.500 ptas.; colegiados: 6.750 ptas.
 Información: Carranza, 16, 1.º dcha. Tel.: 447 51 38

GESTION INTEGRAL DE RECURSOS HUMANOS

Fecha: 6 abril - 27 mayo 1998
 Ciudad: Madrid
 Organiza: CPC. Consultores
 Profesores: David Sánchez. Coord: Enrique Cervantes
 Precio: 80.000 ptas.
 Información: José Abascal, 19, 1.º dcha. Tels.: 441 16 60, 442 87 17, E-Mail: cp@tsai.es

TECNICAS ALTERNATIVAS AL ESTRES Y LA DESPERSONALIZACION EN LA EMPRESA

Fecha: Abril 1998
 Ciudad: Madrid
 Organiza: CPPS
 Profesores: Ángel del Pozo Salmerón
 Precio: 20.000 ptas.
 Información: Lira, 4 - Tel.: 504 20 87

EDUCATIVA

CURSO TEORICO - PRACTICO DE TECNICAS DE ESTUDIO

Fecha: 27-28 abril 1998
 Ciudad: Madrid
 Organiza: Alcántara Psicología y Logopedia
 Profesores: M.D. Sánchez-Villacañas
 Precio: 10.000 ptas. (estudiantes hasta 5.º 8.000 ptas.)
 Información: Alcántara, 67, 2.º B - Tels.: 401 55 70; 742 25 43

VARIOS

APRENDE A CUIDAR TU VOZ. CURSO DE EDUCACION DE VOZ

Fecha: Abril - mayo 1998
 Ciudad: Madrid
 Organiza: Centro de Aplicaciones Psicológicas
 Profesores: Marta Maynet Llamas
 Precio: 17.000 ptas.
 Información: Goya, 58 - Tel.: 575 75 75

TESTS PROYECTIVOS INFANTILES

Fecha: Abril - diciembre 1998
 Ciudad: Madrid
 Organiza: Carmen López de Juan Abad
 Profesores: Carmen López de Juan Abad
 Precio: Matrícula: 5.000 ptas; mensualidad: 10.000 ptas.
 Información: Fernández de la Hoz, 31 - Tel.: 448 32 47

LA AUTOESTIMA Y EL ARTE DE SER I: PRINCIPIOS BASICOS AUTOIMAGEN

Fecha: 25-26 abril 1998
 Ciudad: Madrid
 Organiza: Centro SHEN
 Profesores: P. Pulido
 Precio: 15.000 ptas.
 Información: Castelló, 45, 1.º izda. Tels.: 431 89 47; 517 53 99

EL PAPEL DEL PSICOLOGO EN LA ESCUELA INFANTIL

Fecha: 3-4 abril 1998
 Ciudad: Madrid
 Organiza: GRUPO LURIA
 Profesores: María Cuadrado Gamarra
 Precio: 16.000 ptas. + IVA
 Información: Zurbarán, 14, bajo dcha. Teléfonos: 310

CICLO DE REFLEXION Y TRABAJO SOBRE LOS FUNDAMENTOS ETICO-ESTRUCTURALES, LEGALES Y SOCIALES DE LA ADOPCION INTERNACIONAL

Fecha: 1 abril - 6 mayo 1998
 Ciudad: Madrid
 Organiza: CEPYP
 Profesores: Coord.: Alicia López; Concepción Rueda
 Precio: 10.000 ptas.; estudiantes: 5.000 ptas.
 Información: Tel.: 577 04 42

MASAJE SENSITIVO GESTALTICO. MSG

Fecha: 27 y 28 junio 1998
 Ciudad: Madrid
 Organiza: Concha Marrodán
 Profesores: Jean W. Lescouflair
 Precio: 19.000 ptas.; inscripciones previas: 17.000 ptas.
 Información: Tel.: 326 27 72

INTERNET PARA PROFESIONALES SANITARIOS

Fecha: 20-22 abril 1998
 Ciudad: Madrid
 Organiza: Escuela Andaluza de Salud Pública
 Profesores: Coord.: M.^a del Puerto López del Amo
 Precio: 55.000 ptas.
 Información: Campus Univ. de Cartuja, Apd. Correos 2070 - 18080 Granada - Tel.: (958) 16 10 44

EVALUACION DE LA CALIDAD DE LOS SERVICIOS Y PROGRAMAS DE SALUD: LA PERSPECTIVA DEL USUARIO

Fecha: 20-24 abril 1998
 Ciudad: Madrid
 Organiza: Escuela Andaluza de Salud Pública
 Profesores: Coord.: Mariano Hernán García
 Precio: 80.000 ptas.
 Información: Campus Univ. de Cartuja, Apd. Correos 2070 - 18080 Granada - Tel.: (958) 16 10 44

CICLO DE CHARLAS COLOQUIO: PSICOANALISIS Y VIDA COTIDIANA

Fecha: Abril - junio 1998
 Ciudad: Madrid
 Organiza: Escuela de Psicoanálisis Grupo Cero
 Profesores: Paola Duchén; Rosa Puchol
 Precio: Entrada libre
 Información: Ferraz, 22, 2.º izda. Tel.: 542 33 49

ANALISIS MULTIVARIANTE APLICADO A LAS TECNICAS DE INVESTIGACION DE MERCADOS

Fecha: Abril - junio 1998
 Ciudad: Madrid

Organiza: Estudios Estadísticos
 Profesores: Dir.: Maravillas Izquierdo; Prof.: José E. Gondar
 Precio: 95.000 ptas.
 Información: Alberto Alcocer, 46 bis, 9.º B. Teléfono: 457 29 15

CURSILLO DE TERAPIA GESTALT

Fecha: 22 abril - 24 junio 1998
 Ciudad: Albacete
 Organiza: Teresa Touza Garma
 Profesores: Teresa Touza Garma
 Precio: 25.000 ptas.
 Información: Huertas, 1, bajo. Tel.: (967) 23 08 11

DEPORTE

CURSO SOBRE INTERVENCION PSICOLOGICA EN LA ACTIVIDAD DEPORTIVA

Fecha: 27 junio 1998
 Ciudad: Madrid
 Organiza: CES. Centro de Orientación Psicológica y Psicoterapia
 Profesores: José M.^a Sánchez Pardo
 Precio: 6.000 ptas.; Estudiantes: 5.000 ptas.
 Información: Tel.: 402 72 60 (de 17:00 a 20:00 h.)

SERVICIOS SOCIALES

SEMINARIO SOBRE SUPERVISION INSTITUCIONAL E INDIVIDUAL

Fecha: Abril 1998
 Ciudad: Madrid
 Organiza: CPI. Centro Psicoanalítico de Investigación
 Profesores: A. Bauleo; N. Espiro
 Precio: Mensualidad: 6.000 ptas.
 Información: Alvarez Gato, 9, 1.º B. Tel.: 531 43 66

FORMACION EN TRABAJO CON GRUPOS E INTERVENCION COMUNITARIA

Fecha: Abril 1998
 Ciudad: Madrid
 Organiza: CPPS
 Profesores: Angel del Pozo Salmerón
 Precio: 20.000 ptas.
 Información: Lira, 4. Tel.: 504 20 87

REUNIONES Y CONGRESOS

Los organizadores del congreso se comprometen a entregar un ejemplar de las actas o material de la actividad al Departamento de Documentación del Colegio Oficial de Psicólogos. Cuesta de San Vicente, 4, 5.ª planta.

INTERVENCIONES ECOSISTEMICAS EN AMBITOS COMUNITARIOS

Lugar: Sevilla
Fecha: 3-4 abril 1998
Organización: Departamento de Psicología Social, Universidad de Sevilla; Asociación Andaluza de Terapia Familiar y Sistemas Humanos
Información: Dpto. Psicología Social. Tel.: (95) 455 77 03

VI CONGRESO NACIONAL DE PSICOLOGIA CLINICA

Lugar: Benalmádena-Costa (Málaga)
Fecha: 23, 24 y 25 abril 1998
Organización: Centro Clínico los Naranjos
Información: Avda. Pintor Sorolla, 117 - 29017 Málaga - Tel.: (95) 220 24 20

III CONGRESO NACIONAL DE PSICOLOGIA HUMANISTA

Lugar: Barcelona
Fecha: 24, 25 y 26 abril 1998
Organización: Facultad de Psicología y Ciencias de la Educación Blanquerna; Universidad Ramón LLull
Información: Císter, 34 - 08022 Barcelona - Teléfono: (93) 253 30 06

I CONGRESO NACIONAL SOBRE TRASTORNOS ALIMENTARIOS Y SU REPERCUSION PSICO-SOCIAL

Lugar: Granada
Fecha: 24-25 abril 1998
Organización: M.º Trabajo y Asuntos Sociales; Exemo. Ayuntamiento de Granada; ADANER
Información: Congresos GESTAC - Palacio de Exposiciones y Congresos, local 6. P.º del Violón, s/n. 18006 Granada - Tel.: (958) 13 29 49

JORNADAS DE TRABAJO SOBRE EQUIPO E INSTITUCION

Lugar: Madrid
Fecha: 27 abril 1998
Organización: Centro Psicoanalítico de Madrid
Información: Alvarez Gato, 9, 1.º B - Tel.: 531 43 66

V CONGRESO DE EVALUACION PSICOLOGICA

Lugar: Málaga
Fecha: 30 abril - 1, 2 y 3 mayo 1998
Organización: Facultad de Psicología, Universidad de Málaga
Información: Facultad de Psicología, Universidad de Málaga - Tel.: (95) 213 25 32

XXV SYMPOSIUM DE LA SOCIEDAD ESPAÑOLA DE PSICOTERAPIA Y TECNICAS DE GRUPO. SEPTG

Lugar: Sitges (Barcelona)
Fecha: 30 abril - 3 mayo 1998
Organización: Sociedad Española de Psicoterapia y Técnicas de Grupo
Información: Maignon, 17, ático 2.º - 08024 Barcelona - Tel.: (93) 219 47 51

JORNADAS, ACTUALIZACIONES EN PSICOTERAPIAS PSICOANALITICAS

Lugar: Madrid
Fecha: 22, 23 y 24 mayo 1998
Organización: Héctor Fiorini
Información: Modesto la Fuente, 4, 1.º izda. Teléfono: 593 37 07

I CONGRESO DE ORIENTACION Y DIVERSIDAD

Lugar: Santiago de Compostela
Fecha: 1-3 mayo 1998
Organización: Srta. Noelia Vélez, Plaza de Paz Novoa, 3, 2.º, oficina 14 - 32003 Orense - Tel.: (988) 37 41 57

X INTERNATIONAL FORUM OF PSYCHOANALYSIS

Lugar: Madrid
Fecha: 5-9 mayo 1998
Organización: Centro Psicoanalítico de Madrid
Información: Mejía Lequerica, 18 - Tel.: 448 08 74

JORNADA: EVALUACION DEL LENGUAJE

Lugar: Barcelona
Fecha: 9 mayo 1998
Organización: Asociación Española de Logopedia, Foniatría y Audiología; Centro de Psicología y Lenguaje BLOK
Información: Violante de Hungría, 111-115, esc. 8, pral. 4.º. Tel.: (93) 330 91 41

ENCUENTRO INTERNACIONAL IDENTIDAD Y SUBJETIVIDAD PARA SER Y CRECER

Lugar: La Habana (Cuba)
Fecha: 18-22 mayo 1998
Organización: Facultad de Psicología, Universidad de La Habana
Información: Carolina de la Torre, Fac. de Psicología de la Univ. de La Habana. San Rafael, n.º 1168, esquina a Mazón, Centro Habana, Ciudad de La Habana - Tel.: 53 7 704 617; Fax: 53 7 335 960; E-mail: postmast@psico.uh.cu

**II JORNADA MAPFRE SOBRE MEDICINA
Y SEGURIDAD VIAL**

Lugar: Majadahonda (Madrid)
Fecha: 28 mayo 1998
Organización: Fundación MAPFRE Medicina
Información: Ctra. Pozuelo a Majadahonda, km. 3,500 - 28220 Majadahonda (Madrid) - Tel.: 626 58 52; Fax: 626 58 25

**IV CONGRESO DE PSICOLOGIA DEL TRABAJO Y
DE LAS ORGANIZACIONES**

Lugar: Valladolid
Fecha: 3-6 junio 1998
Organización: Colegio Oficial de Psicólogos deleg. Castilla y León
Información: García Morato, 39, 1.º izda - 47006 Valladolid - Tel.: (983) 27 32 47

**CONFERENCIA INTERNACIONAL SOBRE
TRASTORNOS DE PERSONALIDAD
Y COMORBILIDAD**

Lugar: Zaragoza
Fecha: 17-20 junio 1998
Organización: Hospital Provincial, Diputación de Zaragoza
Información: Hospital Provincial. Servicio de Psiquiatría. Ramón y Cajal, 60 - 50004 Zaragoza, Fax: (976) 44 58 69

**VIII CONGRESO NACIONAL DE LA ASOCIACION
ESPAÑOLA DE PSIQUIATRIA INFANTO-JUVENIL**

Lugar: Barcelona
Fecha: 25-27 junio 1998
Organización: Sección de Psiquiatría Infantil y Juvenil del Hospital Clínico y el Departamento de Psiquiatría y Psicobiología Clínica de la Universidad de Barcelona
Información: Sabino de Arana, 1 - 08028 Barcelona - Tel.: (93) 227 56 65

XIV CONGRESO INTERNACIONAL DE LA SEPI

Lugar: Madrid
Fecha: 3-5 julio 1998
Organización: SEPI. Sociedad para el Estudio de la Integración en Psicoterapia
Información: Pedruca, 5. Tel.: 381 83 32 (mañanas); 437 50 22 (tardes)

**X ENCUENTRO INTERNACIONAL DEL CAMPO
FREUDIANO. EL PARTENAIRE - SINTOMA**

Lugar: Barcelona
Fecha: 24-26 julio 1998
Organización:
Información: Diagonal, 333, 3.º, 1.º - Tel.: 459 17 83; Fax: (93) 459 17 52

**24TH INTERNATIONAL CONGRESS OF APPLIED
PSYCHOLOGY**

Lugar: San Francisco (USA)
Fecha: 9-14 agosto 1998

Organización: International Association of Applied Psychology

Información: American Psychological Association - 750 First Street, NE - Washington, DC 20002-4242, USA

**VII CONGRESO INTERNACIONAL GRUPO CERO
CLINICA PSICOANALITICA. LA TRANSFERENCIA**

Lugar: Buenos Aires (Argentina)
Fecha: 19 - 22 agosto 1998
Organización: Escuela de Psicoanálisis Grupo Cero
Información: Ferraz, 22, 2.º izda. Tel.: 542 33 49, <http://www.grupocero.org>

**V CONGRESO DE LA ASOCIACION EUROPEA DE
RORSCHACH**

Lugar: Madrid
Fecha: 28-29 agosto 1998
Organización: Asociación Europea de Rorschach
Información: Modesto Lafuente, 5, bajo 1 - Tel.: 4475052

**THE 12TH CONFERENCE OF THE EUROPEAN
HEALTH PSYCHOLOGY SOCIETY. PREVENTION
AND INTERVENTION**

Lugar: Viena
Fecha: 31 agosto - 1, 2 septiembre 1998
Organización: Institute for Social Medicine, University of Vienna
Información: Institute for Social Medicine, University of Vienna - Alser Strabe 21, A-1080 Vienna (Austria)

**THE 12TH CONFERENCE OF THE EUROPEAN
HEALTH PSYCHOLOGY SOCIETY. PREVENTION
AND INTERVENTION**

Lugar: Viena
Fecha: 31 agosto - 2 septiembre 1998
Organización: European Health Psychology Society
Información: Institute for Social Medicine, University of Vienna. Alser Strabe, 21 - A-1080 Vienna - Austria - Fax: 43 1 408 88 33

ROAD SAFETY IN EUROPE

Lugar: Bergisch Gladbach, Germany
Fecha: 21-23 septiembre 1998
Organización: Swedish National Road and Transport Research Institute
Información: GÄnter Zimmermann, BrÄderstrasse, 53 - D-51427 Bergisch Gladbach, Germany, Tel.: 49 2204 43261

**II CONGRESO EUROPEO DE PSICOPATOLOGIA
DEL NIÑO Y DEL ADOLESCENTE**

Lugar: Sevilla
Fecha: 15-17 octubre 1998
Organización: Asociación Europea de Psicopatología del Niño y del Adolescente
Información: KUONI CONGRESS. Rue de Berne, 7, CH-1201 Genève, Suisse Tel.: 41 22 9081811; E-mail: AEPEA98@KUONI.CH

I CONGRESO NACIONAL DE GESTALT

Lugar: Barcelona
Fecha: 22-25 octubre 1998
Organización: Asociación Española de Terapia Gestalt
Información: Castillejos, 417, 6.º, 1.º - 08025 Barcelona - Tel.: (93) 450 45 01

XIV CONGRESO DE LA SOCIEDAD ESPAÑOLA DEL RORSCHACH Y METODOS PROYECTIVOS

Lugar: Madrid
Fecha: 30-31 octubre y 1 noviembre 1998
Organización: Sociedad Española del Rorschach y Métodos Proyectivos
Información: M.ª Antonia Ruiz, Dr. Santero, 12, 5.º 5 - Tel.: 553 23 43

I CONGRESO DE CIUDADES SALUDABLES DE LA COMUNIDAD DE MADRID. CIUDADES SALUDABLES: UNA NECESIDAD PARA LA SALUD DE TODOS

Lugar: San Fernando de Henares (Madrid)
Fecha: 12-14 noviembre 1998
Organización: Ayuntamiento de San Fernando de Henares
Información: Centro Municipal de Salud, Plaza de Fernando VI, 1 - 28830 San Fernando de Henares (Madrid) - Tel.: 673 25 11

CUARTO CONGRESO INTERNACIONAL SOBRE CONDUCTISMO Y CIENCIAS DE LA CONDUCTA

Lugar: Sevilla
Fecha: 18-21 noviembre 1998
Organización: Universidad de Sevilla
Información: Rafael Moreno, Dpto. Psicología Experimental, Univ. Sevilla - Avda. San Francisco Javier, s/n - 41005 Sevilla - Tel.: (95) 455 76 70

VI CONGRESO NACIONAL DE PSICOLOGIA AMBIENTAL

Lugar: La Coruña
Fecha: 15-18 diciembre 1998
Organización: Univ. de La Coruña, Fac. de Ciencias de la Educación, Dpto. de Psicología
Información: Ricardo García, Dpto. de Psicología, Univ. de La Coruña, Campus de Elviña, s/n. - Tel.: 981 167000 ext. 1792

II CONGRESO DE LA S.E.A.S

Lugar: Benidorm (Alicante)
Fecha: 24-26 septiembre 1998
Organización: Sociedad Española para el Estudio de la Ansiedad y el Estrés. SEAS
Información: SEAS, Facultad de Psicología, Buzón 24, 28223 Madrid. Tel.: (91) 394 31 11; Fax: (91) 394 31 89; E-mail: seas@psi.ucm.es

MEDIACION: UNA ALTERNATIVA EXTRAJURIDICA

- PROLOGO
- LA MEDIACION COMO ALTERNATIVA EXTRAJUDICIAL
- MEDIACION AL ESTILO DE TEXAS
- LA PRACTICA DE LA MEDIACION FAMILIAR DESDE LA PERSPECTIVA DE UNA INSTITUCION PRIVADA NO LUCRATIVA
- MEDIACION FAMILIAR DE PROCESOS Y CONTENCIOSOS DE SEPARACION Y DIVORCIO EN UN CONTEXTO JUDICIAL
- EXPERIENCIA EXTRAJUDICIAL EN MEDIACION FAMILIAR: CENTRO APSIDE
- "THE NAVAJO PEACEMAKER COURT". EL JUZGADO DEL OBRADOR DE LA PAZ: MEDIACION EN LA NACION DE LOS NAVAJOS
- ACTUALIDAD DE LA MEDIACION LABORAL EN ESPAÑA
- MEDIACION LABORAL
- UTILIZACION CONTINGENTE DE LAS ESTRATEGIAS Y TACTICAS DE MEDIACION
- MESA REDONDA: "SOLUCION EXTRAJUDICIAL DE LOS CONFLICTOS". "MEDIACION FAMILIAR"

SUSCRIPCIONES: 541 70 09

COLEGIADOS: 1.500 PTAS. - NO COLEGIADOS: 2.500 PTAS. - (IVA INCLUIDO)

EL LIBRO MAS
COMPLETO EDITADO EN ESPAÑA

V JORNADAS DE ORIENTACION Y TERAPIA FAMILIAR**"La Infancia que sufre"**

Majadahonda (Madrid), 7 y 8 de mayo de 1998

ORGANIZA: Fundación Mapfre Medicina y Universidad Pontificia Comillas (Madrid)

Jueves, 7 de mayo

8,30-9,00 h. Documentación.

9,00-9,30 h. Apertura: D. Manuel Gallego Díaz. Rector Universidad Pontificia Comillas. D. Carlos Alvarez Jiménez. Presidente Fundación Mapfre Medicina.

09,30-10,30 h. Conferencia Marco: "Los derechos y la realidad de la infancia en nuestra sociedad". D. Javier Urrea. Defensor del Menor de la Comunidad de Madrid.

10,30-11,00 h. Diálogo.

11,00-11,30 h. Descanso-café.

11,30-14,00 h. 1.ª Mesa: El Maltrato Infantil. *Moderador*: D. Jorge Tarrés Lucas. Prof. Universidad Pontificia Comillas.

Ponencias: "Aproximación a la realidad del maltrato infantil. Datos desde la Comunidad de Madrid". Dña. Cecilia Simón. Prof.ª de la Universidad Pontificia Comillas. "La importancia de la detección del maltrato. Intervención desde la Escuela". Dña. Blanca Varona. Coordinadora del Programa de Apoyo Escolar para la Protección de la Familia. "Consecuencias psicológicas del maltrato infantil". Dña. Amparo Olmedilla. Psicóloga de la Residencia Chamberí de la Comunidad de Madrid. Diálogo.

14,00-15,30 h. Descanso-Almuerzo.

15,30-17,00 h. 2.ª Mesa: El niño en la familia situaciones de riesgo y desamparo. *Moderadora*: Dña. Cristina Iradier. Area de Trabajo Social de FREMAP. Ponencias: "La investigación en situaciones de riesgo y desamparo. Alternativas: adopciones, acogimiento familiar, internamiento". Dña. Esperanza García. Directora General de Instituto de Atención a la Infancia y la Familia de la Comunidad de Madrid. "Pros y contras del internamiento infantil". D. Antonio Ferrandis. Técnico del Instituto de Atención a la Infancia y la Familia de la Comunidad de Madrid. Diálogo.

17-18,30 h. Comunicaciones libres al Programa.

Viernes, 8 de mayo

10,00-11,00 h. Conferencia: "El niño que sufre". Dr. José Antonio Ríos González. Prof. Titular de la Universidad Complutense de Madrid.

11,00-11,30 h. Diálogo.

12,00-14,00 h. 3.ª Mesa: La infancia afectada por enfermedades y accidentes. *Moderador*: Dr. Angel Ruano Hernández. Servicio de Psicología. Centro de Prevención y Rehabilitación FREMAP.

Ponencias: 30 minutos: "El proceso de rehabilitación del niño afectado por enfermedades y accidentes". Dr. Federico Pazos Ruiz-Mateos. Jefe Servicio de Rehabilitación Hospital Niño Jesús. Madrid. 30 minutos: "Atención al niño hospitalizado". Dña. Inmaculada Azcorra Liñero. Psicóloga. Hospital Niño Jesús. Madrid. Dña. Lourdes Ubeda Heredero. Trabajadora Social. Hospital Niño Jesús. Madrid. 30 minutos: Dña. M.ª Jesús Manrique Rodríguez. Dña. Carmina Martín Capillas. Psicólogas. Hospital La Paz. Madrid. Diálogo.

14,00 h. Clausura. Entrega de los premios de la Fundación MAPFRE Medicina a las mejores comunicaciones.

14,15 h. Cocktail.

INFORMACIÓN GENERAL

Información e inscripciones: Srta. Susana Huertas Martínez. Servicio de Psicología. Centro de Prevención y Rehabilitación FREMAP. Ctra. Pozuelo-Majadahonda, km. 3,5. 28220 Majadahonda (Madrid). Tel.: (91) 626 57 21; Fax: (91) 626 58 25.

Agencia Oficial de Viajes: CLUB VIDA. Srta. Cristina López. Sor Angela de la Cruz, 6. 28020 Madrid. Tel.: (91) 581 50 45; Fax: (91) 581 51 75.

Los autobuses saldrán y regresarán a la siguiente dirección:

Día 7 (Jueves):

Hora de salida: 08,00 h (C./ Arcipreste de Hita, 3 Madrid)

Hora de regreso: 18,30 h. (FREMAP Ctra. Pozuelo-Majadahonda, km. 3,5).

Día 8 (Viernes):

Hora de salida: 09,30 h (C./ Arcipreste de Hita, 3 Madrid)

Hora de regreso: 15,30 h. (FREMAP Ctra. Pozuelo-Majadahonda, km. 3,5).

Cuotas de Inscripción:

Profesionales e Instituciones: 15.000 ptas.

Estudiantes (previa presentación de carnet actual): 10.000 ptas.

Abonadas después del 30 de abril de 1998, las cuotas se incrementarán en 5.000 ptas.

Las inscripciones no serán firmes hasta que sean abonadas y se admitirán por orden de llegada.

INFORMACIÓN PRELIMINAR



II CONGRESO IBEROAMERICANO DE PSICOLOGIA

Colegio Oficial de Psicólogos
Sociedad Interamericana de Psicología
Facultad de Psicología de la U.C.M.

Madrid, del 13 al 17 de julio de 1998

Presidente de Honor
Excmo. Sr. D. José Manuel Romay Beccaría
Ministro de Sanidad y Consumo

Comité Organizador

- Presidencia:

- * Francisco Santolaya Ochando
- * Héctor Fernández Alvarez
- * José M.ª Arredondo Rodríguez

- Junta de Gobierno del COP

- * Francisco Santolaya Ochando
- * Eduardo Montes Velasco
- * Manuel Berdullas Temes
- * Manuel Mariano Vera Martínez
- * Julián Baltasar Jaume
- * Juan Manuel Egurtza Muniain
- * Isidro Carbonero Rdez.
- * Rosario Carcas Castillo
- * Fernando Chacón Fuertes
- * Lorenzo Gil Hernández
- * Margarita Laviana Cuetos
- * Xavier Macías Virgos
- * Manuel Enrique Medina Tornero
- * Manuel Rodríguez Fernández
- * Juan Francisco Romero Rodríguez
- * Aurelia Sánchez Navarro
- * José Ramón Fdez. Hermida
- * Cristina López Díaz

- Junta Directiva de la SIP

- * Barbara Van Oss Marín
- * Susan Pick
- * Bernardo Ferdman
- * Wanda C. Rodríguez Arocho
- * Guillermo Bernal
- * Maritza Montero
- * John Adair
- * Josefina Zaiter
- * May Jane Spink
- * Alice Eagly

-Equipo Decanal Facultad de Psicología UCM

- * José María Arredondo Rodríguez
- * Juan José Miguel Tobal
- * Pilar Ortiz Quintana
- * Lucila González Gómez
- * Luis María Llavona Urbelarrea
- * José Luis Sangrador García

Comité Ejecutivo

- Secretario General:

- * Antonio Cano Vindel
- Manuel M. Vera Martínez
- Juan M. Egurtza Muniain
- Fernando Chacón Fuertes
- Juan J. Miguel Tobal
- Juan Ignacio Aragón
- Euclides Sánchez

- Gerardo Marín
- Bárbara Van Oss Marín

Entidades Organizadoras

- Colegio Oficial de Psicólogos
- Sociedad Interamericana de Psicología
- Facultad de Psicología de la UCM

Entidades Colaboradoras

- Colegio Oficial de Psicólogos de Madrid
- Facultad de Psicología de la U. Autónoma de Madrid
- Facultad de Psicología de la UNED

Entidades Patrocinadoras

- Ministerio de Educación y Cultura
- Ministerio de Sanidad y Consumo
- Plan Nacional sobre Drogas
- Dirección General de Tráfico
- Dirección General de Turismo. Comun. de Madrid
- Patronato Municipal de Turismo. Ayto. Madrid
- Fundación Lafourcade-Ponce
- RENFE
- Iberia
- Cámara de Comercio e Industria de Madrid

COMITÉ CIENTÍFICO

Presidente de Honor: José L. Piniellos
Presidente: Araceli Maciá Antón
Secretario: Héctor Grad Fuchsel

Comité Asesor

- * José Antonio Carrobbles
- * Adolfo Hernández Gordillo
- * Francisco J. Labrador Encinas
- * John Adair
- * Martin Fishbein
- * Rolando Díaz-Loving

ÁREAS

Psicología Clínica y de la Salud

Comité Científico:

- * Presidente: Miguel A. Vallejo Pareja
- * Javier Pérez Pareja
- * José Cáceres Carrasco
- * Máximo Aláez Fernández
- * Salvador Perona Garcelán
- * Carlos Rodríguez Sutil
- * Emiliano Martín González
- * Diana Kirszman
- * Fátima Sudbrack
- * José Antonio García
- * Guillermo Bernal

Comité Técnico:

- * Lucila de Andrés Diez
- * Concepción Fernández Rodríguez
- * Jesús Rodríguez Marín
- * Cristina Botella Arbona
- * Gualberto Buela Casal
- * José Antonio Aldaz Armendáriz
- * Concepción López Soler
- * Begoña Olabarria González
- * Pablo García Túnez
- * Miguel Anxo García Alvarez
- * Serafín Carballo Garcia

Psicología Educativa

Comité Científico:

- * Presidente: María Regina Maluf
- * Francisco Rodríguez Santos
- * Leandro da Silva Almeida
- * Adolfo Fernández Barroso

Comité Técnico:

- * Julio Antonio González García
- * Francisco Campos i Alemani
- * Manolo R. Peretó i Soriano
- * M.ª Antonia Álvarez-Monteserín R.
- * Alfonso Luque Lozano
- * Ernaldo Martínez Magán

Psicología Jurídica

Comité Científico:

- * Presidente: Blanca Vázquez Mezquita
- * Francisco Javier Urrea Portillo
- * Jorge Albarrán Olivera
- * Francisco Javier Torres Ailhaud
- * M.ª José Catalán Frías

Comité Técnico:

- * Pilar de Paul Velasco
- * Victoria Vilán Pérez
- * María Angeles Martínez Esteban
- * Trinidad Bernal Samper
- * Serafín Martín Corral

Psicología del Tráfico y la Seguridad Vial:

Comité Científico:

- * Presidente: Luis Montoro González
- * Roberto Durán Romero
- * Francisco Tortosa
- * María Helena Hoffmann
- * Emilio Moyano

Comité Técnico:

- * José Manuel Alisedo
- * Carlos Romo Cillero
- * Fermina Sánchez Martín

Psicología de los Procesos Básicos:

Comité Científico:

- * Presidente: Enrique G.ª Fdez-Abascal
- * Agustín Romero Medina
- * Pilar Ferrándiz López
- * Rebeca Puche
- * Heliodoro Carpiñero Capell

Psicología Social y Comunitaria

Comité Científico:

- * Presidente: Amalio Blanco Abarca
- * Antonio Martín González
- * Miguel Costa Cabanillas
- * Miguel López Cabanas
- * Juan Francisco Delgado Morales
- * Carlos Arango
- * Saul Fuks

Psicología del Trabajo y las Organizaciones

Comité Científico:

- * Presidente: Bernardo Ferdman
- * Jairo Eduardo Borges-Andrade
- * Jesús R. Loitegui Aldaz
- * M.ª José Martínez Mulero
- * Francisco Gil Rodríguez
- * M.ª Jesús González Fernández

INSCRIPCIÓN

Para formalizar su inscripción asegúrese de entregar o enviar a la Secretaría del Congreso los siguientes documentos:

1. Hoja de Inscripción al Congreso, con sus datos;
2. el pago de la inscripción (mediante talón, cheque o firma para Visa), o bien el justificante de haber pagado (fotocopia de transferencia bancaria); y
3. fotocopia de la acreditación de miembro del COP, miembro de la SIP, o estudiante de Pregrado, si se acoge a una de estas tarifas.

La Secretaría del Congreso estará en la Delegación de Madrid del COP. Cuesta de San Vicente, 4, 6TM planta. 28008 Madrid; teléfonos: (34)-(1)-547.86.31 / 541.99.99 / 98; fax: 559.03.03 / 547.22.84; E-Mail: ciberoa@correo.cop.es La persona de contacto es Ana Isabel García Colmenarejo. Horario de atención: 10 a 14 y 16 a 19.
http://www.cop.es/congresos

Cuotas de inscripción	Hasta 30-3-98	Desde 31-3-98
Miembros* COP y SIP	25.000/170\$	30.000/205\$
Estudiantes* Pregrado	20.000/135\$	25.000/170\$
No miembros	35.000/240\$	40.000/275\$

*Imprescindible fotocopia acreditativa.

La inscripción será única para el Congreso Iberoamericano y los congresos sectoriales, pero se obtendrán ambos certificados. Los congresistas se inscribirán a un área. La organización no puede garantizar el acceso a otras áreas de interés. La asistencia a otras áreas en las que no se haya inscrito el congresista estará supeditada a la existencia de plazas libres en las salas en cada momento. Sin embargo, todos los congresistas recibirán el Libro de Resúmenes, que incluirá los trabajos de todas las áreas, así como el CD-ROM en el que se publicarán los trabajos completos de todas las áreas.

El número de plazas es limitado para cada una de las distintas áreas y no se puede asegurar la inscripción en la propia sede del congreso, en las fechas de celebración, para un área determinada.

El abono de la cuota de inscripción puede hacerse vía Internet, a través de un servidor seguro del COP. Por lo tanto, puede hacer la inscripción desde su despacho: <http://www.cop.es/congresos>

La devolución de cuotas por cualquier causa será parcial (50%) hasta el 30 de Abril de 1998 y no habrá devolución después de esta fecha.

Estructura del congreso

Para cumplir sus objetivos el II Congreso Iberoamericano se organiza en las siguientes áreas:

- Psicología Clínica y de la Salud*
 - Psicología Educativa*
 - Psicología Jurídica*
 - Psicología del Tráfico y de la Seguridad Vial*
 - Psicología del Trabajo y de las Organizaciones
 - Psicología Social y Comunitaria
 - Psicología de los Procesos Básicos
- *Estas áreas coinciden con Congresos Sectoriales

Además de las siete áreas mencionadas, existe la posibilidad de que otras áreas diferentes tengan también algunas actividades en paralelo a las anteriores, especialmente simposios. En este sentido se han abierto ya otras dos nuevas áreas

- Psicología del Envejecimiento
- Psicología del Deporte

A todos los congresistas se les entregarán gratuitamente dos libros (libro de Resúmenes y Libro de Trabajos Completos), con la información de todas las áreas. Esta publicación de los trabajos completos en formato CD-ROM, tendrá el correspondiente ISBN.

Dentro de cada área se organizarán Conferencias, Simposios y Comunicaciones, siendo el formato de la comunicación, bien oral, o bien póster. Cada Simposio estará formado por cuatro comunicaciones orales. Además del tiempo de exposición de los trabajos se habilitará un tiempo extra para el debate. La presentación de poster dispondrá de un tiempo específico dedicado a fomentar la interacción entre los autores y los asistentes interesados en el trabajo.

HOJA DE INSCRIPCIÓN AL CONGRESO

(Enviar a la Secretaría)

Apellidos:

Nombre:

Dirección:

Población: C.P.:

Provincia:

Estado: País:

Teléfonos:

Fax: E-mail:

Area a la que desea inscribirse:

(Nota: el Congreso consta de varias áreas, de las que 4 son a su vez congresos sectoriales. Debe elegir sólo 1 de entre todas).

Indique si presenta algún trabajo: SI NO
 En caso afirmativo ¿cuantos?.....

Fotocopia de acreditación que aporta (para justificar que es miembro del COP, de SIP o estudiante):

Cantidad abonada: (indique categoría de la tarifa y cantidad).

Tarifa:.....Cantidad:.....

- Cena de clausura (sume 5.000 ptas. /35 \$USA si desea asistir).....

Total pesetas:

(inscripción más cena).....

Forma de pago: (marque una de las tres opciones)

Adjuntando talón o cheque bancario a nombre del II Congreso Iberoamericano de Psicología

Mediante transferencia bancaria a la cuenta corriente número 0137-5003-94-0400005839 del Banco Directo (Argentaria)

Mediante tarjeta de crédito Visa (rellene el número de la tarjeta, la fecha de caducidad y firme)

Número de la tarjeta:

Fecha de caducidad: _____

Firma:

Propuesta de Simposios y Comunicaciones

La organización del congreso anima a los asistentes a hacer propuestas de presentación de trabajos de carácter científico o profesional, en las modalidades de Simposio y Comunicación.

El desarrollo de la investigación y la práctica en las distintas áreas de la psicología, tanto en España como en el resto de la Comunidad Iberoamericana, es hoy en día muy rápido. Si no queremos quedarnos aislados (en nuestra propia especialidad) es necesario participar, conociendo lo que hacen los otros y dando a conocer lo que hacemos nosotros.

Las propuestas irán siempre dirigidas a una de las áreas.

Las propuestas de Simposio incluirán un Director, un resumen del Simposio y cuatro resúmenes de otras tantas Comunicaciones. Tendrán preferencia los simposios que integren personas de varios países e instituciones. Tenderá a evitarse que una persona exponga varios trabajos en un Simposio.

Las propuestas de Comunicación se harán mediante un resumen de no más de 250 palabras e incluirán cuatro palabras clave. El resumen comenzará con el título de la comunicación en mayúsculas y negrita. Debajo se incluirán los nombres de todos los autores, con formato: nombre y apellidos. Los nombres y apellidos irán en minúsculas, salvo la primera letra. Debajo aparecerán los nombres de las instituciones o centros de trabajo. A continuación irá el resumen del trabajo y después las cuatro palabras clave. Debajo se incluirá el nombre del autor que presentará la comunicación, el formato de presentación que se desea (oral o póster) y el equipo de proyección que se precisaría para realizar la presentación oral (transparencias, diapositivas, o vídeo), en su caso.

Las propuestas que no cumplan estas normas se devolverán a su remitente, no pudiendo ser consideradas propuestas en firme.

La organización se reserva el derecho a modificar el tipo de presentación de las Comunicaciones (oral o póster), en base a los contenidos y coordinación temática. A las comunicaciones con muchos datos o que presenten experiencias profesionales se les dará preferentemente el formato de póster, ya que este tipo de presentación será más interactivo y facilitará mejor la comunicación.

Las presentaciones orales contarán con un tiempo de exposición (15' ó 20') y un tiempo de debate. En los poster habrá un periodo de tiempo, incluido en el programa definitivo, durante el cual será obligatoria la presencia de los autores para la defensa de su trabajo.

Cualquier propuesta deberá presentarse en papel, por triplicado, más soporte magnético. La copia en soporte magnético podrá hacerse en un fichero de procesador de textos (preferiblemente WordPerfect o Word), que se enviará, bien en disquete (compatible PC-IBM), o bien a través de correo electrónico, adjuntando (en un attach) dicho fichero a un mensaje.

Se publicará un libro de resúmenes con todos los trabajos presentados en el congreso. En dicho libro se incluirán también todas las personas que se han inscrito en cada área, con su dirección, salvo quienes hayan hecho constar explícitamente en su inscripción el deseo de que no se publiquen sus datos. Con los resúmenes de los trabajos presentados en cada área y la forma de contacto con los asistentes, se dispondrá de un documento de importantísimo valor para estar bien informado y relacionado en toda la Comunidad Iberoamericana, objetivos primarios de este II Congreso Iberoamericano de Psicología.

Las propuestas serán aceptadas o rechazadas por el Comité Científico correspondiente a cada área y el resultado se comunicará a uno de los autores (el autor que haya hecho la propuesta). No se incluirán en el libro de resúmenes, ni se podrán exponer, los trabajos que aun habiendo sido aceptados, sus autores no estén inscritos en el congreso (al menos el autor que lo presenta) antes del 13 de Mayo de 1998.

La lengua oficial del Congreso es el español, pudiéndose hacer también presentaciones en portugués. Los poster se podrán presentar también en otras lenguas. No habrá traducción simultánea.

La fecha límite para enviar los resúmenes de trabajos será el 30 de Marzo de 1998, pero se recomienda no apurar esta fecha, especialmente si desea que su trabajo sea publicado. Los envíos se harán a la Secretaría del Congreso.

Publicación de los trabajos

Para conseguir una mayor difusión de los trabajos presentados, la organización del congreso publicará en formato CD-ROM los trabajos completos, además del resumen. Los requisitos para la publicación de trabajos completos son:

1. Enviar, además del Resumen, el texto completo del trabajo, siguiendo las normas de publicación de la APA (American Psychological Association, 1994), antes del 31-3-98.
2. Que el Resumen haya sido aceptado para que se pueda presentar el trabajo en el congreso.
3. Que el Comité Científico considere que el trabajo completo tiene la calidad suficiente y cumple con las normas de publicación de la APA (1994), cuyos contenidos generales se resumen en el folleto del congreso.

JORNADAS: "ACTUALIZACIONES EN PSICOTERAPIAS PSICOANALITICAS"

A cargo del Dr. Héctor Juan Fiorini (Profesor de la Facultad de Psicología de la Universidad de Buenos Aires. Director de Programas de ACIPPIA)

MADRID, 22, 23, 24 de Mayo de 1998

ORGANIZA: ACIPPIA (Asociación Cultural para la Formación e Investigación en Psicoterapias Psicoanalíticas). Miembro de la FEAP. Federación Española de Asociaciones de Psicoterapeutas.

PROGRAMA:

Viernes, 22. 16 horas.

Acreditación y Apertura a cargo de: Fernando Chacón Fuertes. Presidente COP de Madrid. Roberto César Longhi Tartaglia. Presidente de ACIPPIA. *Ponencias:* "Las nuevas epistemologías". Héctor J. Fiorini. "El psicoanálisis en situación". Roberto C. Longhi.

Sábado, 23.

Mañana. 10 horas.

- "Las nuevas epistemologías" (continuación). Héctor J. Fiorini.
- "Freud, Ferenczi: ¿Parámetros diferenciados en la técnica psicoanalítica?". José Jiménez Avelló (Asociación Perspectiva Psicoanalítica).
- "Metodología de intervención comunitaria, nuevos objetos de psicoanálisis y su relación con otras disciplinas. Cuestiones epistemológicas y metodológicas". Mirtha Cucco (Centro M. Langer).
- "Planificación y evolución de la psicoterapia con el test de Rorschach". Javier Rodríguez Escobar (Instituto de Psicoterapia Psicoanalítica. Sevilla).

Tarde:

- "Algunos aspectos de la psicoterapia que han sido objeto de investigación". Gerardo Gutiérrez (Director Master en Psicoterapia Psicoanalítica. U.C.M.).
- "El paisaje sonoro como proceso humano". Patxi del Campo (Instituto de Música, Arte y Proceso. Vitoria).
- "Presentación de un caso clínico". Supervisado por el Dr. Fiorini.

Domingo, 24. 10 horas.

- "Lógica y realidad psíquica, una realidad antagónica". Gustavo Pis Díez (Antropólogo. Prof. Honorífico. Facultad Medicina U.C.M.).
- "Coloquio y evaluación Jornadas". Dr. Héctor J. Fiorini.

Mesa Redonda: "Pensamiento, arte y psiquismo creador".

14 horas. Cierre de las Jornadas.

Auspician: Colegio Oficial de Psicólogos. Master en Psicoterapia Psicoanalítica. Teléfono de la Esperanza, Madrid. Revista "Zona Erógena", Buenos Aires.

Matrícula: 18.000 ptas. y 15.000 ptas. socias de ACIPPIA.

Las inscripciones realizadas después del 20-04-98 tendrán un incremento del 10%.

Lugar: Salón de Actos del Teléfono de la Esperanza. Francos Rodríguez, 51 (Colonia Bellas Vistas, Chalet n.º 44). 28039 Madrid.

Información e inscripción: ACIPPIA. Tel. y Fax: (91) 593 37 07; Modesto Lafuente, 4, 1.º izda 28010 Madrid.

IV CONGRESO NACIONAL DE PSICOLOGIA DEL TRABAJO Y DE LAS ORGANIZACIONES

Valladolid, 3-6 de junio de 1998

Con este Congreso se quiere repetir la experiencia enriquecedora del celebrado hace diez años en la ciudad de Madrid. El programa de actividades lo avalan eminentes personalidades y profesionales del mundo del trabajo y de las organizaciones, contando con la presencia de diferentes entidades sensibilizadas con la temática de los Recursos Humanos y el empleo, sus oportunidades y amenazas para la sociedad del siglo XXI. En él se darán cita representantes de distintas organizaciones sociales, empresariales, de ocio y tiempo libre, ONG's... tanto nacionales como europeas, sin olvidar a los profesionales de América.

Los objetivos del IV Congreso se centran en el intercambio de conocimientos y experiencias, y se pretende convertirlo en un foro de debate sobre el presente y futuro de la Psicología del Trabajo y de las Organizaciones, analizando la calidad de vida laboral, la planificación organizacional y formación profesional, entre otros temas. La variedad de propuestas y el prestigio de sus participantes auguran para este evento una gran relevancia tanto dentro como fuera de nuestras fronteras.

PROGRAMA DEL CONGRESO:

AREA TEMATICA 1: TRABAJO, COLOCACION Y EMPLEO

1. COLOCACION Y EMPLEO: 1.1. El auge de la temporalidad en el trabajo. 1.2. Incorporación del trabajador a la empresa. 1.3. Orientación profesional y orientación de carreras. 1.4. Rediseño de puestos de trabajo. 1.5. Nuevos empresarios y emprendedores. 1.6. Empleo Público y Administraciones Públicas. 1.7. El empleo a través de las ETT y las Agencias de Colocación. 1.8. Empleo, motivación y gestión del personal voluntario. 1.9. Ergonomía.
2. TRABAJO E IGUALDAD DE OPORTUNIDADES: 2.1. Mujer y trabajo. 2.2. Adaptación e integración mediante el trabajo. 2.3. Trabajo y transformación social. 2.4. Desempleo y trabajo no retribuido. 2.5. Trabajo en sectores desfavorecidos.
3. TRABAJO, SALUD Y CALIDAD DE VIDA: 3.1. Salud psicológica en las organizaciones. 3.2. Motivación y Satisfacción en el trabajo. 3.3. Estrés y Síndrome "burnout". 3.4. Trabajo y tiempo libre. 3.5. Trabajo y familia. 3.6. Trabajo y preparación para la jubilación. 3.7. Significado del trabajo y valores laborales. 3.8. El trabajo en el mundo agrario.
4. POLITICA DE, EMPLEO Y REFORMA LABORAL: 4.1. Flexibilidad laboral. 4.2. Nuevo marco de las relaciones laborales. 4.3. Nuevas modalidades de contratación. 4.4. Trabajo, legislación y derecho laboral.

AREA TEMATICA 2: LA ORGANIZACION A DEBATE

5. LA PSICOLOGIA DE LAS ORGANIZACIONES: 5.1. La organización en el entorno actual. 5.2. Nuevos modelos organizativos. 5.3. Consultoría de procesos y desarrollo organizativo. 5.4. Gestión de intangibles y altura de empresas. 5.5. Clima laboral y grupal. 5.6. Metodología y técnicas de intervención. 5.7. Desarrollo y cambio organizacional. 5.8. Grupo de trabajo en las organizaciones.
6. ORGANIZACIONES DE SERVICIO: 6.1. Psicología, trabajo y turismo. 6.2. Trabajo en organizaciones terapéuticas. 6.3. Organizaciones religiosas y trabajo. 6.4. Organizaciones de Servicios Sociales. 6.5. Organizaciones de Defensa y Seguridad Ciudadana. 6.6. Psicología, Trabajo y Organizaciones educativas. 6.7. Trabajo y transformación social.

AREA TEMATICA 3: RECURSOS HUMANOS

7. RECURSOS HUMANOS: 7.1. Competencias del Gestor de Recursos Humanos. 7.2. Gestión de Recursos Humanos en Pymes. 7.3. Tendencias futuras en la gestión de Recursos Humanos. 7.4. La gestión de Recursos Humanos en Europa. 7.5. Gestión de competencias. 7.6. Nuevas tendencias retributivas. 7.7. Auditoría de los Recursos Humanos. 7.8. Evaluación del rendimiento. 7.9. Análisis, descripción y valoración de puestos de trabajo. 7.10. Comunicación de las Organizaciones. 7.11. Selección de personal: Nuevas tendencias de evaluación. 7.12. Planificación de los Recursos Humanos. 7.13. Ergonomía.
8. FORMACION, EMPLEABILIDAD Y DESARROLLO PROFESIONAL: 8.1. Validación de competencias. 8.2. Innovaciones europeas en educación. 8.3. Reorientación de carreras profesionales. 8.4. Formación en las Administraciones Públicas. 8.5. Formación en la empresa privada. 8.6. Estudio de necesidades de Formación Profesional. 8.7. Learning Organization. 8.8. Desarrollo interno: Assessment centers. Planes de carrera. 8.9. Utilidades de la formación en las organizaciones educativas.
9. RIESGOS LABORALES EN EL TRABAJO: 9.1. Efectos del terrorismo en los lugares de trabajo. 9.2. Secuestros, robos, atracos: su impacto en las organizaciones laborales. 9.3. Trabajo, seguridad y transporte. 9.4. Suicidios en los puestos de trabajo. 9.5. Psicología Militar y Policial. 9.6. Ley de Prevención de Riesgos Laborales.
10. MEDIACION EN CONFLICTOS LABORALES: 10.1. Conflicto y negociación en las Organizaciones y Empresas. 10.2. Gestión Organizacional en momentos de crisis. 10.3. Mediación y arbitraje.
11. DESARROLLO DE DIRECCION DE PERSONAS: 11.1. Dirección Multicultural. 11.2. Trabajo cooperativo. 11.3. Deontología de los profesionales de Dirección de Personal. 11.4. Cultura real y cultura deseada.

AREA TEMATICA 4: NUEVAS TENDENCIAS Y TECNOLOGIAS

12. EMPLEO, FORMACION Y NUEVAS TECNOLOGIAS: 12.1. Sistemas integrados de Teleformación. Tendencias. 12.2. Nuevas herramientas y materiales didácticos E.A.O'S, Multimedia y aprendizaje en Red. 12.3. Nuevos sistemas de tutorías: la tutoría telemática. 12.4. Aplicaciones de gestión y control de la formación. 12.5. Perspectivas de formación a través de la tecnología: Internet. 12.6. Impacto de Intranet en la formación y comunicación interna de las empresas. 12.7. Software formativo 12.8. Nuevas tecnologías aplicadas al empleo. 12.9. Teletrabajo y otras formas innovadoras. 12.10. Formación de Pre y Postgrado.
13. DIMENSION HUMANA DE LOS PROGRAMAS DE CALIDAD: 13.1. La implicación de las personas en Programas de Calidad. 13.2. El empleo según el Modelo Europeo de la Calidad (EFQM). 13.3. Rol del Psicólogo del Trabajo en los Programas de Calidad. 13.4. Grupos de mejora y círculos de calidad. 13.5. La dimensión humana de la ISO 9000.
14. PSICOLOGIA ECONOMICA: 14.1. Marketing empresarial y Psicología. 14.2. Atención al cliente. 14.3. Impuestos, Marketing Psicológico. 14.4. Psicología del ahorro.

PRECIO DE INSCRIPCION:

	Antes del 28-2-98	Después del 28-2-98
Inscripción general	48.000 ptas	54.000 ptas.
Acompañantes	26.000 ptas.	32.000 ptas.
Colegiados C.O.P./APPORT	38.000 ptas.	45.000 ptas.
Estudiantes	32.000 ptas.	42.000 ptas.

(* Imprescindible adjuntar certificado.

En la cuota de inscripción están incluidos los siguientes servicios: PARA LOS PARTICIPANTES: Entrada en las sesiones. Carpeta de documentación del congreso. Programa del Congreso. Libro de resúmenes. Libro de Comunicaciones con todos los trabajos aceptados y entregados antes del 28 de febrero. Cóctel de bienvenida del día 3 de junio. Cafés del día 4 de junio. Comida del día 4 de junio. Cafés para el día 5 de junio. Comida del día 5 de junio. Cena de gala del IV Congreso. Café del día 6 de junio. Cóctel de despedida del día 6 de junio. PARA LOS ACOMPAÑANTES: Programa social. Visita a la ciudad de Valladolid el día 5 de junio. Cóctel de bienvenida del día 3 de junio. Cena del día 4 de junio. Cafés para el día 5 de junio. Cena de gala del IV Congreso. Cóctel de despedida del día 6 de junio.

FORMAS DE PAGO: Talón nominativo a nombre del IV Congreso Nacional de Psicología del Trabajo y de las Organizaciones. Transferencia bancaria a nombre del IV Congreso Nacional de Psicología del Trabajo y de las Organizaciones. Oficinas en las que puede realizar su transferencia: CAJA DE AHORROS DEL CIRCULO: 207-0300-61-3000003576; CAJA ESPAÑA: 2096-0100-19-3027360804. Rogamos que indique en la transferencia el nombre del titular de la inscripción en el Congreso. Suma total: Secretaría Oficial del IV Congreso Nacional de Psicología del Trabajo y de las Organizaciones. García Morato, 39, 1.º 47006 Valladolid. Tel.: (983) 27 32 47; Fax: (983) 47 83 62; E-mail: dcleon@Correo.cop.es.

III JORNADA MAPFRE SOBRE MEDICINA Y SEGURIDAD VIAL**Accidentes de Tráfico: El día después**

ORGANIZA: Fundación MAPFRE Medicina, 28 de mayo de 1998

8,45 h. Recogida de documentación.

9,00 h. Conferencia de Inauguración: Dr. Miguel Muñoz Medina. Presidente del Instituto Mapfre de Seguridad Vial. Madrid.

9,20 h. 1.ª Mesa: Afectación Médica y Psicológica. *Moderador:* Dr. Javier Alonso Santos. Miembro de la Comisión Directiva del Instituto Mapfre de Seguridad Vial. Madrid.

9,25 h. Complicaciones médicas tardías del lesionado medular. Dra. Araceli Aponte Pertejo. Médico Adjunto del Hospital de Parapléjicos. Toledo.

9,45 h. Rehabilitación funcional del Discapacitado: fase extrahospitalaria. Dr. Joan Vidal Samsó. Jefe Clínico de Rehabilitación del Instituto Guttmann. Barcelona.

10,05 h. Dificultades mentales y psicológicas. Dr. Ángel Ruano Hernández. Jefe del Servicio de Psicología del Centro de Prevención y Rehabilitación. FREMAP. Madrid.

10,25 h. Tratamiento Psicológico: seguimiento y apoyo. Dr. Juan Manuel Muñoz Céspedes. Profesor Asociado de la Facultad de Psicología de la Universidad Complutense. Madrid.

10,45 h. Rehabilitación Neuropsicológica. Aplicación de nuevas tecnologías. Dr Manuel Franco Martín. Fundación INTRAS. Valladolid.

11,00 h. Coloquio.

11,30 h. Pausa-Café.

12,00 h. 2.ª Mesa: Repercusión Socio-económica. *Moderador:* D. José Antonio Naves Muñiz. Miembro de la Comisión Directiva del Instituto Mapfre de Seguridad Vial. Madrid.

12,05 h. Retos en la integración del conductor accidentado. Dr. Juan Carlos González Luque. Dirección General de Tráfico. Madrid.

12,20 h. Repercusión económica de los accidentes de tráfico. D. Luis Serres Gutiérrez. Departamento de Daños Personales. Mapfre Mutualidad. Madrid.

12,40 h. La integración del accidentado de tráfico: repercusiones desde la perspectiva de la salud pública. Dr. F. Javier Alvarez González. Profesor Titular del Departamento de Farmacología. Facultad de Medicina. Valladolid.

12,55 h. Retos en la integración del medio urbano y la seguridad vial. D. Ángel Toriello de la Fuente. Jefatura Provincial de Tráfico. Valladolid.

13,15 h. Políticas de Salud en las Comunidades Autónomas y los Accidentes de tráfico. Dra. Teresa Robledo de Dios. Jefe de Servicio de Promoción de Hábitos Saludables. Dirección General de Salud Pública. Ministerio de Sanidad y Consumo. Madrid.

13,35 h. Estrategias e intervenciones para el cambio de actitudes. Dr. Luis Montoro González. Catedrático de Seguridad Vial. Instituto Universitario de Tráfico y Seguridad Vial. Valencia.

13,55 h. Coloquio.

14,30 h. Comida.

16,00 h. 3.ª Mesa: Afectados y soluciones. *Moderador:* D. Antonio Estrada Roig. Director del Instituto Mapfre de Seguridad Vial. Madrid.

16,05 h. Afectados graves: el día después. D.ª Mar Cogollos Paja. Directora de la Asociación para el Estudio de la Lesión Medular Espinal (AESLEME). Madrid.

16,25 h. Familiares de afectados: ¿Qué pueden hacer? D.ª Ana María Chicharro Ambrona. Presidenta de la Federación Española del Daño Cerebral (FEDACE). Madrid.

16,45 h. Posibilidades laborales: readaptación profesional. D. Francisco Moreno Bellido. Jefe del Servicio de Readaptación profesional del Centro de Prevención y Rehabilitación Fremap. Madrid.

17,05 h. Integración en la vida de relación sexual, etc. Dr. Antonio Sánchez Ramos. Médico Rehabilitador Unidad de Sexualidad del Hospital de Parapléjicos. Toledo.

17,25 h. Aportación social en la integración del accidentado de tráfico. D.ª M.ª Carmen García Blázquez. Trabajadora Social. Centro de Prevención y Rehabilitación Fremap. Madrid.

17,45 h. Coloquio.

18,15 h. Clausura: D. José Ángel Fernando Pablo. Director General de la Fundación Mapfre.

PRECIO: 5.000 ptas.

INFORMACION:

Fundación Mapfre Medicina.

Ctra. Pozuelo a Majadahonda, km. 3,500

28220 Majadahonda (Madrid).

Tel.: 626 58 52; Fax: 626 58 25 (Srta. Sol Conde).

VI CONGRESO NACIONAL DE PSICOLOGIA AMBIENTAL

Medio Ambiente y Responsabilidad Humana: Aspectos Sociales y Ecológicos

La Coruña, 15-18 de diciembre de 1998

ORGANIZA: Facultad Ciencias de la Educación, Area Psicología Social, Universidad de La Coruña

Presidente Comité Organizador: Ricardo García Mira.

La Psicología Ambiental es una ciencia básica y aplicada, cuyo objeto científico consiste en comprender el modo en que las personas interactúan con el entorno que les rodea y resolver los problemas ocasionados cuando los individuos degradan el ambiente así como cuando el ambiente degrada a los individuos.

Su campo de interés es, por tanto, el análisis de las influencias recíprocas entre el ser humano y el medio ambiente y su objetivo es el estudio de las transacciones e interrelaciones entre la experiencia humana y los aspectos pertinentes del entorno.

Este Congreso pretende repetir las experiencias enriquecedoras de los celebrados con anterioridad en las ciudades de Barcelona (1996), Adeje-Tenerife (1994), Sevilla (1991), Palma de Mallorca (1989) y Madrid (1986), y en él participarán destacadas personalidades del ámbito académico, profesionales, investigadores, y representantes de instituciones y colectivos del campo de la Psicología Ambiental, así como de otros campos disciplinares relacionados con el medio ambiente.

A lo largo de estos días se abordarán aspectos relacionados con la responsabilidad humana frente a los retos medioambientales planteados cara al próximo siglo, en relación con el impacto de las actividades humanas sobre el medio, el modo de integrar comportamientos sostenibles tanto en los programas públicos como en las iniciativas privadas, el análisis del cambio ambiental global o el diseño de programas de intervención socio-ambiental. En definitiva, se analizarán los aspectos sociales y ecológicos que inciden en las relaciones entre el ser humano y el medio ambiente.

Presentación de Comunicaciones / Posters

Se abre una convocatoria hasta el 31 de mayo para la presentación de trabajos originales de investigación no publicados sobre cualquiera de los siguientes temas: Medio natural. Gestión medioambiental. Educación, promoción, y participación ambiental. Empresa y medio ambiente. Ciudad y medio ambiente. Metodología y psicología ambiental.

La aceptación de una comunicación o poster requiere el envío previo de un resumen / abstract de no más de 300 palabras, que será sometido a evaluación y, en su caso, aceptación por parte del Comité Científico del Congreso. Esta será comunicada antes del 15 de julio de 1998.

Las propuestas deberán especificar si son presentadas en formato comunicación o en formato poster, y serán enviadas en soporte informático: Diskette de 3,5" o a través de correo electrónico, en formato para PC y procesador de textos Word para Windows, estableciéndose las siguientes condiciones de formato de documento: 3 cm. para los márgenes izquierdo y derecho; 2,5 para los márgenes superior e inferior; interlineado sencillo, tamaño de letra 12; sin sangrías ni tabulaciones o espacios extra.

Ante la eventual imposibilidad de remisión por vía informática o electrónica, se remitirán tres copias impresas del resumen a: Secretaría del VI Congreso de Psicología Ambiental. Departamento de Psicología, Area de Psicología Social, Facultad de Ciencias de la Educación. Campus de Elviña (Edif. Fac. Filología) 15071 A Coruña.

Los trabajos firmados por varios autores incluirán sus nombres, organismos o instituciones, y direcciones de todos ellos en la primera página e indicarán, si se trata de comunicación, quién de ellos va a exponer el trabajo. Todas las propuestas serán evaluadas para su presentación y publicación en el Libro de Actas del Congreso.

Si un trabajo fuese aceptado, exige la inscripción y matrícula de su autor en el Congreso. Cuando sean varios los autores, al menos uno de ellos deberá inscribirse en el Congreso.

El trabajo aceptado deberá ser remitido antes de la fecha más abajo indicada (15 septiembre 1998) con las siguientes condiciones:

a) El trabajo completo será presentado en formato de PC y procesador de textos Word para Windows. b) Su extensión no podrá exceder un número total de 12 hojas DIN-A4, incluidos gráficos, tablas y referencias. c) Sus márgenes vendrán formateados del siguiente modo: 3 cm. para los márgenes izquierdo y derecho; 2,5 para los márgenes superior e inferior; interlineado sencillo, tamaño de letra 12; sin sangrías ni tabulaciones o espacios extra. d) Si hubiese gráficos, en el diseño se evitará la diferencia por el color, utilizando escalas de grises o tramas. e) El resto de especificaciones relativas a citas, referencias, etc. seguirá la normativa actual de la APA.

Simposia: Podrá solicitarse la celebración de un Simposium o reunión de expertos para debatir un tema monográfico de su especialidad, que habrán acordado previamente y propuesto al Comité de Dirección.

El simposium deberá contar con un coordinador o director que será el encargado de definir y presentar el tema, así como de invitar a los participantes en el mismo.

Grupos de discusión: El Congreso podrá contar con grupos específicos de profesionales de diversas procedencias para debatir temas de especial relevancia socioambiental. La constitución de grupos de discusión deberá ser propuesta al Comité de Dirección.

Los grupos de discusión contarán igualmente con un coordinador o director que definirá y presentará el tema, e invitará a los participantes que tomarán parte en la sesión.

Fechas importantes: Fecha última de aceptación de resúmenes: 31 de mayo de 1998. Notificación de aceptación: 15 de julio de 1998. Fecha de recepción de trabajos aceptados: 15 de septiembre de 1998.

Inscripciones e información: Secretaría del VI Congreso de Psicología Ambiental. Apartado de Correos, n.º 841. 15080 A Coruña (España). E-mail: fargmira@ude.es.

Cuotas:

Tipo de Tarifa:	Hasta el 30-9-98	Después del 30-9-98
Ordinaria:	35.000 ptas.	38.000 ptas.
Estudiante:	15.000 ptas.	18.000 ptas.

X FORUM DE LA FEDERACION INTERNACIONAL DE SOCIEDADES PSICOANALITICAS

El paciente severamente perturbado. Epistemología psicoanalítica

Madrid, 5-9 de mayo de 1998

Martes, 5 de mayo:

Preforum: La identidad y los estatutos de la IFPS. Gerard Chrzanowski: La formación de la IPFS. Michael Ermann: Ideas y estatutos de la IFPS. Javert Rodríguez: IFPS: ¿Hay diferencias? Carola Mann: "Psicoanálisis Interpersonal: uniendo continentes, países y culturas".

Cocktail de recepción.

Miércoles, 6 de mayo:

Apertura del X Forum: Conflicto identificadorio y defecto estructural en los pacientes severamente perturbados. Christiane Ludwig-Körner: Efectos de los padres severamente perturbados sobre la primera interacción padre-niño. Ulrich Streeck: El lenguaje en los desórdenes severos de personalidad. Mark Blechner, Gerard Chrzanowski, Jack Drescher, Marcia Rosen: Trabajando con pacientes severamente perturbados. Remedios Gutiérrez Rodríguez: El nivel presimbólico de la organización mental y su importancia en los pacientes severamente perturbados. Edelyn Schweidson: El silencio desde el pasado petrificado. Mark Siegert: Lo distintivo de la aproximación interpersonal en el tratamiento de los pacientes perturbados. Gaetano Benedetti: La estructura del Yo, la identidad del paciente esquizofrénico y la tarea psicoanalítica.

Jueves, 7 de mayo:

Transferencia y contraferencia en el tratamiento con pacientes severamente perturbados. James L. Fosshage: Los orígenes y usos de la contraferencia: influencia de la escucha, de las perspectivas en la experiencia y de las formas de relación del paciente. Alejandro Gállego: Contención e interpretación en el paciente severamente perturbado. Romano Biancoli: El papel del miedo en la patología de la agresión. Horus Vital Brazil: La interpretación como acto simbólico y el sujeto de la duda. La contribución de Piera Aulagnier. Michael Ermann: Elaboración contraferencial/esencial en los pacientes Borderline.

I Workshop sobre la Fundación y la historia de la IFPS: Carlo Bonomi, Juergen Koerner, Klaus Hoffmann, etc.

Ana María Rudge: Un sueño contraferencial: un instrumento a tener en cuenta en las situaciones de dificultad transferencial. Chaim F. Shatan: Sobre la matanza del enemigo. Elke Kort: Trabajando con el paciente de Organización limítrofe de la personalidad.

Viernes, 8 de mayo:

Historia y Psicoanálisis. Visita, recepción y comida en Toledo. Historia y Psicoanálisis: Tres ponencias a determinar.

Sábado, 9 de mayo:

Epistemología psicoanalítica: Adolf Grünbaum: Cien años de Psicoanálisis: crítica retrospectiva y prospectiva. Zvi Lothane: ¿Por qué está Grünbaum equivocado? Miltiades Zaphiropoulos: ¿Puede el psicoanálisis ser una ciencia? Ricardo E. Arango: La producción del conocimiento en el encuentro psicoanalítico. Una perspectiva histórica. Ana Boczar y...: Psicoanálisis y Epistemología: La interrelación entre el trabajo clínico, cultura y metapsicología.

Sede del X Forum: El hotel Eurobuilding será la sede del X FORUM realizándose allí todas las actividades científicas, salvo las correspondientes a viernes, 8 que se realizarán en el Salón de Actos de la Caja Rural de la ciudad de Toledo.

Idiomas: Los tres idiomas oficiales de la Federación serán respetados, por lo que todas las Ponencias que se lean en las Sesiones Plenarias tendrán traducción simultánea al inglés, alemán y español.

Por la tarde las comunicaciones libres tendrán traducción simultánea al inglés y al español.

Internet: En la actualidad se está elaborando una página Web sobre el FORUM donde toda la información podrá ser consultada:

<<http://www.ctv.es/user/aguillau>>

Programa social: Se establecen las siguientes actividades sociales para las personas inscritas al X FORUM, tanto participantes y para los acompañantes.

1. Cocktail de bienvenida. 2. Visita a la ciudad de Madrid. 3. Todos los actos del viernes, 8 en la ciudad de Toledo: recepción, comida, visita a la ciudad y traslado. 4. Cena de clausura (posiblemente en el Castillo de Manzanares del Real).

Se establece un serie de programas turísticos optativos y con precios concertados por el propio Forum tal y como se detalla en la hoja de inscripción.

Scientific-Secretary
Centro Psicoanalítico de Madrid
Tel. y Fax: 34-1-448 08 74
E-mail: cenpsicom@mad.servicom.es
Mejía Lequerica, 18
28004 Madrid

Accommodation
Abando Viajes
Tel.: 34-1-543 33 62
Fax: 34-1-543 35 50
Gaztambide, 41
28015 Madrid

SELECCIONES DE PRENSA

Recoge mensualmente más de 75 artículos y noticias publicadas en los medios de comunicación relacionadas con la psicología y sus diferentes áreas

110 DIARIOS

20 SEMANARIOS

180 REVISTAS

- SERVICIOS SOCIALES
- CLINICA
- EDUCACION
- TRABAJO
- DROGODEPENDENCIAS
- PROFESION
- OTROS

11 NUMEROS AL AÑO - SUSCRIPCIONES: 541 70 09

COLEGIADOS: 7.200 PTAS. - NO COLEGIADOS: 9.300 PTAS. - (IVA INCLUIDO)

LA PUBLICACION QUE RECOGE
LA ACTUALIDAD PSICOLOGICA

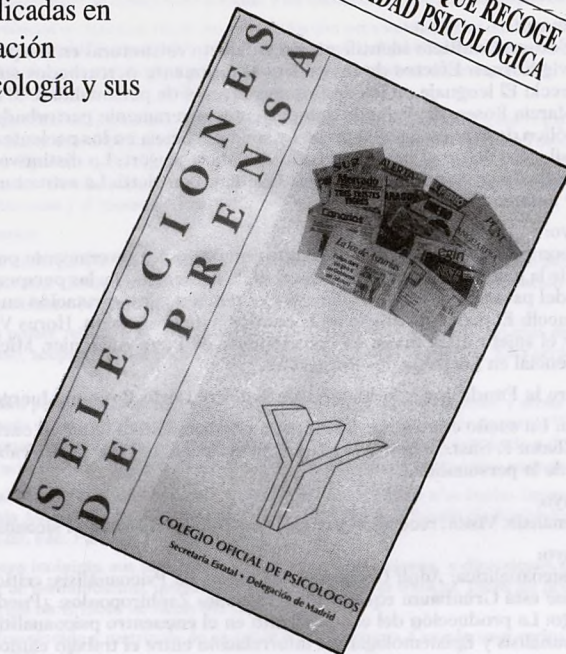

7

SELECCIONES DE PRENSA

En esta sección se seleccionarán los títulos de los distintos artículos y reportajes que se publican cada mes en los diferentes medios de comunicación nacionales y que tienen interés para el mundo de la psicología y sus profesionales.

El original de estos artículos se podrá encontrar bien suscribiéndose a la revista "Selecciones de Prensa" que edita mensualmente el Colegio Oficial de Psicólogos de Madrid o poniéndose en contacto con el Departamento de Documentación del Colegio. Cuesta de San Vicente, 4, 5.ª planta. Tel.: 541 70 09.

CLINICA

Los niños se deprimen	Febrero 1998	Mediterráneo (Castellón)
La paradoja del estrés	1 febrero 1998	Magazine
El Alzheimer rompe familias	5 febrero 1998	Segre (Lérida)
Marcados de por vida	5 febrero 1998	El Mundo
Por la salud mental de los más pequeños	8 febrero 1998	Diario de Navarra
No es cosa de locos	9 febrero 1998	Diario de león
El miedo a la locura es ancestral	11 febrero 1998	La Vanguardia
Ansiedad. La última maldición	11 febrero 1998	Tiempo
El sexo de los pacientes	24 febrero 1998	El País (Madrid)

SERVICIOS SOCIALES

Víctimas y juristas reconocen el fracaso del sistema social y legal en el maltrato a mujeres	Febrero 1998	La Gaceta Regional (Salamanca)
Padre, descáseme usted	2 febrero 1998	Tiempo
Los menores son conscientes de sus derechos	3 febrero 1998	Ya
El 60% de los hijos de mujeres maltratadas también sufre palizas	8 febrero 1998	El Mundo
Crecer a Golpes	15 febrero 1998	La Verdad (Murcia)
Los casos de abusos sexuales infantiles se han triplicado en el último año en Valencia	15 febrero 1998	Levante



EDUCACION

Niños estresados	7 febrero 1998	El Correo Español
Retrato del racista adolescente	10 febrero 1998	El País
Los institutos ponen en marcha un plan de choque para atajar la violencia escolar	12 febrero 1998	La Opinión
El 66% de los superdotados tiene un bajo rendimiento escolar	17 febrero 1998	ABC (Madrid)
Advierten de los riesgos de integrar a niños discapacitados en aulas ordinarias	20 febrero 1998	Ya
María José Díaz-Aguado "La violencia en la escuela es menor que en Francia o Gran Bretaña"	24 febrero 1998	ABC (Madrid)

TRABAJO

¿Es rentable la formación?	12 febrero 1998	Levante
Cultura empresarial y reducción de jornada	8 febrero 1998	Levante
Solución sistémica y sistemática	22 febrero 1998	ABC
Recursos humanos, brújula de gestión	22 febrero 1998	Levante

DROGODEPENDENCIAS

Drogas 98: Extasis, porros, coca, heroína	2 febrero 1998	Tiempo
Detrás de la mayoría de las dependencias hay un factor psicológico	13 febrero 1998	Las Provincias (Valencia)
Dos ilicitanos inventan el "juego de la droga" para concienciar del problema a los escolares	22 febrero 1998	Las Provincias (Valencia)

PROFESION

El Colegio de Psicólogos asegura que Heide Fittaku no está colegiada en España	Febrero 1998	Diario de Avisos (Tenerife)
El decano de Arquitectos, elegido presidente de la Unión Profesional de Colegios de Madrid	5 febrero 1998	ABC (Madrid)

OTROS

La fortaleza mental, clave para el éxito de los deportistas de alto nivel	9 febrero 1998	Tribuna
---	----------------	---------

8

INFORMACIÓN BIBLIOGRÁFICA: REVISTAS Y LIBROS

REVISTAS

- Temas de Psicoanálisis, vol. 1, 1996
Entorno Profesional. Publicación Independiente de actualidad en Asuntos Sociales, n.º 19, enero-febrero 1998
Boletín Informativo de la Delegación de Murcia, febrero 1998
Psicología Conductual, vol. 5, n.º3, 1997
Mepsis, n.º 9, 1997
Prensa. Publicaciones de la FAD, enero 1998
Guía de información juvenil, 15 febrero 1998
Ofrim. Boletín de la oficina regional de la inmigración, n.º 7, febrero 1998
Journal of Sport & Exercise Psychology, n.º 4, 1997
Revista de Trabajo y Seguridad Social, n.º 179, febrero 1998
Revista Iberoamericana de Diagnóstico y Evaluación Psicológica, n.º 2, 1996
Comunidad Educativa. Revista de actualización docente, n.º 248, febrero 1998
La Senda. Entre la formación y el empleo, n.º 4, 1997
Plataforma, n.º 18, enero 1998
Sesenta y más, n.º 153, 1998
Psicothema, vol. 10, n.º 1, 1998
Boletín de Información Social, n.º 167, 1998
Boletín de la Asociación Madrileña de Salud Mental, invierno 1998
Voces, n.º 302, enero 1998
Documentación Social, 109, 1997
Anuario de Psicología, n.º 75, 1997
Investigación en Psicoanálisis, n.º 1-2, 1997
Tarbiya, n.º 17, 1997
Revista de Psicología General y Aplicada, julio vol. 50, n.º 3, 1997
Selecciones de Prensa, n.º 89, enero 1998

LIBROS

- BADILLO, I. (Ed.)
La depresión infantil. Ediciones Bárdenas. Barcelona, 1997. 158 pp. Sig: 2365.
Sumario: 1. Introducción. 2. Demarcación conceptual. 3. Diagnóstico y tratamiento. 4. Aspectos socio-familiares.
BLEICHMAR, E.D.
La sexualidad femenina de la niña a la mujer. Paidós. Barcelona, 1997. 445 pp. Sig: 2358.
Sumario: Sumario: 1. El estado de la cuestión. 2. La niña en la obra de Freud. 3. Principios de un ordenamiento. 4. Continuidad del mito y del fantasma. 5. Reordenamiento metodológico y conceptual. 6. Replanteamiento epistemológico. 7. La construcción del significado sexual. 8. El cuerpo de la niña. 9. Destinos del significado sexual en la

- niña. 10. Conclusiones o el tiempo de la re-construcción. 11. Bibliografía.

CASTANEDO SECADAS, C.

- Terapia Gestalt. Enfoque centrado en el aquí y ahora*. Herder. Barcelona, 1998. (3.ª edición) 397 pp. Sig: 2364.
Sumario: 1. Diferentes modelos de Psicoterapia. 2. Orígenes de la Terapia Gestalt. 3. Fundamentos teóricos de la Terapia Gestalt. 4. Principios de la Terapia Gestalt. 5. Ciclo de la experiencia y etapas del grupo. 6. Intervenciones en la Terapia Gestalt. 7. Técnicas utilizadas en la Terapia Gestalt. 8. Prácticas supervisadas, vivencias gestálticas y características del terapeuta Gestalt. 9. Sueños y Terapia Gestalt. 10. Creatividad y Terapia Gestalt. 11. Polaridades y Terapia Gestalt. 12. Terapia de Pareja y familia con enfoque gestáltico. 13. Investigaciones en Terapia Gestalt.

COLETTI, M.; LINARES, J.L. (COMP.)

La intervención sistémica en los servicios sociales ante la familia multiproblemática. La experiencia de Ciutat Vella. Paidós. Barcelona, 1998. 317 pp. Sig: 2362.

- Sumario: 1. Modelo sistémico y familia multiproblemática. 2. Las familias multiproblemáticas. 3. Los primeros contactos. 4. La intervención. 5. Instrumentos de trabajo. 6. Las emociones del profesional. 7. El profesional en las organizaciones de servicios sociales. 8. Prevención y terapia de la toxicodependencia en la ciudad de Palermo. 9. La Ciutat Vella de Barcelona. Reflexiones finales.

DIAZ-AGUADO, M.ª J.; MARTINEZ ARIAS, R.

Infancia en situación de riesgo social. Un instrumento para su detección a través de la escuela Comunidad de Madrid. Consejería de Educación y Cultura Madrid, 1996. 187 pp. Sig: 2363.

- Sumario: 1. La infancia en situación de riesgo. 2. Condiciones de riesgo y protección. 3. El desarrollo de los niños en situación de riesgo social. 4. Cuestionario E-10. 5. Estudios comparativos sobre los niños en situación de riesgo social. 6. Pautas de intervención. Tablas. Instrumento E-10.

DIAZ-AGUADO, M.ª J.

Programas de Educación para la tolerancia y prevención de la violencia en los jóvenes. Vol. I: Fundamentación Psicopedagógica. Ministerio de Trabajo y Asuntos Sociales, Instituto de la Juventud. Madrid, 1996.

- Sumario: 1. El significado de la adolescencia. 2. Riesgo y prevención. 3. Racismo e intolerancia. 4. La violencia. 5. Del absolutismo a la Filosofía de los Derechos Humanos. 6. El conflicto y la discusión entre compañeros. 7. Enseñar a resolver conflictos. 8. Aprendizaje cooperativo y experiencias de responsabilidad. 9. La construcción de la democracia. 10. Conclusiones. Postulados básicos sobre la educación de la tolerancia y la prevención de la violencia. Bibliografía.

ELKAYM, M. (COMP.)

La terapia familiar en transformación. Paidós. Barcelona, 1998. 191 pp. Sig: 2361.

Sumario: Sumario: 1. Simulación de una entrevista de terapia familiar. 2. Sistemas terapéuticos, narraciones y resonancias. 3. Estabilidad y contexto terapéutico. ¿Hacia qué estrategias? 4. Sistemas, evolución, crisis y cambio. 5. Autorreferencia y emergencia del observador. 6. Resonancias y dominios del saber.

MUCCHIELLI, A.

Psicología de la comunicación. Paidós. Barcelona, 1997. 270 pp. Sig: 2360.

Sumario: Los paradigmas de referencia y la metodología de estudio de la comunicación: 1. La noción de paradigma. 2. El paradigma estructural-expresivo. 3. El paradigma formal-transaccional. 4. El paradigma de relación-sistémico. 5. El paradigma fenomenológico y praxeológico. Las formas de la comunicación interpersonal: 1. La comunicación global y sus estrategias existenciales. 2. La comunicación implícita y la creación de normas de relación. 3. La comunicación paradójica. 4. La comunicación de su gestión y las situaciones de influencia. 5. La comunicación defensiva. 6. La comunicación proyectiva. Psicología de las situaciones de comunicación interpersonales: 1. La comunicación en el encuentro. 2. La comunicación en el encuentro amoroso y en la vida de pareja. 3. La comunicación en las conversaciones y en el diálogo. Conclusión. Conclusión general.

PERDOMO, L.

Niños inteligentes y felices. Manual para padres novales. Pirámide. Madrid, 1998. 171 pp. Sig: 2356.

Sumario: 1. ¿Qué es la inteligencia? 2. El origen de la inteligencia. 3. El origen de la conducta. 4. Controles de conducta. 5. Creación de una conducta. 6. Análisis de la edu-

cación 7. Los enemigos de la inteligencia. 8. Asuntos diversos. Glosario. Lecturas recomendadas. Bibliografía.

RUIZ VELEZ-FRIAS, C.

Aprender a dar a luz. Talasa. Madrid, 1998. 95 pp. Sig: 2359.

Sumario: ¿Qué es el parto? ¿Cómo se desarrolla el parto?: 1. Formación del segmento inferior. 2. Aplastamiento y desaparición del cuello de la matriz. 3. Dilatación del orificio uterino. 4. Período expulsivo. 5. ¿Qué órganos intervienen en la expulsión del niño? 6. Puerperio. 7. Preparación de la mama para la lactancia. 8. ¿Qué es la mastitis? 9. Cuidados del recién nacido. 10. Otros cuidados que el niño necesita. 11. ¿Por qué llora el niño? Índice.

LOPEZ BARBERA, E.; POBLACION KNAPPE, P.

La escultura y otras técnicas psicodramáticas aplicadas en psicoterapia. Paidós. Barcelona, 1997. 233 pp. Sig: 2366.

Sumario: 1. Psicodrama: grupos y acción. 2. Utilización de las técnicas activas. 3. Descripción de las técnicas psicodramáticas, excepto la escultura I. 4. Descripción de las técnicas psicodramáticas, excepto la escultura II. 5. La escultura: primera aproximación. 6. Teoría de la técnica de la escultura. 7. Aplicación técnica de la escultura. 8. Distintos tipos de escultura. 9. La escultura en los distintos grupos terapéuticos. Bibliografía.

RODRIGUEZ SUTIL, C.

El cuerpo y la mente. Una antropología wittgensteiniana. Biblioteca Nueva. Madrid, 1998. 123 pp. Sig: 2367.

Sumario: Prólogo. Introducción. I. Crítica wittgensteiniana de la perspectiva egocéntrica. II. El yo. III. La interacción mente-cuerpo y los reduccionismos. IV. El modelo de la computadora. V. La crítica del psicoanálisis. Conclusiones. Bibliografía.

DEPARTAMENTO DE ADMINISTRACION

RAFAELA REY

Rosa García

Angela Molina

Gema Gordo

Cuesta de San Vicente, 4, 5.^a planta

Teléfono: 541 99 98

Fax: 547 22 84

28008 MADRID

9

PREMIOS

IV PREMIO DE INVESTIGACION PSICOLOGICA GENERAL GONZALEZ DEL PINO

RESOLUCION 421/38025/1998, de 23 de enero, de la Subsecretaría, por la que se convoca el IV Premio de Investigación Psicológica "General Gonsález del Pino" (BOE núm. 28, de 2-2-1998).

Con la finalidad de promover, potenciar y difundir la investigación en Psicología Militar, el Ministerio de Defensa convoca el IV Premio de Investigación Psicológica "General González del Pino".

BASES DEL PREMIO

- 1.ª Podrán optar al premio personas físicas, españolas o extranjeras, a título individual o integradas en grupos de trabajo.
 - 2.ª El tema será de libre elección, siempre y cuando se refiera al ámbito de la Psicología Militar y tenga carácter de documento de investigación.
 - 3.ª Los trabajos deberán ser inéditos, escritos en castellano, con una extensión máxima de cien folios mecanografiados a doble espacio y con seudónimo.
 - 4.ª Los trabajos se remitirán por quintuplicado a la Secretaría General Técnica del Ministerio de Defensa, P.º de la Castellana, 109 (28071 Madrid), hasta el 1 de septiembre de este mismo año. En sobre cerrado se especificará el seudónimo y los datos de identidad del autor o autores.
 - 5.ª El Jurado estará compuesto por:
Presidente: El Secretario General Técnico.
Vicepresidente: El Vicesecretario General Técnico.
Vocales: El Jefe de la Unidad de Psicología del Ministerio de Defensa.
El Jefe de la Unidad de Psicología del Ejército de Tierra.
El Jefe de la Unidad de Psicología de la Armada.
El Jefe de la Unidad de Psicología del Ejército del Aire.
- El Presidente podrá designar como miembros del Jurado a personas de reconocido prestigio en el campo de la Psicología.
- 6.ª Los criterios de valoración por parte del Jurado serán los siguientes: a) Interés temático para las Fuerzas Armadas. b) Actualidad y relevancia para la Psicología Militar. c) Metodología.
 - 7.ª El fallo del Jurado, que será inapelable, se producirá en el mes de noviembre próximo y será publicado en el Boletín Oficial del Estado y en el Boletín Oficial del Ministerio de Defensa. Por escrito se comunicará directamente a los autores galardonados la fecha y lugar del acto oficial en el que tendrá lugar la entrega del premio.
- Si los trabajos presentados no tuvieran el interés o la calidad científica necesarios, el premio podrá ser declarado desierto.
- 8.ª El Premio tendrá las siguientes dotaciones económicas: Primer Premio: 1.000.000 ptas. Segundo Premio: 750.000 ptas. Tercer Premio: 500.000 ptas.
 - 9.ª El Ministerio de Defensa se reserva los derechos de explotación y difusión de los trabajos premiados por un plazo de tres años, ajustándose siempre a lo establecido en el Real Decreto Legislativo 1/1996, de 12 de abril, que aprueba el texto refundido de la Ley de Propiedad Intelectual.
 - 10.ª De los trabajos no premiados será devuelto un ejemplar al autor o autores, quedando el resto de las copias a disposición de la Secretaría General Técnica.
 - 11.ª No se mantendrá correspondencia en torno a los trabajos presentados.
 - 12.ª La participación en este premio supone la aceptación de las bases en todos sus puntos.

INTERVENCION EN DROGODEPENDENCIAS: AREAS Y TECNICAS

- **MODELOS PSICOLOGICOS
QUE ABORDAN
LAS DROGODEPENDENCIAS**

- El fenómeno adictivo desde la perspectiva dinámica.
- La toxicomanía desde la perspectiva sistémico-relacional.
- Las drogodependencias desde el modelo cognitivo-conductual.

- **LA EVALUACION
EN DROGODEPENDENCIAS**

- **AREAS DE INTERVENCION**

- **TECNICAS DE INTERVENCION**

- La técnica de intervención de la terapia familiar en un caso de toxicomanía desde la perspectiva sistémico-relacional.
- Técnicas del modelo psicodinámico.
- Técnicas modelo cognitivo-conductual.

- **BIBLIOGRAFIA DE CONSULTA**

*LA GUIA PRACTICA QUE
ESTUDIA LAS DROGODEPENDENCIAS*

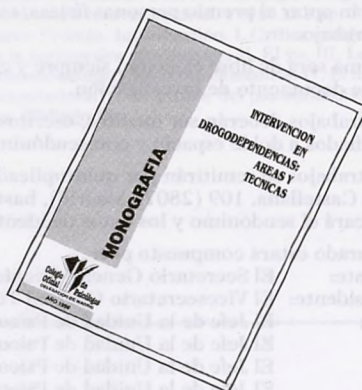

SUSCRIPCIONES: 541 70 09

COLEGIADOS: 1.500 PTAS. - NO COLEGIADOS: 2.500 PTAS. - (IVA INCLUIDO)

10

INFORMACIÓN DEL COP DELEGACIÓN DE CASTILLA-LA MANCHA

INFORMACIÓN DE LA JUNTA RECTORA

Nuestra sede se encuentra en:

C/. Martínez Villena, 14, 2.º dcha.
02001 Albacete
Tel.: (967) 21 98 02
Fax: (967) 52 44 56

E-mail: demancha@correo.cop.es

Horario de consulta de la Asesoría Jurídica:
Jueves, de 18,00 a 19,30 h., en la Sede del Colegio.

HORARIO DEL COLEGIO

De lunes a viernes:
Mañanas, de 10,00 a 13,00 h.
Tardes, de 17,00 a 20,00 h.

BOLSA DE TRABAJO

Se está procediendo a la actualización de BOLSA DE TRABAJO, os rogamos a todos los colegiados de Castilla-La Mancha, que la cumplimentéis y la remitáis al Colegio.

FICHA BOLSA DE TRABAJO

AREA de interés:

N.º de colegiado:

Nota: En caso de estar interesado en más de un área profesional rellene una hoja por cada una de ellas.

AREAS POSIBLES: Clínica, Psicología del Trabajo, Jurídica, S. Sociales

DATOS PERSONALES					
1.º Apellido:		2.º Apellido:		Nombre:	
Edad:	Fecha de nacimiento:	Sexo:	Varón <input type="checkbox"/> Mujer <input type="checkbox"/>	D.N.I.	
Dirección C.P.:..... N.º					
Localidad: Provincia:..... C.P.:.....					
Teléfono de Contacto:.....					
Servicio Militar cumplido: <input type="checkbox"/> <input type="checkbox"/>			Permiso de Conducir: <input type="checkbox"/> <input type="checkbox"/>		



FORMACION

Fecha de Licenciatura: Universidad:

Especialidad:

FORMACION ESPECIALIZADA

TITULO DE LA ACCION FORMATIVA	Centro	Fecha	Duración

	Inglés	Francés	Alemán	
Escrito:	<input type="text"/>	<input type="text"/>	<input type="text"/>	<input type="text"/>
Conversación:	<input type="text"/>	<input type="text"/>	<input type="text"/>	<input type="text"/>
Traducción:	<input type="text"/>	<input type="text"/>	<input type="text"/>	<input type="text"/>

SITUACION LABORAL ACTUAL

EXPERIENCIA PROFESIONAL

Función/Puesto	Institución	Fecha/Ingreso	Fecha / Cese

INTERESES PROFESIONALES DENTRO DEL AREA

OBSERVACIONES

Fecha:

Firma

- Notas: (1) El Colegio no podrá garantizar totalmente los resultados posteriores ya que simplemente su función se limita a PONER EN CONTACTO al demandante y ofertante.
 (2) La ACTUALIZACION de la ficha es responsabilidad del Colegiado.

1. INFORMACION DE CURSOS, SEMINARIOS, JORNADAS RECIBIDAS EN EL COLEGIO VII CONGRESO NACIONAL DE LA ASOCIACION ESPAÑOLA DE PSIQUIATRIA INFANTO-JUVENIL

La Asociación Española de Psiquiatría Infanto-Juvenil (A.E.P.I.J), con ocasión de su VII Congreso Nacional, convoca los siguientes Premios:

- 100.000 y 75.000 ptas. para comunicaciones.
- 75.000 y 50.000 ptas. para posters.

Los trabajos en cuestión deben remitirse a la Secretaría Científica del Congreso antes del 30 de abril de 1998.

Secretaría Científica del VIII Congreso de la AEPIJ
 Unidad de Psiquiatría Infantil y Juvenil
 Hospital Casa de Maternitat (Corporació Sanitaria Clínic)
 Sabino de Arana, 1
 08028 Barcelona

Para más información llamar a la Secretaría del Colegio. Tel.: (967) 21 98 02

2. II CONGRESO EUROPEO DE PSICOPATOLOGIA DEL NIÑO Y DEL ADOLESCENTE

Lugar: Sevilla

Fecha: 15-17 de octubre de 1998

Inscripción e información:

SEPYNA. Plaça Noguerola, 7. 25007 Lleida

DEPARTAMENTO DE COMUNICACION

JAVIER MARTINEZ

Isabel Alonso

Cuesta San Vicente, 4, 6.^a

Teléfono: 541 85 04; Fax: 559 06 43 – 28008 Madrid

11

BOLETINES DE SUSCRIPCIÓN

BOLETÍN DE INSCRIPCIÓN A LOS CURSOS DEL COLEGIO OFICIAL DE PSICÓLOGOS DE MADRID

Tanto el Boletín como la forma de pago es común a todas las actividades del COP-Madrid.

BOLETIN DE INSCRIPCION

CURSO:
NOMBRE:
APELLIDOS:
DIRECCION: CODIGO POSTAL:
TELEFONOS (part. y trabajo): FAX:
N.º COLEGIADO/A: N.I.F.:
TITULACION:
SITUACION LABORAL:
EMPRESA:
AREA DE TRABAJO:
EXPERIENCIA LABORAL:
¿QUE ESPERA OBTENER DEL CURSO?:

FORMA DE PAGO:

Las inscripciones deben ser en firme. No se admiten reservas de plazas. Deben enviar el Boletín de Inscripción junto a la forma de pago elegida.

- TALON N.º:
- EFECTIVO en Caja en nuestras Oficinas
- TRANSFERENCIA A C/C N.º 0075.012692.0601229349 BANCO POPULAR ESPAÑOL. C/. GRAN VIA, 67, 28013 MADRID. ENVIAR COPIA DE LA TRANSFERENCIA JUNTO A ESTE BOLETIN DE INSCRIPCION.

CUOTA DE INSCRIPCION (indicar el importe correspondiente al curso según sea colegiado o no colegiado y que aparece en la Vocalía correspondiente).

DEVOLUCIONES:

Las solicitudes de devolución deberán realizarse por escrito, acreditando la justificación. Los porcentajes asignados serán los siguientes:

- * Con 30 días de antelación devolución del 50%
- * Con 29 días o menos no se realizará ninguna devolución

PUBLICACIONES DEL COLEGIO OFICIAL DE PSICOLOGOS DE MADRID

Cod. (1)	Título de publicación	Precio	Nos. año	No. suelto
DP	DOCUMENTACION PSICOLOGICA	2.100 (6)	6	550
GP	GUIA DEL PSICOLOGO	3.300	11	(3)
RT	PSICOLOGIA DEL TRABAJO Y ORGANIZACIONES	2.900 (2)	3	1.600
SP	SELECCIONES DE PRENSA	7.200 (5)	11	900
CS	CLINICA Y SALUD	2.900 (2)	3	1.600
IP	INTERVENCION PSICOSOCIAL	2.900 (2)	3	1.600
AP	ANUARIO DE PSICOLOGIA JURIDICA	2.300 (4)	1	
RI	MONOGRAFIA INMIGRANTES Y REFUGIADOS	1.000 (7)		
ME	MEDIACION: UNA ALTERNATIVA EXTRAJURIDICA	1.500 (8)		
PE	PSICOLOGIA EDUCATIVA	1.900 (9)	2	1.600
ID	MONOGRAFIA INTERVENCION EN DROGODEPENDENCIAS	1.500 (8)		
AZ	GUIA PRACTICA: ENFERMEDAD ALZHEIMER	300 (10)		

(1) Táchese lo que proceda.

(2) Colegiados: 2.900. No Colegiados: 4.200.

(3) Venta por correo: 500 ptas. Venta en ventanilla: 375 ptas.

(4) Colegiados: 2.300. No Colegiados: 3.300.

(5) Colegiados: 7.200. No Colegiados: 9.300.

(6) Colegiados: 2.100. No Colegiados: 3.200.

(7) Colegiados: 1.000. No Colegiados: 1.500.

(8) Colegiados: 1.500. No Colegiados: 2.500.

(9) Colegiados: 1.900. No Colegiados: 2.900.

(10) Colegiados: 300. No Colegiados: 600.

NOTA: Los precios de las publicaciones incluyen el I.V.A.

**FORMA DE PAGO: DOMICILIACION BANCARIA O TRANSFERENCIA
al BANCO POPULAR ESPAÑOL, 0075-0126-92-0601229349
28013 Madrid
a favor de COLEGIO OFICIAL DE PSICOLOGOS**

APELLIDOS: NOMBRE:
 DOMICILIO: TELEF.:
 C.P.: CIUDAD: PROVINCIA:
 N.º COLEGIADO DELEGACION:
 FIRMA:

Enviar este formulario a:

Colegio Oficial de Psicólogos. Delegación de Madrid.
 Cuesta de San Vicente, 4, 5.ª planta
 28008 MADRID

EJEMPLAR PARA EL BANCO

Nombre del Banco: Ag.:
 Dirección:
 Población: C.P.:

Muy Sr. mío:

Ruego a Vd. disponga lo necesario para que a partir de la fecha de la presente sean abonados con cargo a mi c/c.

Cartilla de Ahorros
 en esa Entidad Bancaria los recibos de D.
 del Colegio Oficial de Psicólogos.

..... de de 199.....

Nota: Por favor, indique en el comprobante
 de pago la revista a la que se suscribe.

(Firma del titular de la c/c.)

PSICODOC

LA BASE DE DATOS BIBLIOGRÁFICOS
SOBRE PSICOLOGÍA EN ESPAÑOL

- ▶ Simplemente con un click usted accederá a la información más relevante de la psicología publicada en español.
- ▶ Las búsquedas de información que le ocupaban horas, puede resolverlas en unos minutos, cómodamente en su mesa de despacho y en el momento que quiera.

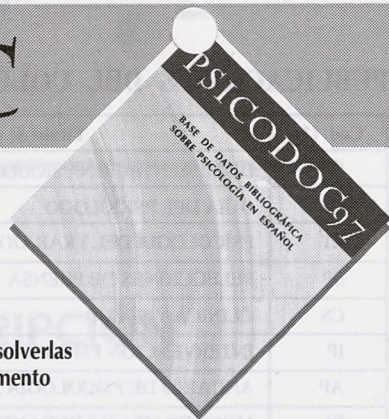

¿Qué tipo de información contiene? 27.000 referencias bibliográficas de trabajos seleccionados de más de 200 revistas especializadas, y 100 actas de congresos y literatura gris.

¿A partir de que años se pueden encontrar referencias? Desde 1975 hasta la actualidad.

¿Qué información contienen las referencias? Incluyen resumen y más de 10 campos donde encontrar la información que desea (Autores, Afiliación, Título, Título Traducido, Publicación y Año de Publicación, Sistema de Clasificación, Descriptores, Frase Clave, Tipo Documental, Resumen y Abstract).

¿Cómo realizar la búsqueda? La consulta se realiza en un entorno visual, ameno, de manejo fácil donde puede realizar cómodamente sus propias estrategias de búsquedas, de forma ágil y sencilla.

¿Cómo mantenerse informado? Con la renovación de la suscripción recibirá la actualización de la base de datos con las referencias incorporadas durante el año.

¿Cómo acceder a los textos completos? Se encuentran disponibles en el Colegio Oficial de Psicólogos de Madrid y Biblioteca de la Facultad de Psicología de la Universidad Complutense de Madrid, donde también será posible solicitar la reproducción de los documentos deseados, según establezcan las normas de cada institución.

¿Qué necesita para hacer funcionar Psicodoc? Solamente un lector CD y PC con entorno Windows y las siguientes características mínimas: procesador 486, y 8 MB Ram.

¿A quién va dirigido? • A docentes, investigadores y estudiantes que necesitan conocer los estudios e intervenciones realizadas en su ámbito de interés.

• A profesionales que quieren una herramienta de información, disponible siempre que la necesiten, como apoyo para el desarrollo de sus actividades: intervención, diseños de programas, aplicación de instrumentos, divulgación, informes, etc.

• A todos los psicólogos interesados en actualizar y profundizar sus conocimientos sobre las temáticas, perspectivas, autores o publicaciones que sean de su interés.

Beneficios adicionales para los suscriptores de Psicodoc

- La reproducción de los documentos que se soliciten será enviada a su domicilio en un plazo máximo de 72 horas.
- Descuento en el precio para la renovación anual de la suscripción de Psicodoc.

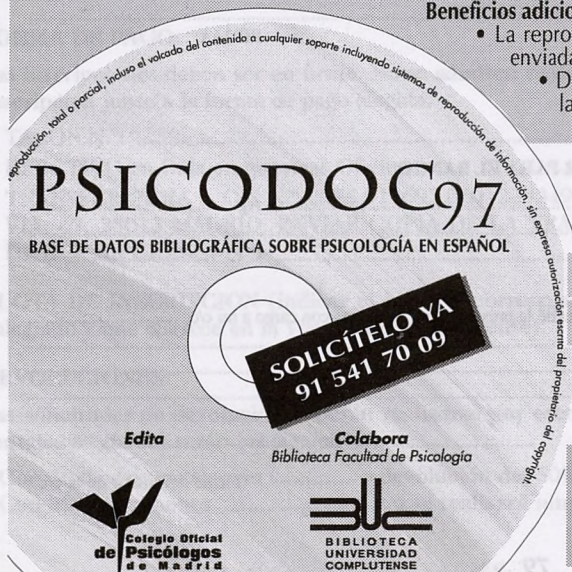

PRECIOS

	colegiados	no colegiados	instituciones
primera suscripción	10.000	25.000	72.000
renovación anual	7.000	19.000	40.000

* Estos precios no incluyen IVA

SOLICÍTALO YA

Departamento de Documentación
COLEGIO OFICIAL DE PSICÓLOGOS DE MADRID
C/ Cuesta de San Vicente, 4 -5ª Plta.
Tel.: 541 70 09 Fax.: 547 22 84

Serendipit **NOVEDADES**

22- Gerald May

**SENCILLAMENTE
CUERDO**

24- M. Scott Peck

**PENSAMIENTOS
DEL CAMINANTE**

23- Juan Masía

**APRENDER DE ORIENTE:
lo COTIDIANO, lo LENTO
y lo CALLADO**

25- Ramiro J. Álvarez

**CUANDO
EL PROBLEMA
ES LA SOLUCIÓN**

Serendipit **M A I O R**

5- Carlos Alemany (Ed.)

**14 APRENDIZAJES
VITALES**

4- Agustín Raóñez

**PSICODRAMA.
TEORÍA y
PRÁCTICA**

6- Agustín Raóñez

**PSIQUE Y SOMA,
TERAPIA
BIOENERGÉTICA**

Biblioteca de Psicología

91- Arthur W. Staats

**CONDUCTA Y
PERSONALIDAD**

90- M^a Luisa Sanz de Acedo
Milagros Pollán
Emilio Garrido

**PSICOLOGÍA.
MENTE
y CONDUCTA**

92- Chris Mruk

**AUTOESTIMA:
INVESTIGACIÓN,
TEORÍA Y PRÁCTICA**

93- David Guttmann

**LOGOTERAPIA
para
PROFESIONALES**

desclée

Editorial Desclée De Brouwer, S.A

Henao 6, 3º · 48009 Bilbao · Tel. (94) 424 68 43 - 423 75 94



**Colegio Oficial
de Psicólogos
de Madrid**