

Guía del PSICÓLOGO

www.copmadrid.org

Julio 2014 · Nº 349

XXI Noche de la Psicología de Madrid

(Págs. 20-22)



Presentación de la Guía Ciberbullying: prevenir y actuar

(Págs. 3-4)



Más de 450 corredores participan en la III Carrera Popular Psicología por la Salud

(Págs. 18-19)



Entrega de la I Edición de los Premios «Proyectos Emocionalmente Responsables en Organizaciones de la Comunidad de Madrid»

(Págs. 6-7)



El Colegio se adhiere y se hace embajador del movimiento solidario



Apuesta por tu futuro,
apuesta por
especializarte en ISEP



Entidad colaboradora:



¿Por qué con ISEP?

30

30 años
formando
profesionales



Programas
de formación
continua



Más de 400
profesores
y expertos
docentes



Clases en fin
de semana
y/o e-Learning



ISEP Clínic la mayor
red de consultorios
de España con más
de 36.000 visitas
anuales



ISEP Lidera,
programa de
desarrollo
profesional

Matriculación abierta

Oferta formativa 2014-2015

Área de Psicología Clínica

Másteres

- Psicoterapia Cognitivo Conductual (*Nuevo*)
- Psicología Clínica y de la Salud (*120ª edición*)
- Psicología Clínica Infantojuvenil (*32ª edición*)
- Sexología Clínica y Terapia de Parejas (*33ª edición*)
- Psicología Forense (*13ª edición*)
- Terapia Asistida con Animales (*Nuevo*)
- Psicoterapia del Bienestar Emocional (*Nuevo*)

Área de Educación

Másteres

- Intervención en Dificultades del Aprendizaje (*100ª edición*)
- Atención Temprana: Prevención, Diagnóstico y Tratamiento (*26ª edición*)
- Trastornos del Espectro Autista (*14ª edición*)
- Terapias Artísticas y Creativas (*4ª edición*)
- Musicoterapia (*48ª edición*)
- Psicomotricidad: Intervención Educativa y Terapéutica (*6ª edición*)



91 539 90 00

www.isep.es

ISEP MADRID. Raimundo Lulio, 3. 4ª planta - 28010 Madrid



Visualiza todos los vídeos de nuestras
sesiones clínicas en:
<http://www.youtube.com/ISEPtv>



Guía del PSICÓLOGO

www.copmadrid.org

Julio 2014 - Nº 349

SUMARIO

Noticias

Información colegial

- Últimos colegiados
- Grupos de trabajo del Colegio

Servicios colegiales

- Asesorías
- Bolsa de Empleo
- Talleres de Empleo
- Formación en el Colegio
- Biblioteca
- Publicaciones del Colegio
- Anuncios

Formación de otras entidades

Premios

Becas

Anexos

Pág

3

24

24

26

28

28

29

30

31

53

60

61

62

65

66

68



LA GUÍA DEL PSICÓLOGO se distribuye gratuitamente a los colegiados de Madrid.

Edita: Colegio Oficial de Psicólogos de Madrid.

Director: Juan Carlos Fernández Castrillo.

Redactor Jefe: Fco. Javier Martínez Fernández (Director de Comunicación).

Secretaría de Redacción: M^a Rosa Pillado de las Heras y Gala Peñalba Esteban.

DL: M-5.095-1985

ISSN: 1885-8392

Diseño e impresión: Huna Soluciones Gráficas, S.L.

Suscripción (11 números)

España: 44 €

Tarifa internacional: 180 €

Números sueltos:

Venta directa (sede del Colegio): 5,00 €

Venta por correo (incl. gastos de envío): 5,50€

LA GUÍA DEL PSICÓLOGO se puede leer en la página web del Colegio: <http://www.copmadrid.org>

Junta de Gobierno

Decano-Presidente: D. Fernando Chacón Fuertes
Vicedecana: D^a M^a Antonia Álvarez-Monteserín Rodríguez
Secretario: D. Jesús Manuel Pérez Viejo
Vicesecretaria: D^a M^a del Rocío Gómez Hermoso
Tesorero: D. Pedro Rodríguez Sánchez
Vocales: D. Juan Carlos Duro Martínez
D. Juan Carlos Fernández Castrillo
D^a Miriam González Pablo
D^a Timanfaya Hernández Martínez
D. José Antonio Luengo Latorre
D. Manuel Nevado Rey
D. Luis Picazo Martínez
D. Vicente Prieto Cabras

Colegio Oficial de Psicólogos de Madrid

Cuesta de San Vicente 4, 28008 Madrid
Tel: 91 541 99 99. Fax: 91 559 03 03
<http://www.copmadrid.org>

Horario de atención al Colegiado (4^a planta) durante los meses de julio y septiembre:
Martes, miércoles y viernes de 9.00 h. a 15.00 h. Lunes y jueves de 9.30 a 19.30 h. ininterrumpidamente.
Horario de Atención al Colegiado (4^a planta) durante el mes de agosto:
Lunes a viernes de 9.00 a 14.30 h.

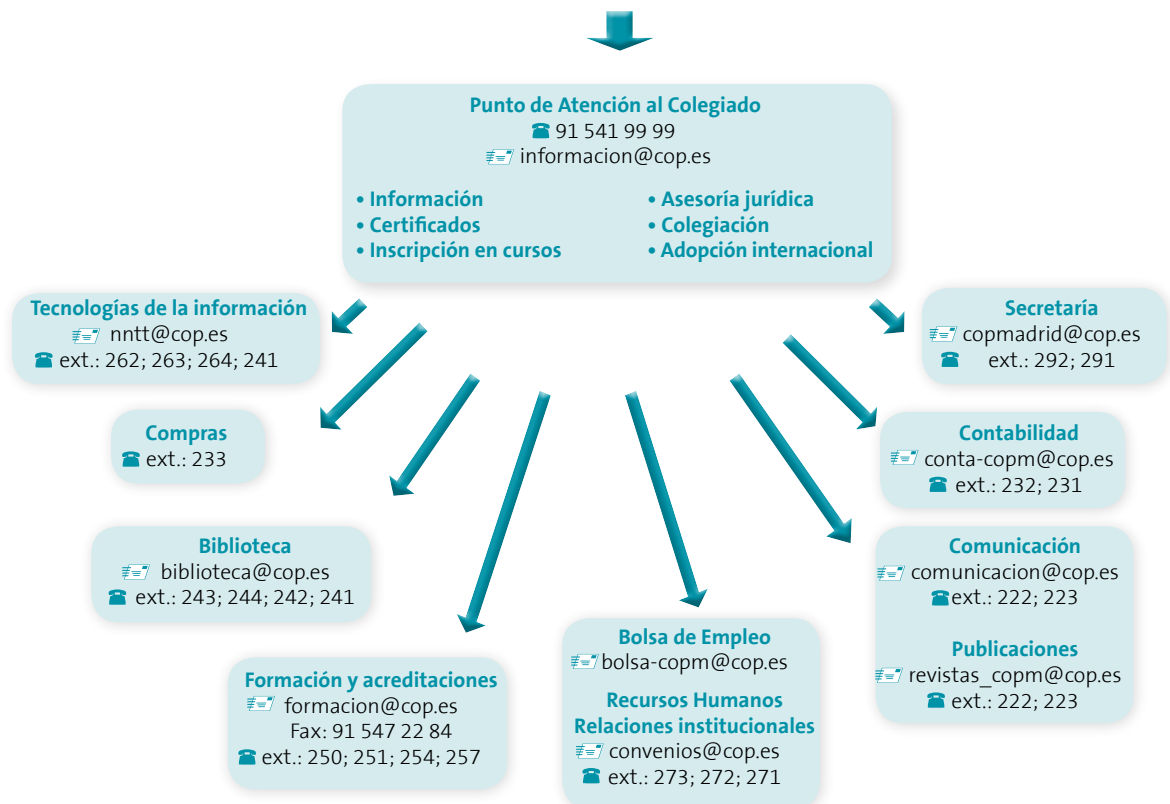

Noticias



El Colegio firma un Convenio con la Consejería de Asuntos Sociales de la Comunidad de Madrid para mejorar la información a las personas con dependencia

El Decano del Colegio Oficial de Psicólogos de Madrid, D. Fernando Chacón y el Consejero de Asuntos Sociales de la Comunidad de Madrid, D. Jesús Ferosel, firmaron un convenio de colaboración a través del cual se mejorará la información que interesa a las personas con dependencia en la Comunidad de Madrid.

A través de este convenio, que también fue firmado por los Colegios Profesionales de Trabajadores Sociales, Fisioterapeutas y Enfermería, todos los ciudadanos de la Comunidad de Madrid que necesiten cualquier tipo de información, actuación o asesoramiento sobre dependencia relacionado con el ámbito de actuación de nuestro Colegio, podrán ponerse en contacto con el Colegio, a través de la página web del Colegio (www.cop-madrid.org), donde se solventarán sus dudas por correo electrónico.

Además, durante el acto de presentación de este convenio el Consejero D. Jesús Ferosel se comprometió públicamente a incluir a los psicólogos dentro de los equipos de valoración que analizan los casos de dependencia en la Comunidad de Madrid.



Acto de la firma del convenio



Presentación de la Guía *Ciberbullying: prevenir y actuar*

El pasado 6 de junio se presentó la Presentación de la Guía «*Ciberbullying: prevenir y actuar*», editada por el Colegio Oficial de Psicólogos de Madrid, en colaboración con la Fundación Atresmedia y cuyo autor es el psicólogo educativo D. José Antonio Luengo, reconocido experto en este campo.

Nuestros niños y especialmente nuestros adolescentes parecen vivir hiperconectados con todos, a todo y en todo momento. Todas las parcelas de su vida pueden verse influidas, positiva o negativamente. En la calle mientras caminan, en las reuniones de amigos, en las fiestas, junto a alguien o solos. Cualquier sitio vale para estar en todo y con todos los que pueden.

Durante el acto el Decano del Colegio Oficial de Psicólogos de Madrid, D. Fernando Chacón destacó que el *Ciberbullying* es uno de los problemas que más preocupan en la actualidad en los centros educativos españoles, «*Queremos poner este documento al servicio de la promoción de la convivencia pacífica y de la prevención de usos inadecuados de las Tecnologías de la Información y la Comunicación por nuestros niños y adolescentes, pero sin olvidar la imprescindible participación de profesores y padres, así como la complicidad de los propios centros educativos, como entorno especialmente indicado para la reflexión y la actuación*».

Así mismo, D. José Antonio Luengo, autor de la Guía habló de la repercusión que está teniendo este fenómeno en nuestro país donde cerca del 40% de los adolescentes se consideran implicados bien como víctimas, agresores o meros observadores en casos de *Ciberbullying*, y el 10% han sido objeto en algún momento de *Ciberbullying*. «*Detectamos un aumento de comportamientos agresivos, como insultos, vejaciones, amenazas, humillaciones, hostigamientos, a través de muy diferentes dispositivos tecnológicos, que están teniendo efectos muy importantes en nuestros niños y adolescentes: consecuencias como la ansiedad, el insomnio, la disminución del rendimiento escolar, fobia escolar y miedo a salir a la calle, pérdida de la autoestima y confianza en sí mismos, dificultades de relación con iguales, fatiga, estados depresivos, son algunos de los impactos de este fenómeno*»

D^a Carmen Bieger, Directora General de la Fundación Atresmedia explicó que «*debemos trabajar en mejorar el ambiente en el entorno escolar y sin duda, esta Guía que se distribuirá a los centros educativos ayudará a prevenir y actuar sobre este fenómeno que está teniendo un grave efecto sobre nuestros niños y adolescentes*».

El Área de la Sociedad de la Información de la Comisión Europea viene alertando de los diferentes escenarios de riesgo y conflicto a los que chicos y adolescentes se incorporan con cierta frecuencia. El *Ciberbullying*, junto con el *Grooming* acoso sexual en los espacios virtuales y el acceso a contenidos inapropiados de sexo, violencia o comportamientos alimentarios de riesgo son los mayores problemas evidenciados en la actualidad entre el conjunto de comportamientos inadecuados de los adolescentes en los contextos digitales. Además se alerta sobre la creciente incidencia de fallas en la protección de la intimidad y privacidad, tales como colgar información sensible, como fotos, teléfono o información sobre la situación económica de las familias por parte de los menores de edad.



De izqda. a dcha. D^a Carmen Bieger, Directora de la Fundación Atresmedia, D. Fernando Chacón, Decano del Colegio y D. José Antonio Luengo autor de la guía



D^a Nuria de la Fuente, Directora de I.E.S. Los Rosales de Móstoles durante su intervención

La *Guía Ciberbullying: prevenir y actuar*, pretende abordar este trabajo como un reto en positivo, desarrollando un amplio número de acciones a desarrollar por los centros educativos, pautas para la sensibilización, prevención e intervención, recursos e iniciativas novedosas de gran interés, así como referencias jurídicas de especial relevancia para la adecuada lectura e interpretación de responsabilidades y posibilidades de acción en los centros educativos.

Como novedad singular, la Guía incorpora un proyecto innovador denominado Proyecto de Alumnos Ayudantes en TIC, que está liderado por el autor de la obra, José Antonio Luengo; en numerosos centros educativos de la zona sur de la Comunidad de Madrid. Este programa se configura en torno a la idea de la formación y capacitación de alumnado ayudante en TIC (alumnos de 15 y 16 años), para la implementación de programas de sensibilización, información y formación dirigido a grupos de alumnos de 10 y 11 años.

Durante la presentación, en las que estuvieron presentes diversos medios de comunicación entre otros, intervinieron diferentes ayudantes adolescentes que han venido desarrollando esta iniciativa con éxito en diferentes centros educativos del Sur de la Comunidad de Madrid, con los más pequeños, también intervino D^a Nuria de la Fuente, Directora del IES los Rosales de Móstoles centro implicado en este proyecto, que destacó *«la importancia de prevenir este fenómeno implicando a todos los actores que intervienen en la educación de nuestros niños y adolescentes»*.

Esta Guía se ha distribuido a todos los centros educativos de la Comunidad de Madrid, y se puede ver y descargar en la página web del Colegio: www.copmadrid.org.



Acto de entrega de la I edición de los Premios «Proyectos Emocionalmente Responsables en Organizaciones de la Comunidad de Madrid»



De izqda. a dcha. D. Luis Picazo, Vocal de la Junta de Gobierno, D. José Antonio Carazo, Director de la Revista Capital Humano, D. Alberto de Haro, Director Ejecutivo y Financiero de PREMATECNICA, D^a M^a del Mar Alarcón, Directora General de Trabajo de la Comunidad de Madrid, D. Luis Manuel Pascual, Director de Gestión de Carreras de CETELEM, D. Pedro María Rodríguez, Director de Recursos Humanos y Relaciones Sociales de PSA PEUGEOT CITROËN.

El pasado 13 de junio el Colegio Oficial de Psicólogos de Madrid, en colaboración con el Instituto Regional de Salud y Trabajo de la Comunidad de Madrid, hizo entrega de la I edición de los Premios «Proyectos Emocionalmente Responsables en Organizaciones de la Comunidad de Madrid», que premia los proyectos que impactan en el desarrollo emocional de las personas en las organizaciones y que facilitan su bienestar.

El acto estuvo presidido por: D^a M^a del Mar Alarcón, Directora General de Trabajo de la Comunidad de Madrid y Gerente del Instituto Regional de Seguridad y Salud en el Trabajo y D. Fernando Chacón, Decano del Colegio y D. Luis Picazo, Vocal de la Junta de Gobierno del Colegio y Presidente del Jurado de estos Premios.

Se hicieron entrega de los siguientes premios:

Categoría de GRANDES ORGANIZACIONES

- **Premio** al proyecto “**Touch Point Colaborador**” desarrollado por la empresa **CETELEM** por su proyecto global de Recursos Humanos alineado con la visión del negocio y que ha servido como palanca emocional para el proyecto estratégico, respondiendo a las necesidades de los colaboradores y consiguiendo mayor compromiso e implicación.
- **Accésit Honorífico** al proyecto “**Cultivando el Bienestar**” desarrollado por la empresa **PSA PEUGEOT CITROËN**, por la sensibilidad demostrada hacia el bienestar de sus colaboradores apreciada en las ediciones anuales de su “Safety day”, que en 2013 se dedicó a los riesgos psicosociales y a impulsar la cultura de autogestión en temas de salud y bienestar, proporcionando herramientas, técnicas y habilidades para prevenir y gestionar situaciones de estrés.

Categoría de MEDIANAS Y PEQUEÑAS ORGANIZACIONES

Premio al proyecto “**Luces, Cámara ... y Acción**” desarrollado por la empresa PREMATECNICA, por facilitar la expresión



D. Luis Manuel Pascual, Director de Gestión de Carreras de CETELEM



D. Pedro María Rodríguez, Director de Recursos Humanos y Relaciones Sociales de PSA PEUGEOT CITROËN

de las emociones en el ámbito laboral de sus colaboradores, creando un video 'emocional', cercano a la gente... A través de sus rostros y sus palabras hacen auténticos los valores de la empresa: convirtiendo a sus colaboradores en un equipo emocionalmente responsable.

Categoría de MEDIOS DE COMUNICACIÓN

- **Premio** a la Revista **CAPITAL HUMANO** de la editorial **WOLTERS KLUWER**, por su constante atención en sus páginas a las emociones como motor de conducta en las organizaciones y por su «Premio 'Capital Humano'» a la gestión de Recursos Humanos en la categoría de Responsabilidad Social en la empresas.

Durante el acto de entrega se desarrolló la conferencia «las emociones en el trabajo» impartida por D. Ángel Aledo-Linos, psicólogo, Consultor de «1+1=3, Recursos Humanos».

La creación de estos premios por parte del Colegio Oficial de Psicólogos de Madrid tiene como objetivos:

- Fomentar la importancia de la conciencia y gestión de las emociones, sentimientos y estados de ánimo en el trabajo en las organizaciones y destacar la importancia de los psicólogos en dichos proyectos.
- Analizar las implicaciones que el desarrollo emocional tiene para las organizaciones, tales como mejora de la eficiencia, las relaciones y el bienestar.
- Valorar las iniciativas que las organizaciones están realizando en este sentido.



D. Alberto de Haro, Director Ejecutivo y Financiero de PREMATECNICA



D. José Antonio Carazo, Director de la Revista Capital Humano

Publicidad

Título Especialista Universitario en Clínica y Psicoterapia Psicoanalítica: el niño/a y su familia Universidad Pontificia Comillas (Madrid)



Directora Académica: **Prof. Dra. Emilce Dio Bleichmar**

Curso basado en más de 30 años de experiencia clínica y una amplia producción teórico-técnica en psicopatología infanto-juvenil (Ver *“Manual de Psicoterapia de la Relación Padres-Hijos”*, Ed. Paidós y *“Temores y Fobias. Condiciones de génesis en la infancia”*, Ed. Gedisa)

Clínica infanto-juvenil-parental

Comprensión dinámica e intervenciones diversas de acuerdo a la psicopatología específica

Procedimientos clínicos para el diagnóstico infanto-juvenil: hora de juego, test proyectivos, entrevistas vinculares y familiares. Evaluación de la capacidad reflexiva de los padres. Acción terapéutica: entre la interacción y la subjetividad.

Infancia temprana. Protocolos de evaluación del apego y de la sensibilidad parental. Trastornos tempranos y el apego desorganizado. Tipos de intervenciones en el vínculo de gran eficacia terapéutica

Espectro de los trastornos de ansiedad que subyacen a los déficit de atención, hiperkinesis, trastornos de conducta, dificultades de aprendizaje. Trabajo con padres que desconocen la ansiedad de los hijos. Técnicas para la regulación emocional y para enfrentar el riesgo narcisista

Efectos del maltrato, abuso y trauma. Estados depresivos y trastornos de la autoestima. Trastornos por conflicto y por déficit. Especificidad y variaciones del rol terapéutico en los trastornos por déficit.

Adolescencia. Anorexia-bulimia, violencia con los padres, trastorno borderline. Retos de la sexualidad precoz normalizada. Alcohol y ciberacoso

Formación acreditada por



Ilustre Colegio Oficial de Médicos de Madrid
Comisión de Médicos Psicoterapeutas



ELIPSIS Diego de León, 44 - 3º izq. 28006 Madrid. Tlf. 91 411 24 42 / 91 564 62 27. Fax: 91 564 50 55 -
secretariaforum@aperturas.org www.psicoterapiapsicoanalitica.com

Más de 2.000 personas asisten al Acto de los nuevos licenciados y graduados en Psicología por la Universidad Autónoma de Madrid

Más de 2.000 personas, entre las que se encontraban estudiantes, profesores y familiares, asistieron en el Hotel Auditorium, al acto de Graduación de los nuevos licenciados y graduados en Psicología por la Universidad Autónoma de Madrid.

El acto estuvo presidido por D^a Ángela Barrios, Vicerrectora de Estudiantes de la UAM, D. Jorge López, Decano de la Facultad de Psicología de la UAM, D^a Elena Martín, Profesora del Departamento de Psicología Evolutiva y de la Educación de la Facultad de Psicología de la UAM y D^a María Antonia Álvarez-Monteserín Rodríguez, Vicedecana del Colegio Oficial de Psicólogos de Madrid.

Durante este acto, la Vicedecana del Colegio, dio la bienvenida a los cerca de 300 nuevos licenciados y graduados en Psicología que se incorporan al mundo profesional y puso a su disposición el Colegio, a través de sus distintas áreas de trabajo y sus secciones profesionales, con el objetivo de colaborar con ellos y ayudarles a encontrar orientación e información útil para su futuro profesional.

El Colegio entregó a los nuevos graduados y licenciados en Psicología el *Código Deontológico del Psicólogo*, destinado a servir como regla de conducta profesional en el ejercicio de la Psicología en cualquiera de sus modalidades.



La Vicedecana del Colegio, D^a M^a Antonia Álvarez-Monteserín, hace entrega del diploma acreditativo a una nueva graduada en Psicología.



300 nuevos graduados en Psicología reciben el Código Deontológico del Psicólogo



Más de 2.000 personas asistieron al acto de Graduación de la UAM

¿QUÉ DISTINGUE A LA PSICOTERAPIA PSICOANALÍTICA ACTUAL?

- La psicoterapia psicoanalítica moderna trata no sólo los síntomas, sino también los tipos de deseos, de ambiciones, las angustias que en toda persona determinan sus formas de relacionarse con los demás, las razones de elección de pareja, los sometimientos, por miedo o por culpa, a figuras dominantes/maltratadoras.
- Permite una integración de la personalidad, entender la conducta actual en relación con las experiencias de la infancia, de la adolescencia, de episodios significativos en la vida.
- Permite encontrar en cada persona aquello que le es propio, superando el sometimiento a mandatos de los padres o la pareja, retomando un desarrollo emocional y cognitivo que fue distorsionado por necesidades de adaptación.

El curso, por tanto, ofrece a los alumnos una oportunidad para revisar sus propias vidas en función de los conocimientos que irán adquiriendo

Psicoterapia basada en un análisis integrador

muy distinto del clásico que, tomando en cuenta la profunda comprensión psicoanalítica sobre la vida consciente e inconsciente, incorpora los conocimientos actuales en psicología cognitiva y neurociencia y otorga un papel relevante a la realidad exterior, a las relaciones interpersonales y a los traumas que, a lo largo de la vida, moldean el carácter y dan lugar a los síntomas.

Profesores

con reconocimiento internacional, con libros y artículos sobre psicopatología y técnica de psicoterapia, que han recorrido el psicoanálisis clásico pero que han integrado esa formación con las corrientes actuales de diferentes escuelas de psicoterapia, que han desarrollado un modelo no reduccionista, integrador, con coherencia teórica y clínica.

Psicoterapia activa, flexible en su técnica

adaptada específicamente a los objetivos del tratamiento, al tipo de paciente, a la modalidad de patología, a las intervenciones en crisis, a los tratamientos de larga duración y a la psicoterapia breve en instituciones (hospitales y centros de salud).

Enseñanza eminentemente clínica

desde el comienzo, y mediante la presentación de casos clínicos y de vídeos, entrena en cómo intervenir concretamente, qué decir, cómo encarar y modificar los síntomas, cómo modificar relaciones interpersonales autoderrotantes

Más de 1700 psicólogos y médicos han seguido estos cursos desde 1986

Universidad Pontificia Comillas (Madrid)



te ofrece los siguientes títulos:

ESPECIALISTA UNIVERSITARIO EN CLÍNICA Y PSICOTERAPIA PSICOANALÍTICA

Director Académico: Prof. Dr. Hugo Bleichmar

ESPECIALISTA UNIVERSITARIO EN CLÍNICA Y PSICOTERAPIA PSICOANALÍTICA: EL NIÑO/A Y SU FAMILIA

Directora Académica: Prof. Dra. Emilce Dio Bleichmar

Los dos cursos, de 2 años de duración cada uno, son totalmente independientes entre sí (puede inscribirse en sólo uno de ellos), son organizados por la Universidad Pontificia Comillas (MADRID), que es la que expide los títulos correspondientes, siendo ELIPSIS, en tanto entidad colaboradora de la Universidad y dirigida por profesores de la misma, la encargada de impartirlos

Formación acreditada por



Ilustre Colegio Oficial de Médicos de Madrid
Comisión de Médicos Psicoterapeutas



Información en www.psicoterapiapsicoanalitica.com

ELIPSIS Diego de León, 44 - 3º izq. 28006 Madrid. Tlf. 91 411 24 42 / 91 564 62 27. Fax: 91 564 50 55

secretariaforum@aperturas.org

Cerca de 200 profesionales se dan cita en la I Jornada de la Ilusión

El pasado 6 de junio se celebró, en la sede del Instituto Cervantes de Madrid, la *I Jornada de la Ilusión* que tenía como título «*La imaginación: una llave para descubrir la Ilusión*».

Durante esta Jornada, que fue organizada por el Grupo de Psicología de la Ilusión del Colegio Oficial de Psicólogos de Madrid, y promovida por la ONCE y la Fundación ONCE, asistieron cerca de 200 profesionales, y en ella se dieron cita distintas personalidades del mundo de la cultura, el arte, la filosofía, la Psicología, la salud y la educación, que debatieron sobre el concepto y los beneficios que puede proporcionar la ilusión a la sociedad en general y a las personas en particular, así como sobre la importancia de la imaginación para acercarnos y fomentar la ilusión en cada persona y la relación existente entre la imaginación y la ilusión y su potencial beneficio para las personas.

El acto de Inauguración estuvo presidido por: D^a M^a Antonia Álvarez-Monteserín. Vicedecana del Colegio, D. Rafael Rodríguez-Ponga. Secretario General del Instituto Cervantes de España, D^a Patricia Sanz. Directora General Adjunta de Servicios Sociales para Afiliados de la ONCE y D^a Lecina Fernández. Coordinadora de Grupo Trabajo Psicología de la Ilusión del Colegio Oficial de Psicólogos de Madrid.

La primera mesa, “La Imaginación desde la Filosofía, la Psicología y el Arte: el binomio Ilusión&Imaginación”, fue moderada por D. Juan Cruz y contó con las ponencias de D. Ignacio Gómez de Liaño, D^a Lecina Fernández y los arquitectos del Colegio Picado/de Blas, que hicieron énfasis en la importancia de la imaginación y la ilusión en la vida, en el comportamiento del ser humano, y en su potencial para el crecimiento de las personas. Se comentaron diferentes formas de entrenar la imaginación para aprender con ella a descubrir la ilusión y cómo despertar la imaginación desde la ilusión.

En la Mesa de Debate, moderada por D^a Lecina Fernández, D. Alberto Fernández-Liria comentó el binomio Imagenación-Ilusión desde la psiquiatría y desde la psicoterapia; D^a María del Río, D. Daniel Torres y D^a Antonia Torres, desde el ámbito educativo y D. Pablo Cueva y D. Paco Roca desde el ámbito social.

El Grupo de Trabajo Psicología de la Ilusión” del Colegio llevó a cabo por la tarde el Taller “Fomentar ilusión”. Se realizaron diversos ejercicios prácticos para fomentar la ilusión, con una gran participación de los asistentes.



Mesa de debate sobre la «Aplicación de la Imaginación en las áreas de la salud, educativa y social»



Mesa redonda sobre la «La Imaginación desde la Filosofía, la Psicología y el Arte»



Cerca de 200 de profesionales asistieron a la Jornada



Acto de Inauguración de la Jornada



Curso Académico 2014-15. Abierto plazo de inscripción

**ESPECIALISTA EN
PSICOLOGÍA CLÍNICA Y
DE LA SALUD**

Dirigido a Psicólogos

**MÁSTER
UNIVERSITARIO EN
PSICOTERAPIA BREVE**

Título de la U.S.J.

**MÁSTER EN
PSICOLOGÍA CLÍNICA
Y PSICOTERAPIA**

Dirigido a Psicólogos

Desarrollados en cursos independientes, en dos modalidades: presencial / a distancia

- 🌱 Experto Universitario en Psicoterapia Breve con Niños y Adolescentes
- 🌱 Experto Universitario en Medicina Psicosomática y Psicología de la Salud
- 🌱 Experto Universitario en Trastornos de Personalidad
- 🌱 Experto Universitario en Psicopatología y Psiquiatría
- 🌱 Experto Universitario en Evaluación Psicológica y Psicodiagnóstico
- 🌱 Experto Universitario en Psicoterapia Breve
- 🌱 Experto Universitario en Clínica e Intervención en Trauma (Incluye diploma de formación en EMDR)
- 🌱 Experto Universitario en Psicoterapia del Maltrato
- 🌱 Experto en Trastornos del Comportamiento Alimentario
- 🌱 Experto en Psicofarmacología Clínica
- 🌱 Experto en Psicogeriatría

PRACTICUM: PRÁCTICA CLÍNICA SUPERVISADA

Acreditan:



Más información sobre temarios, sedes y profesores en www.psicociencias.com

SECRETARÍA

C/ Solano, 35 - 3º B (Prado de Somosaguas) - 28223 Pozuelo de Alarcón (Madrid)

Tel.: 91 518 51 98 - psicosomatica@psicociencias.com

Emotivo acto de homenaje a Enrique Gallego. Un referente de la Psicología Educativa Madrileña

El pasado 3 de junio el Colegio Oficial de Psicólogos de Madrid y la Sección de Psicología Educativa del Colegio realizaron un emotivo y sentido homenaje al psicólogo educativo D. Enrique Gallego Gallardo.

D. Enrique Gallego, uno de los referentes de la Psicología Educativa madrileña, falleció el pasado 18 de octubre de 2013, fue de los colegiados que más luchó por defender y desarrollar la Psicología Educativa en España en general y en la Comunidad de Madrid muy en particular.

D. Enrique Gallego nació en Albacete en 1950 y se licenció en Filosofía y Letras Sección Psicología en 1974. Recién licenciado consiguió, junto a otros psicólogos, que se creara la Sección de Psicología en el Colegio de Doctores y Licenciados, germen del actual Colegio Oficial de Psicólogos. Desde esta sección, en 1976 formó parte activa de la Comisión de Psicólogos en los Barrios, cuyo trabajo fue fundamental para divulgar y dar a conocer a la sociedad las aportaciones que podía hacer la Psicología para la mejora de la calidad de vida de los ciudadanos.

Nuestro compañero D. Enrique Gallego, miembro del Servicio Psicopedagógico Municipal de Getafe desde 1980, fue uno de los mayores promotores de la Psicología Educativa como servicio público.

Desde su creación en 1995, formó parte del Consejo Editorial de la revista Psicología Educativa. Perteneció a la Sección de Psicología Educativa del Colegio de Psicólogos, como miembro de su Junta Directiva, desde la creación de esta en 1998. Además, escribió diversos artículos sobre absentismo escolar y atención comunitaria psicológica y educativa en los servicios municipales de atención comunitaria.

Durante el acto intervinieron: D^a M^a Antonia Álvarez-Monteserín, Vicedecana del Colegio Oficial de Psicólogos de Madrid, D. Adolfo Hernández Gordillo, compañero y amigo de D. Enrique Gallego desde el inicio de su carrera que compartieron juntos, D^a Soledad Jiménez, compañera en su vida personal y profesional desde los 14 años y D. Mateo Martínez Isaac compañero de D. Enrique Gallego desde la creación de la Junta Directiva de la Sección de Psicología Educativa del Colegio, y D. Miguel Ángel Gallardo primo hermano de D. Enrique, así como diferentes compañeros y amigos.





**INSTITUTO DE ORIENTACIÓN
PSICOLÓGICA EOS**

NOVEDAD

TRATADO DE PSICOPATOLOGÍA CRIMINAL

PSICOLOGÍA JURÍDICA Y PSIQUIATRÍA FORENSE

En la presente obra, 68 expertos de todo el mundo, a lo largo de 1236 páginas divididas en 51 capítulos, desarrollan en profundidad los temas de mayor interés para los profesionales que trabajan en el marco de la PSICOPATOLOGÍA CRIMINAL.

Como muestra enunciamos algunos capítulos:

- Psicología Jurídica y sus Áreas de Aplicación.
- Psicología Jurídica del Menor.
- Psicología Jurídica Penitenciaria.
- Psicopatología, Delincuencia e Imputabilidad.
- Simulación: trastornos simulados más frecuentes y su evaluación.
- Delincentes Sexuales: víctima y verdugo.
- La Evaluación Pericial Psicológica.
- Trastorno Mental y Delito.
- Homicidas y Asesinos: conceptualización, perfiles e intervención.
- Delincentes Psicópatas: ¿Son delincentes especiales?
- Asesinos en Serie, Psicópatas Criminales y Delincentes Violentos.
- Trastornos Psicóticos.
- Trastornos Somatomorfos.
- Trastorno Límite de la Personalidad.
- Victimología Criminal y Forense



I.S.B.N.: 978-84-9727-509-5 • 1236 páginas • 2 volúmenes • 80 €



Todo el proyecto surge de la iniciativa de un gran experto en la materia e incansable trabajador, siendo posteriormente también el coordinador: **JOSÉ MANUEL POZUECO ROMERO.**



EOS Psicología



@eospsicologia



eos.es

OFICINAS CENTRALES

Avda. Reina Victoria, 8, 2ª planta • 91 554 12 04 • www.eos.es • eos@eos.es

El Colegio estuvo presente en el III Congreso Internacional Coaching Ejecutivo



El Colegio Oficial de Psicólogos de Madrid estuvo presente en el **III Congreso Internacional Coaching Ejecutivo**, que se celebró los días 29 y 30 de mayo bajo el lema «Excelencia y Rigor en el Coaching de Empresa», y que estuvo organizado por la Asociación Española de Coaching Ejecutivo-Organizativo y Mentoring (AECOP).

El Colegio situó un punto de información desde el cual realizó una labor de divulgación y promoción de las múltiples actividades que realizan tanto la Vocalía de Psicología del Trabajo, Organizaciones y Recursos Humanos como la Sección y sus grupos de trabajo. Además, se promocionó la revista científica profesional *Psicología del Trabajo y de las Organizaciones*, que edita el Colegio y se realizó divulgación de aquellos artículos relacionados con el Coaching que se están escribiendo desde el grupo de trabajo *Psicología y Coaching* del Colegio, además se promocionó los grupos de trabajo que actualmente existen en el Colegio dentro del área de Psicología del Trabajo, Organizaciones y Recursos Humanos: *Psicología y Coaching*, *Psicología y Buenas Prácticas en la Selección de Personas*, *Psicología y Salud Laboral*, *Psicología, Formación y Desarrollo de Personas* y *Psicología Positiva Aplicada*.

En este congreso, de una forma amena y participativa, se profundizó sobre la excelencia, calidad y responsabilidad del coaching ejecutivo en las empresas, planteados desde dos pilares básicos,

la ciencia y la Ética. Actividades y espacios fueron diseñados para ofrecer una oportunidad de intervenir, participar y compartir experiencias, buenas prácticas e inquietudes, ofreciendo además tiempo de ocio formativo conjunto y espacios para la convivencia y la relación social.

Publicidad

PRomover:

Te abonamos
el 10%
de tu cuota de
colegiado*.

El banco de las mejores empresas. Y el tuyo.

Abonarte el 10% de tu cuota* de colegiado hasta un máximo de 100 euros al año por cuenta es una manera de promover tus intereses profesionales, ¿no crees?

Si eres miembro del **Colegio Oficial de Psicólogos de Madrid** y buscas promover tu trabajo, proteger tus intereses o tus valores profesionales, con **Banco Sabadell** puedes.

Al fin y al cabo, somos el banco de las mejores empresas.

O lo que es lo mismo, **el banco de los mejores profesionales: el tuyo.**

Liámanos al 902 383 666, identifíquese como miembro de su colectivo, organicemos una reunión y empecemos a trabajar.

sabadellprofessional.com

*Hasta un máximo de 100 euros anuales por cuenta, con la cuota domiciliada.

Sabadell
Professional



Captura el código QR y
conoce nuestra news
'Professional Informa'



PROTOSCOLOS DE PSICOTERAPIA®

*El sistema más vendido de planes de tratamiento
para los profesionales de la salud mental.*

DISPONIBLES EN LAS MEJORES LIBRERIAS DE ESPAÑA Y EN FORMATO E-BOOK

PLANES DE TRATAMIENTO PARA LA PSICOTERAPIA CON ADULTOS

Arthur E. Jongsma (Autor), L. Mark Peterson (Autor),
Timothy J. Bruce (Redactor), Montserrat Foz Casals (Traductora)



30/07/2013
ISBN:
978-8494025051
334 páginas
Tapa blanda
PVP 29,50 €

Editorial Eleftheria SL
Colección: Protocolos
de psicoterapia®
Idioma: Español

- Planes de tratamiento para 43 problemas conductuales motivo de consulta.
- Más de 1.000 metas, objetivos e intervenciones de tratamiento.
- Una guía paso a paso para diseñar planes de tratamiento válidos para organismos de financiación, aseguradoras y otras instituciones.
- Nuevos tratamientos basados en la evidencia como exigen muchos organismos sanitarios públicos y aseguradoras privadas.

PLANES DE TRATAMIENTO PARA LA PSICOTERAPIA DE LAS ADICCIONES

Robert R. Perkinson (Autor), Arthur E. Jongsma (Autor),
Timothy J. Bruce (Redactor), Montserrat Foz Casals (Traductora)



27/12/2013
ISBN:
978-84-940250-9-9
423 páginas
Tapa blanda
PVP 35,59 €

Editorial Eleftheria SL
Colección: Protocolos
de psicoterapia®
Idioma: Español

- En *Planes de tratamiento para la psicoterapia de las adicciones*, encontrará todos los elementos necesarios para diseñar rápida y fácilmente planes de tratamiento formales cumpliendo los requisitos de sociedades médicas, compañías de seguros, organismos de financiación y administraciones públicas.
- Una edición con intervenciones terapéuticas basadas en la evidencia y demostradas empíricamente.
- Organizada en torno a 44 principales problemas motivo de consulta, como problemas de TDAH, rasgos fronterizos, desórdenes alimenticios, ludopatías, impulsividad, psicosis, ansiedad social y abuso de sustancias.
- Se proponen más de 1.000 metas, objetivos e intervenciones de tratamiento, que puede completar con sus propias opciones de tratamiento.

Para mayor información sobre los **PROTOSCOLOS DE PSICOTERAPIA®** visite nuestra web:
www.editorialeleftheria.com



Nuevo Grupo de Trabajo sobre Psicología Forense

Recientemente se ha puesto en marcha en el Colegio un nuevo grupo de trabajo sobre *Psicología Forense*. Con la creación de este grupo ya son un total de 35 los grupos de trabajo que están en activo, en los que participan cerca de 1000 colegiados.

El grupo de trabajo de *Psicología Forense* surge como resultado de una creciente inquietud por parte de los alumnos de los IV Promoción del Curso de Especialista en Psicología Forense de encontrar un lugar donde compartir experiencias y continuar con la formación como psicólogos forenses. Este grupo de trabajo nace como respuesta a una necesidad cada vez mayor de ampliar el conocimiento así como para el intercambio de experiencias entre profesionales de manera formal.

El objetivo principal de este grupo es promover un lugar de encuentro donde actualizar y compartir conocimientos, potenciar redes de investigación y formación en el ámbito de la psicología forense, además de analizar cuestiones derivadas de la práctica profesional.



Clausura de la V edición del Curso de Experto en Psicología y Coaching Deportivo

El 29 de marzo se celebró el acto de clausura de la V edición del Curso de de Experto en Psicología y Coaching Deportivo, organizado por el Colegio Oficial de Psicólogos de Madrid y la Asociación Española de Psicología y Coaching Deportivo (AEPCODE), con la colaboración del Club Atlético de Madrid, entre otras instituciones deportivas.

Este curso está basado en una perspectiva Científico-Profesional y una metodología de trabajo teórico-práctica, que orienta la actividad formativa para que los asistentes asimilen los conceptos y habilidades en coaching deportivo. Durante el curso se ha realizado, entre otros aspectos, un entrenamiento intensivo compuesto de sesiones presenciales, trabajos personales, prácticas controladas, prácticas con deportistas y análisis de competencias.



Reuniones recientes más destacadas a las que han asistido miembros de la Junta de Gobierno del Colegio

En esta sección informamos de las reuniones recientes más destacadas a las que han asistido miembros de la Junta de Gobierno del Colegio Oficial de Psicólogos de Madrid y los asuntos y temas tratados en ellas.

Asociación Madrileña de Salud Pública (AMASP). El pasado 5 de mayo, D. Juan Carlos Duro, Vocal de la Junta de Gobierno del Colegio, mantuvo una reunión con D. Miguel Carrasco, Presidente de la Asociación Madrileña de Salud Pública, para abordar el asunto de la formación especializada en Salud Pública.

Ministerio de Empleo y Seguridad Social. El pasado 26 de mayo, D. Fernando Chacón, Decano del Colegio, mantuvo una reunión con D^a María Dolores Limón, Directora Instituto Nacional de Seguridad e Higiene en el Trabajo, donde se abordó el asunto de la elaboración de una Estrategia Española de Seguridad y Salud en el Trabajo 2014-2020.

Consejería de Asuntos Sociales de la Comunidad de Madrid. El pasado 27 de mayo, D. Fernando Chacón, Decano del Colegio, mantuvo una reunión con D^a Carmen Balfagón, Secretaria General Técnica de la Consejería de Asuntos Sociales de la Comunidad de Madrid, para abordar la situación de los psicólogos que trabajan en Centros de Servicios Sociales no inscritos en el Registro de Centros Sanitarios.

Instituto Madrileño de la Familia y el Menor. El pasado 10 de junio, D. Fernando Chacón, Decano del Colegio, y D^a María Antonia Álvarez-Monteserín, Vice-Decana del Colegio, mantuvieron una reunión con D^a María José Barrero, Directora Gerente del Instituto Madrileño de la Familia y el Menor (IMFM), en relación a un convenio de colaboración en materia de Adopciones Internacionales.



Reunión de trabajo de la Junta de Gobierno del Colegio Oficial de Psicólogos de Madrid

Publicidad

¿Te gustaría especializarte en niños y familias?

MÁSTER EN TERAPIA COGNITIVO-CONDUCTUAL CON NIÑOS Y ADOLESCENTES

MÁSTER EN TERAPIA FAMILIAR SISTÉMICA

- Curso académico de enero a diciembre de 2015
- 60 ECTS (200 horas de prácticas)
- Clases presenciales impartidas en dos mañanas y/o tardes semanales
- Prácticas en horario de mañana y/o tarde



RIGOR Y CALIDAD
APRENDIZAJE PRÁCTICO

chs.upcomillas.es
fmateos@chs.upcomillas.es



Más de 450 corredores participaron en la III Carrera Popular Psicología por la Salud

El Colegio Oficial de Psicólogos de Madrid y la Facultad de Psicología de la Universidad Complutense de Madrid, en colaboración con la Fundación ATRESMEDIA, Coca-Cola, Huna Comunicación, 1ª Escuela de Quiromasaje de Madrid, Liceo Sorolla, el Ayuntamiento de Pozuelo de Alarcón y Brokers´88, organizaron la tercera edición de la **III Carrera Popular Solidaria. Psicología por la Salud 2014**.

La carrera se celebró el **pasado 24 de mayo**, en un atractivo recorrido por el Campus de Somosaguas. En esta prueba participaron psicólogos y psicólogas, estudiantes de Psicología y amigos de la Psicología, así como a todos sus familiares, además de numerosos los corredores populares que quisieron participar en esta carrera solidaria.

La carrera tuvo carácter solidario. La inscripción a la carrera, en esta ocasión la aportación económica que han realizado los distintos patrocinadores, se ha **destinado íntegramente a «promover la mejora del ambiente en el entorno escolar»**. En concreto, se ha realizado la edición de la Guía *Cyberbullying: prevenir y actuar*, que se enviará a todos los centros educativos de la Comunidad de Madrid.

La carrera constó de dos pruebas. La primera prueba estaba destinada a los más pequeños, de entre 8 y 12 años de edad, y su recorrido fue de 2,200 km. La segunda prueba, dirigida a los adultos, tanto en categoría masculina como femenina, tuvo un recorrido de 6,700 km.

Como en la anterior edición, los tres primeros clasificados de las categorías infantil, sénior masculino y sénior femenino recibieron sus correspondientes trofeos. Además, también recibieron trofeos el primer psicólogo y la primera psicóloga colegiados que llegaron a la meta, y todos los niños que participaron en la carrera recibieron una medalla conmemorativa de su participación. Además cada uno de los corredores recibió, al finalizar la carrera, un diploma personalizado de su participación.

Los ganadores de esta segunda edición fueron:

- **Categoría Infantil:** Primer clasificado: D. Cesar Lucas Fernández, Segundo clasificado: D. Ariel Cardazo y Tercer clasificado: D. Andrés Medina.
- **Categoría Sénior Femenina:** Primera clasificada: D^a Esther Ramos Martínez, Segunda clasificada: D^a Irene Martí Álvarez, Tercera clasificada: Victoria Pradilla y Primera clasificada psicóloga colegiada: D^a Marta Santacreu Ivars.
- **Categoría Sénior Masculina:** Primer clasificado: D. Luis Aparicio Cabezas, Segundo clasificado: D. Luis Llorente Alonso, Tercer clasificado: D. Cesar Deleito y Primer clasificado psicólogo colegiado: D. José Alberto Tabernero Castro.

La entrega de premios corrió a cargo de: D. Carlos Gallego. Decano de la Facultad de Psicología de la UCM, D^a M^a Antonia Álvarez-Monteserín. Vicedecana del Colegio, D^a Carmen Bieger, Directora de la Fundación ATRESMEDIA, D. Andrés Arias, Vicerrector de Relaciones Internacionales de la UCM, D^a Nieves Rojo, Vicedecana de Ordenación Académica de la Facultad de Psicología de la UCM, D^a Yolanda García. Secretaria de la Facultad de Psicología, D. Javier Urra, Psicólogo Colegiado.





Como novedad en esta edición los corredores contaron con chips que le permitieron la medición de tiempos y la determinación del ritmo individual de carrera de cada participante. La clasificación final de la prueba puede verse en la página web del Colegio (www.copmadrid.org).

Los corredores que participaron en la carrera pudieron disfrutar de una zona de avituallamiento y también de un área de masaje que puso en funcionamiento la 1ª Escuela de Quiromasaje de Madrid-EQM antes y después de la Carrera y que fue atendida por 8 masajistas deportivos.

Así mismo, para que toda la familia pudiera aprovechar la oportunidad de ocio que ofrecía la carrera, la organización habilitó una zona infantil atendida por monitores de tiempo libre, con material cedido por el Centro Liceo Sorolla. En esta zona infantil se realizaron las siguientes actividades: talleres (pinta-caras, en el que las monitoras y monitores pintaron la cara de los niños que quisieron; abalorios, en el que los más mayores pudieron confeccionar sus propias pulseras y collares; gran mural de pintura libre, en el que todos los niños pintaron su dibujo para decorar la pared del recinto), juegos al aire libre (predeportivos): juegos con pelota (balón prisionero, encesta en el aro...), juegos en grupo dirigidos y juego libre, juegos de mesa, etc.

El Grupo de Trabajo de Psicología del Deporte del Colegio, que cuenta con psicólogos expertos en atletismo popular, al igual que el año pasado, puso en funcionamiento, un área de consulta sobre aspectos de la carrera como: preparación, afrontamiento, técnica, objetivos y otros. Fueron numerosos los participantes que se interesaron y solicitaron información sobre cómo preparar la carrera tanto física como psicológicamente.

La alta participación, el carácter festivo y solidario de esta carrera, las felicitaciones recogidas por el Colegio y la ayuda que hemos recibido de numerosas entidades, nos animan a organizar el próximo año la cuarta edición.



XXI Noche de la Psicología de Madrid contó con la presencia de más de 200 personas

El pasado 11 de junio se celebró en el Casino de Madrid la *XXI Noche de la Psicología de Madrid*, que contó con la colaboración de Liberty Seguros y la Correduría de Seguros Broker's 88, y en la que se dieron cita más de 200 personas representantes del mundo académico, instituciones, medios de comunicación, psicólogos e invitados, con el objetivo de conmemorar el desarrollo de la Psicología en la Comunidad de Madrid.

Durante el acto, que fue presentado por el periodista de Onda Cero, D. Javier Ruiz Taboada, se hizo entrega de las diferentes distinciones del Colegio: Menciones Honoríficas del Colegio a aquellas personalidades que se han destacado por su dedicación y labor desinteresada en defensa y promoción de la Psicología y los galardones de la *XXI edición del Premio de Psicología «Rafael Burgaleta»*, la *XXXII edición de los Premios de Periodismo*, así como de la *IX edición de los Premios de Psicología «Lafourcade-Ponce»*.

Para clausurar el acto, el Presidente del Colegio Oficial de Psicólogos de Madrid, D. Fernando Chacón, tomó la palabra y agradeció la presencia a todos los asistentes a este acto tan emotivo para todos los psicólogos de la Comunidad de Madrid, destacando así mismo los grandes objetivos conseguidos durante el último año y retos que afrontarán el Colegio y la Psicología próximamente.



D. Fernando Chacón, Decano del Colegio, hace entrega a D. Francisco Javier Vieira Morante, Presidente del Tribunal Superior de Justicia de Madrid, de la Mención Honorífica del Colegio.



D. Fernando Chacón, Decano del Colegio, hace entrega a D. Pedro Núñez Morgades, Diputado de la Asamblea de Madrid, de la Mención Honorífica del Colegio.



D. Fernando Chacón, Decano del Colegio, hace entrega a los psicólogos colegiados D. Miguel Costa Cabanillas y D. Ernesto López Méndez, de la Mención Honorífica del Colegio.



D. Vicente Prieto, Miembro de la Junta de Gobierno del Colegio, hace entrega del Primer Premio Ex Aequo de Psicología «Rafael Burgaleta» a D. José Antonio León, D. José Moreno y Dª Lorena Martín, por el trabajo «Prueba de evaluación de estrategias de resumen. Elaboración de una prueba estandarizada para Primaria, Secundaria y Universidad».



D. Juan Carlos Duro, Miembro de la Junta de Gobierno del Colegio, hace entrega del Primer Premio Ex Aequo de Psicología «Rafael Burgaleta» a D. Andrés Losada, D^a María Márquez, D^a Rosa Romero, y D^a Virginia Fernández por el trabajo «Terapia de Aceptación y Compromiso versus Terapia Cognitivo-Conductual para cuidadores familiares de personas con demencia: resultados de un estudio aleatorizado».



D^a Timanfaya Hernández, Miembro de la Junta de Gobierno del Colegio, hace entrega del Accésit del Premio de Psicología «Rafael Burgaleta» a D^a M^a Ángeles de la Cruz, D^a M^a Elena de la Peña y D. José Manuel Andreu Rodríguez, por el trabajo «Factores de vulnerabilidad psicológica en mujeres víctimas de agresión sexual».



D^a Miriam González, Miembro de la Junta de Gobierno del Colegio, hace entrega del Primer Premio de Periodismo Ex Aequo a D^a Vanessa Fernández, por la calidad de sus colaboraciones en los medios de comunicación.



D^a M^a Antonia Álvarez-Monteserín, Vicedecana del Colegio, hace entrega del Premio Especial del Jurado a la Mejor Labor de Divulgación a D. Alfonso Nasarre, Director de Radio Nacional de España, por la difusión y promoción que realiza esta cadena de la Psicología.



D^a María del Rocío Gómez, Vicesecretaria de la Junta de Gobierno del Colegio, hace entrega del Premio de Comunicación a los representantes de «elmundosalud.es», D. José Luis De la Serna, Jefe de Área de Salud de El Mundo, D^a María Valeria, D^a Beatriz Gómez, D^a Ángeles López.



D. Pedro Rodríguez, Miembro de la Junta de Gobierno del Colegio, hace entrega del Primer Premio de Periodismo Ex Aequo a D. Luis Muiño, por la calidad de sus colaboraciones en los medios de comunicación.



D. José Antonio Luengo, Miembro de la Junta de Gobierno del Colegio, hace entrega del Accésit Honorífico del Premio de Periodismo al programa «Acento Robinson» representado por D^a María Gómez, Productora del programa y D. Alejo García-Naveira, psicólogo colaborador del mismo.



D. Alfonso Peña, Director Comercial Zona Centro Libedrety Seguros, hace entrega del accésit honorífico del Premio de Periodismo a D^a José Antonio Molina por la calidad de sus intervenciones en los medios de comunicación.



D. José Luis Echevarria, Presidente de la Fundación Lafourcade-Ponce, hace entrega del Premio de Psicología Fundación Lafourcade-Ponce en su Modalidad de Investigación a D^a María González, D^a Noelia Morán y D^a María Paz García Vera, por el trabajo “Agresión psicológica y física de hijos a padres. Análisis diádico”.



D. Miguel Ángel Santed, Decano de la Facultad de Psicología de la UNED, hace entrega del Premio de Psicología Fundación Lafourcade-Ponce Modalidad de Aplicación, a D^a Miriam Blanco Hurtado y D. Santos Solano, por el trabajo “Bienestar emocional y resolución de problemas: intervención multidisciplinar en obesidad infantil desde atención primaria”.



Premiados en la XXI Noche de la Psicología de Madrid.

El Colegio participa en la 16ª Semana del Cortometraje de Madrid con una Sesión de Corto/Terapia “Vivir y Trabajar”



El pasado 22 de mayo, el Grupo de trabajo “Psicología y Artes Audiovisuales y Escénicas” del Colegio, participó por cuarto año consecutivo en la Semana del Cortometraje de la Comunidad de Madrid, en una nueva sesión de Corto/Terapia, que este año, se dedicó a la psicología del trabajo, y llevó por título “Vivir y trabajar”.

La 16ª edición de la Semana del Cortometraje, que tuvo como objetivo promover la divulgación del cortometraje entre el público madrileño, dando a conocer las propuestas de nuevos realizadores. Su eje central es la muestra de cortometrajes a concurso, alrededor de la cual, se han ido creando multitud de talleres, encuentros profesionales, coloquios, actividades formativas, y sesiones especiales como Corto/Terapia, un punto de encuentro entre cineastas y psicólogos.

La sesión de este año, “Vivir y trabajar”, comenzó con una breve presentación de D. Luis Miguel Rodríguez (moderador) y Dª Ana Fernández (coordinadora del grupo Psicología y audiovisuales del Colegio), tras la cual se proyectaron los cuatro cortos seleccionados para la ocasión: “Helsinki”, de D. Juan Beiro; “La media pena”, de Sergio Barrejón; “El nacimiento”, de D. Xavi Sala y “El vendedor del año”, de D. Coté Soler. A continuación, se formó una mesa de debate integrada por la guionista Dª Susana López, (“Helsinki”), el productor D. Carlos Medina, y las psicólogas Dª Ángeles Garrido, Dª Leire Bullain y Dª Patricia de la Fuente.

El coloquio se abrió con una puesta en común de los temas psicológicos, tales como la conciliación entre la vida personal y laboral, la influencia del ambiente laboral en el rendimiento y la salud de los trabajadores, el complejo y sistemático proceso del acoso laboral, y el silenciado y delicado tema del suicidio.

Por su parte, los cineastas compartieron con el público el nacimiento de la idea creativa que daría lugar a sus respectivos guiones. “El vendedor del año”, inspirada en un caso real, dio a conocer la manipulación silenciosa que algunas personas en un puesto de poder, pueden ejercer sobre otras más débiles, para corromperlas o minarlas, aprovechando su vulnerabilidad. Este cortometraje permitió desgranar las fases que definen el acoso laboral (observación de la víctima, búsqueda de cualquier error o vulnerabilidad, generación de culpa, despido voluntario o forzado), así como las formas de evitarlo, teniendo como aliados en primer lugar la no siempre fácil “detección del abuso”, y en segundo, una actitud fuerte y segura, representada por el personaje femenino del cortometraje. Se expusieron asimismo, otras variantes, como el acoso horizontal (entre compañeros), o el vertical inverso (empleado-jefe), y el acoso sexual hacia la mujer.

Por su parte, la guionista de “Helsinki” Dª Susana López, se propuso escribir un diálogo entre dos compañeras de trabajo, a partir de la lectura de un informe estadístico, que señalaba que en la mayor parte de los guiones se mostraban “chicas hablando de chicos”, mientras que los chicos “hablaban de cosas importantes”, y quería romper el cliché. Además, también confirmó que cada vez es más frecuente consultar a psicólogos para desarrollar determinadas tramas o personajes. Este cortometraje, permitió destacar que las “buenas” relaciones laborales, influyen en rendimiento del trabajador y la interacción vida personal-laboral.

Una vez más se hizo hincapié en la interesante relación que tienen la Psicología y el audiovisual para nutrirse mutuamente de los conocimientos del otro. Realidad y ficción, ficción y realidad, dos modos de acercarnos al ser humano y reflexionar sobre él.



Últimos colegiados de Madrid [Mayo]

**YA SOMOS
13.698
COLEGIADOS**

M-01320	BITTINI ALMAZAN, PALOMA	M-27893	CABELLO ESPEJO, ANA MARÍA
M-08714	SALAMANCA LLORENTE, CARMEN	M-27894	JIMENO TAMAYO, ANA MARIA
M-11078	FERNÁNDEZ FERNÁNDEZ, EVA	M-27895	GARCÍA RODRÍGUEZ, MARÍA
M-11141	RAMÍREZ SALADO, JUANA BEGOÑA	M-27896	GORMAZ GALLEGO, SARA
M-12412	PERLES LÓPEZ, MARÍA ISABEL	M-27897	CASARRUBIOS BERNEDO, LUCÍA
M-12498	PABLO BLANCO, MARÍA DEL MAR DE	M-27898	GARCÍA SÁNCHEZ, LUIS
M-14023	VALLEJO MARTÍN, BEATRIZ	M-27899	VÁZQUEZ DE CASTRO ABADAL, ELENA
M-15604	ELIPE LÓPEZ, IRENE	M-27900	MARTÍN SIMON, MARIA CECILIA
M-16842	FERNÁNDEZ GALLEGO, SILVIA	M-27901	RIAZA RUIZ, MARÍA JESÚS
M-17905	PERAL PARRADO, JOSÉ ANTONIO	M-27902	PEREA NIETO, CHRISTIAN
M-18795	MAYOR ARENAL, LEONOR	M-27903	OCHOA RAMOS, ELENA
M-18807	PUEBLA AGRAMUNT, LAURA	M-27904	GARCÍA ALONSO, LAURA
M-20032	SÁNCHEZ MARTÍNEZ, MÁRIAM	M-27905	LOZANO DIAZ, INMACULADA
M-21028	POLO PORTILLA, BLANCA MARÍA	M-27906	MURIEL HERMOSILLA, ALEJANDRO
M-21402	LÓPEZ CAJA, ELISA	M-27907	FRANESQUI MACÍAS, BARBARA
M-22912	CANTERO MARTÍNEZ, MARTA	M-27908	PONZANÉSSI, ANDREA JUDITH
M-23784	CALURANO GARCÍA, MARÍA	M-27909	GARCÍA DEL RÍO, MARÍA NAZARET
M-24258	GONZÁLEZ BARRIO, BEATRIZ	M-27910	MOYA RODRÍGUEZ, CELIA
M-24472	HEVIA LEGUINA, BARBARA	M-27911	ANTÓN ORTEGO, EDUARDO
M-26277	IGIEL CASADO, SANDRA	M-27912	TAPIA CALLEJA, IRENE
M-27866	GARCÍA APARICIO, BELÉN	M-27913	VAQUERIZO GALLEGO, NEREA
M-27867	COHEN LEVY, SARAH SIMHA	M-27914	DELGADO ESTEBAN, MARÍA DEL ROCÍO
M-27868	ENRÍQUEZ RUBÍ, LEONTINA	M-27915	MARCHAL GALLEGO, MARIA ANGELES
M-27869	GONZÁLEZ PADRÓN, LISSET	M-27916	MARTÍNEZ PARAGES, ALEJANDRO
M-27870	PERAL REDONDO, BLANCA	M-27917	ÁLVAREZ BERZAL, PATRICIA
M-27871	SAINZ MOLINA, CAROLINA	M-27918	PÉREZ ROJAS, ISABEL
M-27872	SANJORGE CARRETERO, PATRICIA	M-27919	INIESTA SANZ, ANA
M-27873	MARTÍN CRUZ, GONZALO	M-27920	SÁNCHEZ FERNÁNDEZ, CARLOS
M-27874	SÁNCHEZ REYES, LORENA	M-27921	GARCIA-COLLANTES JARDON, BELEN
M-27875	HUNGRÍA RUIZ, JUAN ANTONIO	M-27922	GARCÍA TORNERO, AINHOA USUA
M-27876	GARCÍA MONTÉS, MARTA	M-27923	COSCOLLA GARCÍA, ALFONSO JOSÉ
M-27877	GARCÍA ALCÓN, ALICIA	M-27924	ALAYON ARMAS, JAVIER
M-27878	HERRERO FIDALGO, ANA MARÍA	M-27925	ARGUINZONIZ MORALEDA, ANA
M-27879	SUÁREZ HERNÁNDEZ, CECILIA TERESA	M-27926	MURGOITIO RODRIGUEZ, MIREN
M-27880	CARMONA MATEOS, ALBA	M-27927	MERINO LLORENTE, JAVIER
M-27881	SANZ MESTRE, PATRICIA	M-27928	FERNÁNDEZ PINTOR, ESTER MARIA
M-27882	FERNÁNDEZ-SALINEROS PÉREZ, MARTA	M-27929	DELGADO WICKE, IGNACIO
M-27883	SAIZ ROQUERO, CRISTINA	M-27930	OROZCO GARCIA, ISABEL MARIA
M-27884	GONZÁLEZ DE CASTEJÓN GALDÓN, ALMUDENA	M-27931	GARCÍA SÁNCHEZ, ESTHER
M-27885	BARRACHINA PLAZA, NEREA	M-27932	GIL HERNÁNDEZ, XERACH NAST
M-27886	ROJO CARRERA, MARTA GADEA	M-27933	SEGOVIA ARROYO, AITANA MARÍA
M-27887	ALONSO DEL ALAMO, TATIANA	M-27934	EVERTS, FRANZISKA SABINE CHARLOTTE
M-27888	MEDRANO MARTÍNEZ, PABLO	M-27935	SOTO USERA, PABLO
M-27889	GORDON SANTIAGO, SILVIA	M-27936	IRIGOYEN IRIARTE, ANA
M-27890	COLLANTES DOMINGUEZ, JORGE CARLOS	M-27937	MORAGA CANCIO, SUSANA
M-27891	RUBIO GALLEGO, HORTENSIA	M-27938	MARTÍN ÁVILA, ESTHER
M-27892	SILVA ALONSO, MARTA	M-27939	EL MIMEH GARCÍA, YOLANDA

M-27940 RUANO LÓPEZ, ELISA
 M-27941 HERRERA NAHARRO, MARTA
 M-27942 CASTILLO MARTÍN, SERGIO
 M-27943 PASCUAL MARTÍNEZ, MARIA ASUNCIÓN
 M-27944 GUTIÉRREZ MORCILLO, CLARA ISABEL
 M-27945 PRIETO AMOROS, M^a DEL MAR
 M-27946 LÓPEZ ÁLVAREZ, INÉS
 M-27947 GUEDES BETHENCOURT, JORGE
 M-27948 RODRÍGUEZ DEL CASTILLO, MARÍA MERCEDES
 M-27949 DELGADO ROMERO, PALOMA
 M-27950 SOTO LÓPEZ, TAMARA
 M-27951 TILLY, ANGÉLICA
 M-27952 TOUS DE FELIPE, ANDRÉS
 M-27953 IRIMIA NORES, ANDREA
 M-27954 LAMELA CHOUCIÑO, VERÓNICA
 M-27955 GIMÉNEZ FERNÁNDEZ, ELENA
 M-27956 IRIONDO VILLAVERDE, ODEI
 M-27957 AZÓCAR ORMAZÁBAL, AINHOA CARMEN
 M-27958 COLOM QUINTANA, CELIA
 M-27959 KISHINCHAND LUCENA, CHANDRA
 M-27960 NOTARIO OLALLA, GONZALO
 M-27961 DOLDÁN ALONSO, LAURA
 M-27962 MERINO RODRÍGUEZ, JENIFER
 M-27963 MATIAS LAGO, TAUANA VERENA
 M-27964 MARTÍN CANALES, MIRIAM
 M-27965 VALERO MARTÍNEZ, SARA
 M-27966 MORALEDA COMAMALA, MERCEDES
 M-27967 MORALEDA SÁNCHEZ, ALICIA
 M-27968 LAGO LESTAYO, IÑAKI
 M-27969 PÉREZ FERNÁNDEZ-MORENO, FÁTIMA
 M-27970 PERALTA NIETO, MARÍA
 M-27971 GONZALEZ FERNANDEZ, MARIA
 M-27972 DÍAZ FONTE, JULIA
 M-27973 GARCÍA BERNUZ, JÉSSICA
 M-27974 CARRERAS CRISTOBAL, MARÍA
 M-27975 SIGUERO FERNÁNDEZ, MARÍA ELENA
 M-27976 CABO GARCÍA, MARÍA
 M-27977 RODRÍGUEZ PELÁEZ, MARÍA EMMA

M-27978 DÍAZ MOLINERA, AMAYA
 M-27979 GARRIDO DEL HOYO, CARIDAD
 M-27980 FERNÁNDEZ LÓPEZ, LAURA
 M-27981 FUENTES DE DIEGO, ESTHER
 M-27982 ALONSO RECIO, LAURA
 M-27983 LÓPEZ ALBA, MARIO
 M-27984 DEL SOL CHECA, EMILIO
 M-27985 ARDURA ARAUJO, MARÍA BELÉN
 M-27986 GRANIZO IGUALADA, MARINA
 M-27987 GRANDE MIRANDA, ELENA
 M-27988 GONZÁLEZ DE LA CÁMARA, MARTA ESPERANZA
 M-27989 FERNÁNDEZ VICENTE, TERESA
 M-27990 PRIETO PÉREZ, ANA
 M-27991 GARCÍA RIOS, LUIS
 M-27992 GALLARDO PÉREZ, RAQUEL
 M-27993 GARCÍA BARBERA, SONIA
 M-27994 IBARBURU VALBUENA, MARÍA TERESA
 M-27995 MARTÍNEZ DE PRADO, LUIS
 M-27996 GONZÁLEZ ELICES, PATRICIA
 M-27997 DE LA VERDURA CELEMÍN, ROCÍO DEL CARMEN
 M-27998 GONZÁLEZ - LAHORE GÓMEZ, ANA
 M-27999 NAFRIA VICENTE, PATRICIA
 M-28000 MANCHÓN MUÑOZ, NATALIA
 M-28001 PICON AGREDA, MARIA ISABEL
 M-28002 LANZAS FERNANDEZ-MARTOS, DAVID
 M-28003 ORTEGA MAGÁN, MARIA DEL ROCIO
 M-28004 EGOZCUE PEDREIRA, JOAQUINA
 M-28005 GARCÍA ÁLVAREZ, EVA
 M-28006 GARCIA MAURINO RIESGO, MARIA CONCEPCION
 M-28007 RAÑA SÁNCHEZ, YOLANDA
 M-28008 RIVAS FERNÁNDEZ, MARÍA NURIA
 M-28009 RODRÍGUEZ-PONGAGUTIÉRREZ-BOLÍVAR, MARGARITA
 M-28010 HOYOS BALLESCAS, SANDRA
 M-28011 GARCÍA MAROTO, ARÁNZAZU
 M-28012 GALLEGOS OSUNA, ELENA
 M-28013 FERNÁNDEZ SÁNCHEZ, JACOBO
 M-28014 LÓPEZ HERNANDO, ELENA
 M-28015 OTERO HERAS, CATALINA



Estudiantes Asociados de Madrid

EAM-00001 CARRO GONZÁLEZ, JOSÉ DIEGO
 EAM-00002 RINCÓN VILLAREAL, YOLANDA
 EAM-00003 ASTRAY RODRÍGUEZ, TANIA
 EAM-00004 LAGUNA BONILLA, SARA
 EAM-00005 MARTÍNEZ FERNÁNDEZ, ROSA MARÍA
 EAM-00006 ROQUE BATISTA, BELINDA
 EAM-00007 GUERRA DEL VALLE, VIRGINIA
 EAM-00008 JIMÉNEZ MORILLAS, BELÉN
 EAM-00009 PÉREZ RIOJA, AGUSTINA LAURA
 EAM-00010 BLÁZQUEZ CANTERO, GEMA
 EAM-00011 LUCAS BLANCO, FERNANDO
 EAM-00012 GODOY GONZÁLEZ, MARTA ROSA
 EAM-00013 HORCAJADA GARCÍA, YOLANDA

EAM-00014 HURTADO MARTÍNEZ, CARLOS MARCOS
 EAM-00015 MARTÍN GÁZQUEZ, YOLANDA
 EAM-00016 GARCÍA PORCIEL, VANESA
 EAM-00017 DEL OLMO TRIGOS, SAMUEL
 EAM-00018 ASENJO CASTELLOTE, PABLO
 EAM-00019 MOYANO FABIAN, CARLOS
 EAM-00020 SALVADOR MARTÍNEZ, SERGIO
 EAM-00021 OTÍN DEL CASTILLO, JOSÉ MARIA
 EAM-00022 SOTO RIVERO, ANTONIO
 EAM-00023 MATEOS SÁNCHEZ, CAROLINA
 EAM-00024 CARRASCO FUENTES, JULIA
 EAM-00025 RODRÍGUEZ GARCÍA, AURELIO
 EAM-00026 LUENGO MONDEJAR, MIGUEL

Grupos de trabajo del Colegio

En la actualidad hay 35 grupos que trabajan por el desarrollo e investigación de la Psicología en sus múltiples campos de actuación, promocionando así nuestra profesión y generando nuevas expectativas profesionales.

Desde estos grupos de trabajo se impulsa el desarrollo de nuevas técnicas y procedimientos de intervención y se fomenta el encuentro entre compañeros con experiencias o intereses comunes dentro de la Psicología. Los grupos de trabajo colaboran para la difusión de nuestra profesión entre el propio colectivo y también en el ámbito social, creando y colaborando con programas de sensibilización. Se analizan las distintas aportaciones de la Psicología en diferentes ámbitos de aplicación y se generan nuevas alternativas, reforzando y difundiendo las existentes.

Los colegiados que deseen investigar o desarrollar algún tema relacionado con la Psicología pueden constituir un grupo de trabajo con aquellos colegiados que compartan el mismo interés. El Colegio facilitará la infraestructura necesaria para el desarrollo de su actividad.



PSICÓLOGOS DE URGENCIAS, EMERGENCIAS Y CATÁSTROFES

Trabaja sobre nuevas técnicas y procedimientos de intervención, duelo, etc. Los colegiados que deseen incorporarse a este grupo lo podrán hacer durante los meses de octubre, noviembre y diciembre. Para aquellos que vengan por primera vez se celebrará una sesión informativa a las 19.00 h, el día que se fije para tal efecto.

E-mail: gecopm@hotmail.es.

PSICOONCOLOGÍA Y CUIDADOS PALIATIVOS

Su objetivo principal es difundir las funciones del psicólogo en Oncología y en cuidados paliativos. Además busca promover el conocimiento en estos campos y asesorar a los colegiados que así lo soliciten.

E-mail: grupoonco@cop.es.

ENFERMEDADES NEURODEGENERATIVAS, RARAS Y CRÓNICAS (GEN)

Su objetivo principal es fomentar el encuentro entre compañeros con experiencia o interés en este tipo de enfermedades para intercambiar conocimientos y contribuir a la difusión social de nuestro papel como psicólogos creando, apoyando o colaborando con programas de sensibilización, estudio, formación e intervención psicológica en estas enfermedades.

E-mail: g.neurodeg@cop.es.

PSICOLOGÍA Y MEDITACIÓN

Tradiciones meditativas, marcos conceptuales y ámbitos de aplicación en Psicología. Las personas interesadas en formar parte del grupo deben remitir una notificación a:

E-mail: grupostrabajo@cop.es.

AULA JOVEN

Su objetivo es acercar la profesión a los estudiantes y recién licenciados en Psicología. *E-mail: aulajuven@cop.es.* Para más información, podéis visitar la página web: www.copmadrid.org/aulajoven.



PSICOLOGÍA DEL DEPORTE

Los objetivos de este grupo de trabajo son, por una parte, el estudio y análisis de la Psicología de la Actividad Física y sus aplicaciones al ámbito del deporte, el ejercicio y la educación física. Por otro lado, se pretende fomentar una comunicación fluida y reglada entre los miembros del grupo y el intercambio de experiencias entre los psicólogos colegiados interesados.

E-mail: alejopsico@europe.com.



PSICOLOGÍA Y ARTES AUDIOVISUALES Y ESCÉNICAS

Su objetivo general es la promoción de la Psicología dentro del ámbito audiovisual, abriendo así otras expectativas profesionales para los psicólogos. Algunos

ámbitos de actuación son el asesoramiento en la creación de guiones (tramas y personajes), el apoyo a la interpretación de los actores y actrices y la utilización del cine como herramienta terapéutica. Todos los colegiados que quieran pertenecer a un grupo de trabajo, deben tener una reunión previa con el coordinador o coordinadora del grupo al que deseen pertenecer.

E-mail: psico.mediosarte@cop.es.

ESTUDIO E INVESTIGACIÓN DE LA CONDUCTA SUICIDA

Los objetivos del grupo son contribuir al estudio e investigación de la conducta suicida, promover planes de prevención y apoyo a las familias y resaltar la importancia del suicidio en el ámbito nacional. Para confirmar la fecha de las reuniones y la asistencia a estas, se ruega envíen un correo electrónico a:

E-mail: grupoestudiosuicidios@yahoogroups.com.

PSICOLOGÍA Y COACHING

Este Grupo tiene como finalidad explorar, desarrollar y difundir los vínculos entre la Psicología y el Coaching y promover la figura del «Psicólogo Experto en Coaching», PsEC® como una acreditación profesional específica que reúne en su perfil recursos y conocimientos de un valor especial, ya que por la complementariedad de su capacitación, puede aportar un amplio margen de actuación, criterios de calidad y ser referente en el desarrollo profesional del Coaching. Para el logro de sus objetivos, el grupo realiza diferentes actividades de formación específica, reuniones mensuales y tiene abiertas catorce comisiones de trabajo. Más información en la web.

E-mail: psico-coach@cop.es.

HUMOR Y OPTIMISMO INTELIGENTES «RISOTERAPIA»

Este grupo nace con el objetivo general de investigar, desarrollar y divulgar el buen sentido de humor (Risoterapia), no solo entre los profesionales de la salud, sino también entre el público en general. **Próxima reunión, el 12 de junio a las 10.00 h.**

E-mail: buenhumor@cop.es.

PSICÓLOGOS VETERANOS DE MADRID

El grupo de Psicólogos Veteranos lo componen psicólogos jubilados o veteranos, cuyos objetivos son: disfrutar del presente compartiendo risas y amistad por medio del ocio y cultura; reflexionar críticamente sobre el pasado ejercicio profesional, por medio de biografías profesionales; aprender modos de vida activa después del trabajo con tertulias de relatos profesionales del paso del trabajo a la jubilación; prospeccionar futuros caminos de la psicología con mesas redondas y/o lecciones maestras de colegas eméritos de la Universidad. Las reuniones serán los lunes impares del mes, siempre que sea posible y haya disponibilidad.

E-mail: psicologosveteranos@cop.es.

PSICOLOGÍA Y ADICIONES

El objetivo principal del grupo es desarrollar una línea de trabajo dirigida al incremento del conocimiento del papel del psicólogo en las drogodependencias y en otras adicciones. Para ello se realizarán actividades de tipo técnico, divulgativas y de formación.

E-mail: grupostrabajo@cop.es.

PSICOLOGÍA Y BUENAS PRÁCTICAS EN LA SELECCIÓN DE PERSONAS

Sus objetivos son ser un grupo de reflexión de alto nivel para la disciplina del Reclutamiento y la Selección, atendiendo todo el abanico posible, desde la selección individual a la masiva, que posibilite el conocimiento y el reciclaje permanente; divulgar y promover en la sociedad el valor añadido que la Psicología y los psicólogos dan a estas actividades como la profesión más cualificada y los profesionales más capacitados. Tiene previsto realizar acciones orientadas al desarrollo profesional de los participantes (miembros o no del grupo de trabajo).

E-mail: seleccion.buenaspracticas@cop.es.

PSICOLOGÍA Y SEGURIDAD

El objetivo del grupo es el estudio y desarrollo de los aspectos de la Psicología relacionados con la seguridad y los profesionales de esta, con especial atención a la selección de personal, formación, apoyo de la Psicología en las tareas de investigación, Psicología Forense, apoyo y asistencia al personal, incidencia del desempeño profesional en el ámbito personal y familiar de los profesionales, etc. Este grupo está dirigido a profesionales miembros de las fuerzas y cuerpos de seguridad del Estado.

E-mail: grupostrabajo@cop.es.

TABAQUISMO Y PSICOLOGÍA

El objetivo del grupo es contribuir a la difusión de información actualizada sobre la intervención psicológica en tabaquismo, promoviendo el enfoque interdisciplinar y estableciendo lazos de colaboración con otras entidades que se dediquen a este ámbito. *E-mail: tabaquismopsicologia@gmail.com.*

INFANCIA Y ADOLESCENCIA

El grupo pretende difundir los avances y aportaciones de la Psicología en las intervenciones y políticas que afectan a niños, niñas y adolescentes. Como primeras áreas de estudio se plantean el sistema de protección de menores y las posibilidades de intervención de los psicólogos/as en el desarrollo sexual infantil y adolescente.
E-mail: infancia@cop.es.

PSICOLOGÍA Y DOLOR. FIBROMIALGIA Y SÍNDROMES RELACIONADOS

El objetivo principal del grupo es promover el estudio y la investigación psicológica del dolor en general y de la fibromialgia en particular, contribuyendo al desarrollo de un marco integrador de los aspectos psicológicos y sociales con los mecanismos neurobiológicos en la explicación del dolor y de los trastornos específicos que cursan con dolor. Del mismo modo, pretende favorecer la difusión del papel de la Psicología en el tratamiento del dolor y de los síndromes que cursan con dolor, tales como la fibromialgia, llevando a cabo acciones de divulgación y de formación específicas.
E-mail: grupostrabajo@cop.es.

PSICOLOGÍA Y VIOLENCIA DE GÉNERO

Este grupo está constituido por un grupo de profesionales de la Psicología que comparten un interés común en pro del colectivo de mujeres víctimas de violencia de género. La finalidad del grupo es la de llevar a cabo actuaciones de investigación, sensibilización, divulgación e intervención y se pretende contribuir al intercambio de información entre los distintos profesionales, al conocimiento y potenciación de recursos, así como a la mejora y unificación de los modelos de intervención existentes desde una perspectiva de género.
E-mail: violenciadegenero@cop.es.

PSICOLOGÍA Y SALUD LABORAL

Sus objetivos son ser un grupo de reflexión de alto nivel sobre el papel del psicólogo en la evaluación, prevención e intervención de los riesgos psicosociales y el fomento de la salud en el ámbito laboral; divulgar y promover en la sociedad el valor añadido que la Psicología y los psicólogos dan a estas actividades como la profesión más cualificada y los profesionales más capacitados y de máximo perfil competencial y desarrollar procesos de homologación y certificación de profesionales y empresas que apliquen medidas de mejora de la salud laboral a través de talleres, grupos de trabajo, puesta en común e intercambio profesional sobre temas monográficos, conferencias, seminarios, cursos, jornadas y congresos, con publicaciones en revistas y webs institucionales, etc. **Próxima reunión, el 7 de julio a las 19.30 h.**
E-mail: saludlaboral@cop.es.



PSICOLOGÍA PERINATAL

Este grupo de trabajo nace con el principal objetivo de dar a conocer y difundir la Psicología Perinatal, así como concretar el papel del psicólogo que trabaja en este campo, definiendo para ello la formación más adecuada. Se trata de dotar al ámbito de la salud de una mayor presencia del psicólogo perinatal, durante los procesos de fertilidad, embarazo, parto, posparto y crianza.
E-mail: perinatal@cop.es.

PSICOLOGÍA POSITIVA

La finalidad del grupo es tomar contacto con profesionales que se dedican a la Psicología, el Coaching y la formación desde el enfoque de las fortalezas y las emociones positivas para poder compartir diferentes formas de trabajo y experiencias en el uso de estas herramientas. Con ello se pretende aportar una visión científica y seria de la aplicación de técnicas que fomentan el bienestar y la satisfacción de las personas, los grupos y las organizaciones.
E-mail: psicologiapositiva@cop.es.

PSICOLOGÍA CREATIVA PARA LA EDUCACIÓN DEL SIGLO XXI

Este grupo pretende dotar de un espacio de participación, reflexión y creatividad a los profesionales de la Psicología Educativa. Los objetivos principales son reflexionar sobre la situación actual del sistema educativo español, el fracaso escolar, los cambios necesarios para educar en el siglo XXI, la intervención preventiva, las necesidades de los alumnos, las familias y los profesionales, la Psicología Educativa Extra-Escolar, etc. **E-mail: grupostrabajo@cop.es.**

PSICOLOGÍA, FORMACIÓN Y DESARROLLO DE PERSONAS

Sus objetivos son constituir un grupo de reflexión e intercambio sobre el papel del psicólogo en las áreas de formación y desarrollo de personas en empresas y organizaciones; divulgar y promover el valor añadido que la Psicología y los psicólogos aportan a las actividades de formación y desarrollo de personas en las empresas y las organizaciones y afianzar el rol del psicólogo en estos ámbitos y compartir y dar a conocer al colectivo de psicólogos modelos, métodos, experiencias, medios y técnicas relacionados con la actividad formativa y el desarrollo de las personas en las organizaciones. **E-mail: formacionydesarrollo@cop.es.**

PSICOLOGÍA Y DISCAPACIDAD

El objetivo de este grupo es definir, dar a conocer y promover la labor del psicólogo en el campo de la discapacidad intelectual. Pretende trabajar constituyendo un foro de encuentro entre profesionales, propiciando iniciativas que enriquezcan nuestra visión y favorezcan una mejor respuesta a las personas con discapacidad.
E-mail: discapacidad@cop.es.

LA HIPNOSIS COMO HERRAMIENTA EN LA PSICOLOGÍA APLICADA

Este grupo pretende ser un punto de encuentro entre psicólogos interesados en las aplicaciones de la hipnosis con el fin de compartir experiencias y técnicas que puedan ser de utilidad en el campo profesional de la Psicología.
E-mail: grupostrabajo@cop.es.

PSICOLOGÍA, ALZHEIMER Y OTRAS DEMENCIAS

El Grupo de Trabajo «Psicología, Alzheimer y otras demencias» se ha constituido con participantes en la 1 edición del curso en *Intervención Social en la Enfermedad de Alzheimer*. Su objetivo principal es potenciar el papel del psicólogo en la evaluación e intervención con personas con Alzheimer y otras demencias, así como promover la sensibilización o comprensión de las demencias. Debido al espectacular incremento del número de personas mayores en la sociedad, así como al número de personas mayores con Alzheimer u otras demencias, consideramos que es muy importante aportarles nuestro conocimiento para que les pueda servir de ayuda en el día a día con su enfermedad, así como considerar todas las posibilidades de investigación y descubrimiento que se vayan alcanzando en este campo, para ofrecérselas a nuestros mayores. **Próxima reunión el 21 de julio a las 17.00 h.**
E-mail: gtalzheimer@cop.es.

MEDIACIÓN Y PSICOLOGÍA

Los objetivos de este grupo son investigar, desarrollar y divulgar la mediación entre profesionales y el público en general; fomentar la innovación y nuevos puntos de vista de la mediación siendo más dinámica e integradora, así como promover la figura del mediador y difundir las ventajas que ofrece éste a nuestra sociedad. Además, pretende facilitar el encuentro entre profesionales realizando actividades orientadas al desarrollo profesional de sus participantes mediante talleres, seminarios, entrenamientos y puesta en común e intercambios de experiencias. **Próxima reunión, el 7 de julio a las 18.00 h.** **E-mail: mediacion@cop.es.**

TCA Y TRATAMIENTO PSICOLÓGICO DE LA OBESIDAD

La creación de este grupo de trabajo tiene como objetivo el desarrollo del campo de la intervención en los TCA y el tratamiento de la obesidad y el sobrepeso desde un enfoque psicológico. A través de las reuniones periódicas de este grupo, se pretende el entendimiento de estas patologías así como la divulgación y elaboración de contenidos y artículos. Se expondrán estrategias de prevención así como modelos de intervención en las diferentes fases de los trastornos.
E-mail: psico.tca@cop.es.

PSICOLOGÍA DE LA ILUSIÓN

Los objetivos de este grupo son explorar las vías, externas e internas, para descubrir la ilusión y fomentarla en diferentes áreas de la Psicología y de la sociedad. Sus actividades se desarrollan mediante la investigación y la aplicación de la ilusión en las distintas fases de prevención e intervención psicológica.
E-mail: psicologiailusion@cop.es.

TERAPIA ASISTIDA CON ANIMALES

Entre los objetivos de este grupo se encuentran: promocionar el conocimiento de las modalidades de intervención con animales como asistentes en terapias psicológicas, tales como la agorafobia, depresión, alzheimer, ansiedad, etc; coordinar el trabajo de psicólogos y adiestradores para informar de las necesidades de los primeros respecto a sus pacientes, y las posibilidades de los segundos, de acuerdo con el trabajo terapéutico a realizar, así como concienciar a terapeutas, adiestradores y pacientes (población) del abanico de interacción e intervención que resulte en beneficio de todos.
E-mail: terapanimales@cop.es.

DIVERSIDAD SEXUAL Y GÉNERO

La mirada que desde la Psicología se ha dirigido sobre la homosexualidad y la diversidad de identidades de género ha venido modificándose a lo largo de los años. Actualmente, desde instancias diagnósticas internacionales (DSM-IV-TR, CIE 10) se considera como una expresión saludable del afecto, de la sexualidad y de la identidad. Sin embargo, no se podría afirmar que exista una respuesta homogénea de aceptación y valoración de todos los profesionales de la Psicología y de otras profesiones sanitarias respecto a este hecho. El objetivo de este grupo es crear un espacio de reflexión en torno a Diversidad Sexual y Género que facilite un conjunto de buenas prácticas de todos los y las profesionales de la Psicología, comprometiéndolos en la promoción y prevención de la salud mental del colectivo LGTBI.
E-mail: diversidadsexual@cop.es.

PSICOANÁLISIS

No hay libro de historia de la psicología que no mencione a Freud o sus aportaciones. Los aportes del psicoanálisis en el campo del psiquismo son fundamentales. Los objetivos de este grupo son la investigación, lectura y escritura sobre los autores fundamentales del psicoanálisis. Se trabajarán, entre otros aspectos, los grandes temas psicológicos desde la óptica psicoanalítica, realizando un estudio riguroso, serio y científico realizando también una publicación periódica. Como actividades se proponen reuniones mensuales, la organización de seminarios, jornadas, charlas - debate, talleres, cineforums, etc. desarrollando todas las actividades y tareas necesarias para ello. **Próxima reunión, el 14 de julio a las 17.00 h.**
E-mail: psicoanalisis@cop.es.

MENORES VÍCTIMAS DE VIOLENCIA DE GÉNERO

El grupo de trabajo de menores víctimas de violencia de género, surge de la necesidad de visibilizar al menor en las situaciones de violencia machista, así como también a los y las menores víctimas de abuso sexual. El objetivo del grupo es el estudio de casos clínicos, el intercambio de conocimientos, la formación continua, la investigación, la intervención y la difusión a través de reuniones periódicas, seminarios, congresos, publicaciones. **Próxima reunión, el 7 de julio a las 10.00 h.**
E-mail: menoresviolenciadegenero@cop.es.



PSICOLOGÍA FORENSE

El objetivo de este grupo es promover un lugar de encuentro donde actualizar y compartir conocimientos, potenciar redes de investigación y formación en el ámbito de la psicología forense, además de analizar cuestiones derivadas de la práctica profesional. **Próxima reunión 1 de julio a las 10.30 h.**
E-mail: grupostrabajo@cop.es.

Los interesados en contactar o asistir a los grupos de trabajo por primera vez deben solicitarlo a través del correo: grupostrabajo@cop.es

Servicios colegiales



Panel de servicios

Asesoría jurídica

Todos los colegiados pueden acceder de forma gratuita a la asesoría jurídica a través de distintas vías:

- Entrevista personal: previa cita en el teléfono 91 541 99 99. Cuesta de San Vicente, 4, 4ª planta.
- Consulta telefónica: previa cita en el teléfono 91 541 99 99.
- Consulta por carta dirigida a Colegio Oficial de Psicólogos (Asesoría jurídica). Cuesta de San Vicente, 4, 6ª planta. 28008 Madrid.
- Consulta por correo electrónico a: informacion@cop.es.

Seguros

Broker's 88, la correduría de seguros del Colegio Oficial de Psicólogos de Madrid, le ofrece:

Asesoramiento personal sobre el tipo de seguro que más se adapta a las necesidades del psicólogo: seguros de responsabilidad civil, de asistencia sanitaria, de baja laboral, de hogar, de gabinete, de vida, etc.

Todos los martes de 12.00 a 14.00 h un responsable de Broker's 88 realizará entrevistas personales con los colegiados que lo deseen previa cita en el teléfono: 91 541 99 99, en la sede del Colegio, Cuesta de San Vicente, 4-4ª planta (Punto de Atención al Colegiado).

Seguro de Responsabilidad Civil. Este seguro cubre el riesgo de mala praxis en el ejercicio de la actividad profesional del psicólogo.

El Colegio Oficial de Psicólogos de Madrid y Broker's 88 han negociado con la Compañía ZURICH un seguro de responsabilidad civil profesional que incorpora las mejores coberturas. Se trata de un seguro con coste muy bajo para los colegiados, sólo 12 € anuales (cobertura de 600.000 €) de responsabilidad civil profesional, 300.000 por protección de datos, etc.

Más información en el 91 597 30 35 o en infopsicologos@brokers88.es. C/ Orense, 36. Esc. dcha. 2º. Madrid. www.brokers88.es.

Seguro de salud: Broker's 88 pone a disposición de los colegiados de Madrid, a través de las compañías ASISA, MAPFRE CAJA SALUD, ADESLAS, ASEFA Salud, y CIGNA, un seguro de salud con una gran variedad de prestaciones.

Seguro de vida. El seguro de vida que Broker's 88 propone, con la garantía de las compañías AVIVA, AXA y SURNE, ofrece unas condiciones y tarifas muy especiales que van a permitir garantizar su futuro y el de su familia. Ofrece tanto tarifas especiales para el seguro asociado a la hipoteca,

como coberturas de fallecimiento, invalidez e incapacidad profesional por cualquier causa.

Seguro de accidentes. Este seguro cubre la incapacidad profesional y el fallecimiento debido a un accidente; incluye además un baremo especial para los colegiados que protege su visión y audición de forma total.

Este seguro de accidentes tiene la garantía de las compañías ACE, ZURICH y SURNE.

Seguro de baja laboral. Con este seguro de baja laboral, Broker's 88, a través de las compañías Previsión Mallorquina Seguros y SURNE, asegura a los colegiados de Madrid una renta cuando no puedan trabajar a causa de una enfermedad o un accidente. Sin necesidad de reconocimiento médico, simplemente con la baja de su médico, desde el primer día y con una renta diaria de hasta 200 €, ya sea la baja por enfermedad o por accidente.

En caso de que la baja por cualquier causa afecte a la voz o a la audición tiene la opción de cobrar el doble de la cantidad contratada aplicando tan solo un incremento del 10% en la prima.

Seguro para su consulta/centro. Las compañías AXA, ZURICH y OCASO ponen a disposición de los colegiados de Madrid, a través de Broker's 88, un seguro para su consulta que cubre lo siguiente:

Daños al continente, daños al contenido, responsabilidad civil de explotación, bienes de clientes y empleados, infidelidad de empleados, pérdida de beneficios.

Seguro de hogar para colegiados de Madrid. Broker's 88 pone a disposición de los colegiados de Madrid, a través de las compañías ESTRELLA SEGUROS, AXA y OCASO, un seguro de hogar con un 20% de descuento en primas. El seguro tiene las siguientes características:

Daños al continente, daños al contenido, robo fuera de la vivienda, restauración estética, rotura de vitrocerámica, bienes refrigerados.

Asesorías profesionales

Los colegiados tienen a su disposición un servicio de asesoría sobre asuntos relacionados con el ejercicio de la profesión. Se atenderán las consultas relacionadas con los siguientes aspectos: **Iniciación a la Profesión, Psicología Clínica, Psicología Educativa, Psicología Jurídica, Psicología del Tráfico y de la Seguridad, Psicología del Trabajo, de las Organizaciones y de los Recursos Humanos y Psicología de la Intervención Social.**

Puede realizar su consulta por correo electrónico a: copmadrid@cop.es



Servicio de Empleo

El Colegio Oficial de Psicólogos de Madrid ofrece servicios gratuitos cuya finalidad es la inserción laboral y el desarrollo profesional de los colegiados.

Los recursos que ofrece el Servicio de Empleo a los colegiados inscritos en el servicio son los siguientes:

Difusión de empleo

Su objetivo es dar a conocer las ofertas de empleo de empresas, instituciones o profesionales en activo que solicitan candidatos para la cobertura de sus puestos de trabajo.

Los colegiados inscritos reciben periódicamente, mediante alertas en su correo electrónico, las ofertas de empleo que se adecúan a su interés profesional, pudiendo optar a los puestos deseados mediante el envío de su curriculum vitae actualizado. Para acceder a este servicio, los colegiados deben cumplimentar la ficha curricular a través del espacio «Mi entorno en Bolsa de Empleo» en la página web del Colegio (<http://www.copmadrid.org>).

Orientación laboral

Mediante entrevistas de asesoramiento personalizado se ofrecen recursos para la búsqueda de empleo y para la reorientación de carreras profesionales, en un amplio abanico de franjas horarias. Para concertar una entrevista de orientación laboral los colegiados deben llamar al teléfono de atención al colegiado: 91 541 99 99.

Talleres de empleo

A través de actividades grupales, se facilitan herramientas para la inserción laboral y el desarrollo profesional de los colegiados. La metodología empleada contempla aspectos prácticos para la mejora de habilidades y estrategias competenciales orientadas a potenciar sus propios recursos y adaptarlos al momento laboral actual.

Para asistir a estas actividades, los colegiados deben inscribirse a través de la página web del Colegio Oficial de Psicólogos de Madrid en «Mi entorno en Bolsa de Empleo/Mis talleres» sin olvidar realizar la reserva de plaza en el taller de su interés.



Horarios de las entrevistas de orientación laboral

A continuación se detallan los horarios de entrevistas de orientación laboral vigentes durante los meses de junio, julio y septiembre de 2014.

LUNES	MARTES	MIÉRCOLES	JUEVES	VIERNES
<i>TARDE</i>	<i>MAÑANA</i>	<i>MAÑANA</i>	<i>MAÑANA</i>	<i>MAÑANA</i>
17.00 - 17.20 h.	10.00 - 10.20 h.	9.30 - 9.50 h.	13.00 - 13.20 h.	12.30 - 12.50 h.
17.20 - 17.40 h.	10.20 - 10.40 h.	9.50 - 10.10 h.	13.20 - 13.40 h.	12.50 - 13.10 h.
17.40 - 18.00 h.	10.40 - 11.00 h.	10.10 - 10.30 h.	13.40 - 14.00 h.	13.10 - 13.30 h.

Recordamos que un año más, durante **el mes de agosto** se interrumpirá el servicio de orientación laboral.

Para petición de cita, contacte con el **Punto de Atención al Colegiado en el teléfono 91 541 99 99**. Tras la entrevista, los colegiados interesados podrán solicitar el cuestionario de satisfacción del servicio para su cumplimentación.



Talleres de empleo

En los primeros meses de 2014 el Colegio Oficial de Psicólogos de Madrid ha desarrollado, a través de su Servicio de Empleo, diferentes talleres orientados a:

- ❖ Potenciar los recursos que facilitan la inserción laboral de los profesionales psicólogos/as en el mercado de trabajo.
- ❖ Entrenar las competencias y habilidades necesarias para la integración en el entorno laboral actual.
- ❖ Formar en las herramientas y conocimientos necesarios para el uso de las redes profesionales en internet.

En el último trimestre del año 2014 se realizarán actividades grupales sobre el marco legal, jurídico y tributario del ejercicio de la profesión con la finalidad de formar a los colegiados/as interesados/as en los conceptos básicos para el ejercicio autónomo de la profesión. En estas sesiones se abordará el cumplimiento de obligaciones en materia tributaria, fiscal, de protección de datos, de seguridad social, de registro de sociedades y del código deontológicos de la profesión, entre otras.

Podrán participar en estos talleres todos los/as colegiados/as inscritos en Bolsa de Empleo y que previamente hayan cursado la solicitud a través de la web del Colegio Oficial de Psicólogos de Madrid, en el apartado: Empleo/Mi entorno en Bolsa de Empleo/Mis talleres/Inscribirme en talleres.

En la Guía del Psicólogo de agosto/septiembre se informará con más detalle de las fechas y horarios de impartición.

Directorio de Centros, Consultas y Servicios de Psicología

Este servicio facilita a las personas que necesitan un psicólogo el acceso directo a listados de profesionales colegiados que trabajan en la Comunidad de Madrid.

La consulta de este directorio se puede realizar directamente en la página web del Colegio. También se puede solicitar por correo electrónico o telefónicamente un listado más ajustado a los criterios de búsqueda durante todo el horario de apertura del Colegio.

Los colegiados interesados en formar parte de este directorio pueden realizar de forma cómoda y sencilla su inscripción *on-line* a través de la web del Colegio, accediendo directamente con sus claves de acceso.

Información: Teléfono 91 541 99 99; fax: 91 559 03 03; e-mail: directorio@cop.es; web: <http://www.copmadrid.org>

Becas y ayudas para colegiados

www.copmadrid.org

Formación en el Colegio

Información general

Todas las actividades de formación organizadas por el Colegio Oficial de Psicólogos de Madrid se realizarán en su sede, sita en la Cuesta de San Vicente 4-5ª planta, salvo indicación expresa.

Las personas interesadas en asistir a los cursos de formación deben enviar el boletín de inscripción que aparece en la página web del Colegio, junto con el justificante de la forma de pago elegida.

Medios de transporte:

Autobuses: C1, C2, 25, 39, 44, 46, 74, 75, 133, 138

Metro: Plaza de España y Príncipe Pío

Más información en el teléfono 91 541 99 99, en la dirección de correo electrónico:

formacion@cop.es o en la página web: www.copmadrid.org, en la que, en el apartado de Formación, se puede encontrar el programa completo de cada actividad formativa.



Becas para colegiados desempleados

El Colegio Oficial de Psicólogos de Madrid ofrece a sus colegiados desempleados una beca gratuita en las actividades formativas que organiza.

Los criterios para la asignación de estas becas son, por orden excluyente, los siguientes:

1º- Antigüedad en la colegiación.

2º- Cuantía de las becas obtenidas y número de las mismas, teniendo preferencia aquellos colegiados que hayan disfrutado de un importe inferior y, en caso de igualdad, que hayan disfrutado de un número menor de becas.

A estas becas sólo podrán optar los colegiados que acrediten su inscripción como demandantes de empleo en el servicio público de empleo correspondiente. Asimismo, dichos colegiados deberán encontrarse al corriente de pago de sus cuotas colegiales.

Cuando la beca concedida sea superior a 400 €, el colegiado deberá asumir la obligación de permanecer incorporado al Colegio Oficial de Psicólogos de Madrid durante un período mínimo de dos años, a contar desde la fecha de su concesión. En el caso de incumplir dicha obligación, el colegiado deberá devolver al Colegio el importe de la beca concedida.

Las solicitudes de becas podrán presentarse a través de nuestra página web (<http://www.copmadrid.org>), fax (91 547 22 84), correo postal, presencialmente o por correo electrónico en la siguiente dirección: formacion@cop.es, indicando el título de la actividad formativa, código del curso y adjuntando la demanda de empleo, así como un correo electrónico y un teléfono de contacto.

DESCUENTO ADICIONAL DEL 10% EN TODOS LOS CURSOS DE FORMACIÓN PARA AYUDAR A LOS COLEGIADOS EN SITUACIÓN DE DESEMPLEO, COLEGIADOS JUBILADOS Y ESTUDIANTES ASOCIADOS

Teniendo en consideración la difícil situación económica que está atravesando nuestro país, la Junta de Gobierno del Colegio Oficial de Psicólogos de Madrid aprobó, **aplicar a todos los colegiados que se encuentren en situación de desempleo en el momento de la inscripción, a los colegiados jubilados y a los estudiantes asociados un descuento adicional del 10% sobre el precio establecido para colegiados en todas las actividades formativas que se impartirán en el Colegio.**

Programa Galatea: Mentoring para tu desarrollo profesional

El Colegio Oficial de Psicólogos de Madrid, a través del Grupo de Trabajo “Formación y desarrollo de personas”, perteneciente a la Sección de Psicología del Trabajo, Organizaciones y RRHH – PTORH, lanza una nueva convocatoria para el Programa Galatea de Mentoring dirigida a psicólogos del Trabajo y de los Recursos Humanos.

¿QUÉ ES EL MENTORING?

Mentoring es el proceso mediante el cual una persona con más experiencia (el mentor) guía y ayuda a otra (el tutelado) en su desarrollo profesional y personal a través de la transmisión de conocimientos y vivencias adquiridas a lo largo de su trayectoria profesional.

¿CUÁL ES EL OBJETIVO DE GALATEA?

El objetivo de este programa es contribuir al desarrollo profesional de los psicólogos recién licenciados, que deseen emprender en el ámbito de la Psicología del Trabajo o de los Recursos Humanos, o bien que se encuentre trabajando y quieran desarrollar sus competencias en dicho ámbito. A lo largo de varias ediciones y aprovechando el valioso caudal de conocimiento y experiencia que existe dentro de la propia profesión Galatea ha demostrado su utilidad para aquellos profesionales vinculados a la Psicología y al desarrollo de personas que necesitan realizar una mejora en su carrera profesional y/o impulsar un proyecto empresarial.

¿EN QUÉ CONSISTE EL PROGRAMA GALATEA?

El objetivo de este programa es contribuir al desarrollo profesional de los psicólogos recientemente colegiados, que se encuentren trabajando en el ámbito de la Psicología del Trabajo o de los Recursos Humanos, aprovechando el valioso caudal de conocimiento y experiencia que existe dentro de la propia profesión (mentores).

A lo largo de varias ediciones, Galatea ha demostrado su utilidad para aquellos profesionales vinculados a la psicología y al desarrollo de personas que necesitan realizar una mejora en su carrera profesional y/o impulsar un proyecto empresarial.

¿QUIÉN PUEDE PARTICIPAR?

En el programa se puede participar como tutelado o como mentor. Requisitos:

- 1) Como tutelado: tener motivación, ilusión e implicación; ser psicólogo colegiado o en vías de colegiación; estar trabajando por cuenta ajena/propia o bien tener un claro proyecto empresarial a desarrollar.
- 2) Como mentor: tener motivación, ilusión e implicación; ser experto profesional en las diversas especialidades de la PTORH, que se encuentre en situación de jubilación, prejubilación o en activo, pero que quiera colaborar de forma altruista en este programa. Los mentores recibirán una formación de 12 horas para "Desarrollo de Competencias de Mentoring" impartida por formadores expertos (miembros del Grupo de Trabajo, que colaborarán también altruistamente), así como un Certificado del Colegio de Psicólogos de Madrid.

¿CÓMO FORMALIZAR LA INSCRIPCIÓN?

Para participar como mentor o tutelado, has de escribir un email a galatea@cop.es con copia a formacion@cop.es, indicando que deseas inscribirte en el Programa de Mentoring Galatea como mentor o tutelado, tu nombre y un correo electrónico donde te podamos contactar.

Plazo de inscripción: hasta el 15 de septiembre de 2014. Plazas limitadas

Más información en: galatea@cop.es

Colegio Oficial de Psicólogos de Madrid, Grupo de Trabajo Psicología, Formación y Desarrollo de Personas. Programa Galatea.

Actividades organizadas por el Colegio

Formación *on-line*

CURSO ONLINE

DEONTOLOGÍA Y BUENAS PRÁCTICAS

Objetivos:

Identificar los principios deontológicos que deben guiar el ejercicio profesional del psicólogo; Conocer los artículos del Código Deontológico que regulan la práctica profesional; Adquirir criterios éticos para la resolución de dilemas profesionales.

Contenidos:

Objetivos y contenidos introductorios. El *Código Deontológico del Psicólogo*; Preguntas frecuentes y criterios de actuación. Casos prácticos.

Fechas:

La inscripción en el curso está abierta. El acceso a la documentación del curso estará disponible 24 horas al día.

Nº de horas:

4 horas.

Destinatarios:

Licenciados/as o graduados/as en Psicología y estudiantes del último curso de esta licenciatura o grado.

Inscripción:

Desempleados, jubilados, estudiantes asociados, pertenecientes al Colegio: 30 €.

Psicólogos colegiados en el Colegio Oficial de Psicólogos de Madrid y estudiantes: 40 €.

Psicólogos no colegiados en el Colegio Oficial de Psicólogos de Madrid: 60 €.

Para la edición que comienza en septiembre de 2014, la fecha límite para solicitar la beca para colegiados/as desempleados/as es antes del 1 de agosto de 2014.



Utilización del logo/marca del Colegio Oficial de Psicólogos de Madrid

Colegiados
Dª Rocío Jiménez Vera
Psicóloga colegiada M-0000

Sociedades Profesionales
AVANCE PSICOLOGÍA
Sociedad Profesional de Psicología SPM-000

NUEVO SERVICIO PARA COLEGIADOS

Más de 1.200 colegiados ya han solicitado este servicio que permite utilizar el logo/marca del Colegio para su actividad profesional

¡Solicita ya este nuevo servicio, pide cita en el teléfono 91 541 99 99!

Actividades gratuitas

III CICLO

EXPERIENCIAS Y CASOS PRÁCTICOS EN EL ÁMBITO DE LA PSICOLOGÍA JURÍDICA

Este ciclo de experiencias y casos prácticos es una oportunidad para acercar la realidad de los distintos perfiles profesionales del psicólogo jurídico tanto a profesionales como a estudiantes de Psicología que están interesados en el campo de la Psicología Jurídica.

Psicología y delincuencia organizada. **D^ª Clara Soler Prieto.** Psicóloga colegiada M-24709. Psicóloga de Instituciones Penitenciarias.

Martes, 30 de septiembre de 2014, de 19.00 a 20.30 h.

Menores. Un caso de violencia ascendente. **D^ª Inmaculada Lacasta Jiménez.** Psicóloga colegiada M-19679. Psicóloga forense. Fiscalía y Juzgado de Menores de Madrid. **D^ª Ana M^ª Alcalde Palacios.** Psicóloga colegiada M-01065. Psicóloga forense. Fiscalía y juzgados de Menores de Burgos.

Martes, 21 de octubre de 2014, de 19.00 a 20.30 h.

Práctica pericial privada: peritaje al grupo familiar completo a petición del juzgado. **D^ª Elena Robert Hernández.** Psicóloga colegiada A-01961. Equipo Haztúa. **D^ª Asunción Manjón Navarro.** Psicóloga colegiada M-24642. Equipo Haztúa. **D^ª Miriam Vicente Buitrago.** Psicóloga colegiada M-25222. Psicóloga colaboradora en la Clínica Haztúa. Psicóloga forense. Universidad Complutense de Madrid.

Martes, 18 de noviembre de 2014, de 19.00 a 20.30 h.

Oficina de atención a las víctimas. Un caso de accidente de tráfico. **D. Antolín Yagüe Marinas.** Psicólogo colegiado CL-01924. Oficinas de Asistencia a Víctimas de Delitos Violentos. Ministerio de Justicia.

Martes, 16 de diciembre de 2014, de 19.00 a 20.30 h.

NOTA: En el caso de que hubiera alguna variación de fechas se anunciarán en la GUÍA DEL PSICÓLOGO y en la web del Colegio Oficial de Psicólogos de Madrid (<http://www.copmadrid.org>).



IV CICLO DE CONFERENCIAS

PSICOLOGÍA Y COACHING: FASES CLAVES DE LA CONVERSACIÓN DE COACHING.

La visión del grupo de trabajo de Psicología y Coaching es ser un referente de reconocido prestigio e influencia en materia de relaciones entre Psicología y Coaching y difundir la figura del Psicólogo experto en Coaching. Tras el éxito de audiencia e interés de los ciclos de conferencias anteriores, proponemos este IV ciclo de conferencias centrado en conocer las fases clave de la conversación de coaching.

Se realizan mensualmente en el Colegio Oficial de Psicólogos, 5ª planta, de 19.00 a 21.00 h., en las fechas que se indican cada mes.

Conferencia 7ª fase Clave. Empoderar al coachee para generar nuevas posibilidades y seguir los avances. **D. Juanjo Álvarez Vicente.** Psicólogo M-25069. Máster en Dirección y Gestión de RRHH. Experto en PNL e Inteligencia Emocional. Coach personal y organizacional acreditado por la ICF a través de Accomplishment Coaching (EEUU). Ha dedicado la mayor parte de su carrera profesional a los RRHH como consultor en multinacionales como Randstad Search & Selection y Airbus. Director de WeLearnCoaching especializado en el desarrollo de personas emprendedoras. **Lunes, 6 de octubre de 2014, de 19.00 a 21.00 h.**

Conferencia 8ª fase Clave. Fijar objetivos de futuro y establecer un plan de acción **D^ª Paloma Barreda Oliver.** Psicóloga colegiada M-7136. PsEC®. Máster en RR.HH. y Relaciones Laborales (IE). Máster en Psicología de Empresa (ICADE). Coach CPCC (CTI). Certificada en Metodología y Herramientas CTT- Cultural Transformation Tools (Barrett Values). Socia-Directora Dare To Lead. **Lunes, 3 de noviembre de 2014, de 19.00 a 21.00 h.**

Conferencia 9ª fase Clave. Feedback y cierre en un proceso de coaching. **D. Carlos Julio Moya Ortiz.** Psicólogo colegiado M-27431, en Colombia 122501. PsEC®. Filósofo SMSJ en Bogotá Colombia. Especialista en psicología clínica; pedagogía universitaria, proyectos de investigación, mediación familiar y laboral y peritajes psicológicos. Máster Coach EEC y AICP. Presidente AICP (Asociación Internacional de Coaching y Psicología) en España y Colombia. **Lunes, 15 de diciembre de 2014, de 19.00 a 21.00 h.**

NOTA: las fechas podrían variar. Se anunciarán en GUÍA DEL PSICÓLOGO y en la web del Colegio Oficial de Psicólogos de Madrid (<http://www.copmadrid.org>).



PRESENTACIÓN

PROGRAMA DE TRATAMIENTO EDUCATIVO Y TERAPÉUTICO POR MALTRATO FAMILIAR ASCENDENTE ELABORADO POR LA AGENCIA DE LA COMUNIDAD DE MADRID PARA LA REEDUCACIÓN Y REINSERCIÓN DEL MENOR INFRACTOR (ARRMI)

La violencia familiar ascendente es un fenómeno que está aumentando significativamente dentro de las infracciones cometidas por menores de edad. Por sus peculiaridades implica graves consecuencias para el proceso socializador de los menores y en general para todo el funcionamiento familiar, especialmente los progenitores víctimas. Programas de intervención diseñados a partir del análisis científico del fenómeno son la vía más adecuada para prevenir su aparición y reorientar los casos existentes.

Coordina:

D. José Manuel Muñoz Vicente. Psicólogo colegiado M-16462. Coordinador de la Sección de Psicología Jurídica del Colegio Oficial de Psicólogos de Madrid.

Participan:

Dra. D^a Mari Paz García Vera. Psicóloga colegiada M-08759. Directora de la Clínica Universitaria de Psicología de la Universidad Complutense de Madrid.

D^a María González Álvarez. Psicóloga colegiada M-20806. Psicóloga colaboradora de la Clínica Universitaria de Psicología de la Universidad Complutense de Madrid.

D^a Noelia Morán Rodríguez. Psicóloga colegiada M-21945. Psicóloga colaboradora de la Clínica Universitaria de Psicología de la Universidad Complutense de Madrid.

D. Luís González Cieza. Responsable del Área de Estudios, Programas y Formación de la ARMI.

Fechas y horario:

Miércoles, 24 de septiembre de 2014 de 19.00 a 21.00 h.

SESIONES

MEDITACIÓN Y RELAJACIÓN

Dado que el Grupo de Meditación del Colegio Oficial de Psicólogos de Madrid viene trabajando desde hace varios años pretende compartir experiencias para que psicólogos interesados puedan acercarse a la práctica de la meditación y/o relajación y conocer alguno de sus beneficios a modo de Seminarios prácticos.

Primera sesión:

Meditación de la compasión y la autocompasión

Introducción Teórica a la meditación de la compasión: compasión y Autocompasión constituyen uno de los tres componentes fundamentales del Mindfulness.

Dirigida a la Apertura del Corazón y al encuentro con nuestra Bondad Amorosa ante el Sufrimiento: Distinción entre Autocompasión y Autoestima

Practica: Meditación guiada METTA de la Bondad Amorosa

Ponente: **D^a Pilar Dominguez Bidagor.** Psicóloga colegiada M-01699. Coach personal y de equipos.

Lunes, 29 de septiembre de 2014, de 19.00 a 20.30 h.

Segunda sesión:

Mindfulness. **D. Francisco Puertas Domingo,** Psicólogo colegiado M-20916 y DEA en Neurociencia; Centro Medico Ibiza, Escuela de Mindfulness y Psicología y **D^a Silvia Ruiz Vaquero,** Psicóloga colegiada M-25050 e ingeniera aeronáutica, Escuela de Mindfulness y Psicología

Lunes, 6 de octubre de 2014, de 19.00 a 20.30 h.

Tercera sesión:

Meditación budista tibetana: dar y tomar. **D^a María Teresa Guillermo Pardenilla.** Psicóloga colegiada M-16348. Psicóloga Clínica. Profesora de yoga. **Sromani Sivananda,** y Practicante de Meditación Budista Tibetana

Lunes, 13 de octubre de 2014, de 19.00 a 20.30 h.

Cuarta sesión:

La órbita microcósmica. **D. Hector Corradazzi.** Psicólogo colegiado M-24304. Titulado en medicina china. Centros privados consulta y formación.

Lunes, 27 de octubre de 2014, de 19.00 a 20.30 h.

Quinta sesión:

Meditación Raja Yoga. **D^a Liliana Ester García.** Psicóloga colegiada M-21554. Instructora de meditación. Asistencia, prevención y formación Ámbito privado y organizacionales.

Lunes, 17 de noviembre de 2014, de 19.00 a 20.30 h.

Cursos monográficos

II CURSO

EXPERTO EN TERAPIA DE PAREJA. CÓD. X1404

Contenidos:

Los mecanismos de elección de pareja.
El apego adulto, la relación de los estilos de apego desarrollados en la infancia después en la elección de pareja y en las dinámicas de pareja.
El maltrato en la pareja. Intervención. Legislación vigente. Casos prácticos.
Terapias sistémicas y de pareja: Evaluación e intervención.
La infidelidad en la pareja. La pareja transcultural.
Técnicas de psicodrama en terapia de pareja. Trabajo con esculturas. Prescripciones específicas. Trabajo sobre las familias de origen.
Terapias de orientación cognitivo-conductual de 3ª generación en terapia de pareja.
Técnicas de mediación motivacional estratégica en terapia de pareja. Amar significa no tener que decir nunca lo siento (y otros mitos en la pareja). Manual de instrucciones sin garantía. Decálogo actualizado de problemas de pareja.
Psicopatología de pareja. TRG (trastornos en régimen de gananciales). La felicidad en la pareja y otros fenómenos extraños.

Director:

D. José Félix Rodríguez Rego. Psicólogo colegiado M-16850. Especialista en Psicoterapia (EFPA). Coordinador de la Sección de Psicología Clínica y de la Salud del Colegio Oficial de Psicólogos de Madrid. Presidente de la Asociación Española para el Fomento y Desarrollo de la Psicoterapia.

Profesorado:

Dª Olga Barroso Braojos. Psicóloga colegiada M-20129. Coordinadora y Psicóloga de la Unidad Especializada de Atención Psicológica a Mujeres Adolescentes Víctimas de Violencia de Género, de la Dirección General de la Mujer de la Comunidad de Madrid.

Dª Carmen Bermúdez Romero. Psicóloga clínica colegiada M-13427. Especialista en Psicoterapia (EFPA). Psicoterapeuta reconocida por FAPyMPE. Terapeuta Familiar y de Pareja.

D. Guillermo Blanco Bailac. Psicólogo Especialista en Psicología clínica colegiado M-13473. Especialista en Psicoterapia (EFPA). Psicoterapeuta reconocido por FAPyMPE. Vicepresidente del Instituto Motivacional Estratégico (IMOTIVA).

D. Eduardo Brik Galicer. Médico psicoterapeuta. Presidente de la Asociación Terapias sin Fronteras. Director de ITAD y del Máster en Terapia Familiar Sistémica de ITAD.

D. José María Caballero Pacheco. Psicólogo Especialista en Psicología clínica colegiado M-13005. Especialista en (EFPA). Miembro de la Junta Directiva de FAPyMPE Miembro de la Asociación Española para el Fomento y Desarrollo de la Psicoterapia.

Dª Mercedes Díaz Salazar Martín de Almagro. Psicóloga Especialista en Psicología clínica colegiada M-13410. Psicoterapeuta EFPA. Psicoterapeuta reconocida por FAPyMPE.

D. Pedro García Lario. Psicólogo Especialista en Psicología clínica colegiado M-13438. Terapeuta familiar y de pareja. Especialista en Psicoterapia (EFPA).

D. Teodoro Herranz Castillo. Psicólogo Especialista en Psicología clínica colegiado M-09688. Especialista en Psicoterapia (EFPA). Presidente de la Asociación para el Estudio de la Psicoterapia y el Psicodrama.

D. Santiago Madrid Liras: Psicólogo colegiado M-20229. Psicólogo Especialista en Psicoterapia (EFPA). Psicoterapeuta reconocido por FAPyMPE. Presidente del Instituto Motivacional Estratégico (IMOTIVA).

Duración:

100 horas (80 horas presenciales, 20 horas de trabajo final).

Fechas y horario:

Una vez al mes (viernes de 16.30 a 20.30 h y sábados de 10.00 a 14.00 h) del 26 de septiembre de 2014 al 23 de mayo de 2015.

Los alumnos podrán solicitar la asistencia al Seminario de Formación Extraordinaria y al Seminario de Cine, Psicología y Psicopatología, dirigido a los alumnos de los cursos Psicoterapia con niños y adolescentes y Experto en evaluación diagnóstica en niños, adolescentes y adultos mediante técnicas proyectivas. Estas horas se considerarán como horas de prácticas y serán reconocidas en el certificado final del curso.

Destinatarios:

Licenciados/as o graduados/as en Psicología y Medicina y alumnos/as de último curso de estas disciplinas.

Inscripción:

Colegiados/as desempleados/as, colegiados/as jubilados/as, estudiantes asociados pertenecientes al Colegio Oficial de Psicólogos de Madrid o miembros de la AEFDP colegiados/as en el Colegio Oficial de Psicólogos de Madrid: 700 €.

Colegiados/as en el Colegio Oficial de Psicólogos de Madrid o estudiantes: 800 €.

Otros psicólogos: 1000 €.

Requisitos de inscripción: realizar entrevista previa con el director del curso, solicitándola a través del correo electrónico formacion@cop.es.

Fecha límite para solicitar la beca para colegiados/as desempleados/as: antes del 26 de agosto de 2014.

Puede consultar pago financiado y programa completo del curso en la página web del Colegio Oficial de Psicólogos de Madrid: <http://www.copmadrid.org>.



VII CURSO

EXPERTO EN EVALUACIÓN DIAGNÓSTICA EN NIÑOS, ADOLESCENTES Y ADULTOS MEDIANTE TÉCNICAS PROYECTIVAS. COD. X1406

Contenidos:

Entrevista de psicodiagnóstico.
 Entrevista a padres.
 Hora de juego diagnóstica.
 Clasificación de las técnicas proyectivas. Consignas. Entrevistas.
 Evolución del dibujo en el niño.
 Test proyectivos gráficos: HTP (Buck). HTPP (Levy). Dibujo libre. Test dos personas. Test familia.
 Test proyectivos verbales: Desiderativo. Fábulas de Duss.
 Test proyectivos temáticos: TRO y CAT.
 Test de Rorschach.
 Estructuras de personalidad.
 Técnicas proyectivas y psicopatología: depresión, psicosis, patología dual, T. personalidad, abuso sexual...
 Test proyectivos en psicoterapia.
 Entrevista devolución de información: adultos/niños.
 Redacción informe.



Director:

D. José Félix Rodríguez Rego. Psicólogo colegiado M-16850. Especialista en Psicoterapia (EFPA). Coordinador de la Sección de Psicología Clínica y de la Salud del Colegio Oficial de Psicólogos de Madrid. Presidente de la Asociación Española para el Fomento y Desarrollo de la Psicoterapia.

Profesorado:

D^a Estela Arriagada Vavrikova. Psicóloga clínica colegiada M-06747. Psicóloga de la Concejalía de Educación. Asesoría para Padres y Madres del Ayuntamiento de Majadahonda. Miembro titular y prof. del curso *Psicoterapia Psicoanalítica de niños y adolescentes* de Quipú, Instituto de Formación en Psicoterapia Psicoanalítica y Salud Mental.

D^a Isabel Calonge Romano. Psicóloga colegiada M-02051. Prof. titular de Evaluación Clínica Infantil. Universidad Complutense de Madrid.

D^a Fátima Miralles Sangro. Doctora en psicología. Psicólogo Especialista en Psicología Clínica colegiada M-00104. Catedrática de Psicología. Profesora de la asignatura de Técnicas Proyectivas y Test de Rorschach en la Universidad Pontificia de Comillas en Madrid.

D. José María Pérez Millán. Psicólogo clínico colegiado M-12503. Jefe de la Sección de Psicología Clínica. Hospital General Universitario Gregorio Marañón. Especialista en Psicodiagnóstico Clínico a través del test de Rorschach.

D^a Elena Sánchez Herranz. Psicóloga colegiada M-10902. Especialista en Psicoterapia de orientación psicodinámica con niños y adolescentes.

D^a Virginia Yera Bergua. Psicóloga clínica colegiada M-10087. Ha sido profesora en la Universidad Pontificia de Comillas de la asignatura Análisis e Interpretación de Tests Proyectivos Gráficos y coordinadora y docente del curso *Técnicas Proyectivas Gráficas* y del curso *Psicodiagnóstico: Rorschach y Técnicas Proyectivas* en el Instituto de Interacción y Dinámica Personal.

Duración:

100 horas (76 h. teórica y 24 horas trabajo personal).

Fechas y horario:

Una vez al mes (viernes de 16.30 a 20.30 h y sábados de 10.00 a 14.00 h) del 17 octubre de 2014 al 20 de junio de 2015.

Los alumnos tendrán derecho a asistir de forma voluntaria al **Seminario de Formación Extraordinaria** y al **Seminario de Cine, Psicología y Psicopatología**, dirigido a los alumnos de los cursos *Psicoterapia con niños y adolescentes* y *Experto en evaluación diagnóstica en niños, adolescentes y adultos mediante técnicas proyectivas*. Estas horas se considerarán como horas de prácticas y serán reconocidas en el certificado final del curso.

Destinatarios:

Licenciados en Psicología y alumnos de último curso de esta licenciatura

Requisitos: es necesario realizar entrevista previa con el coordinador del curso; se debe solicitar en el teléfono: 91 541 99 99. o enviar un correo electrónico a formacion@cop.es.

Inscripción:

Colegiados desempleados, colegiados jubilados, estudiantes asociados o miembros de la AEPDP pertenecientes al Colegio Oficial de Psicólogos de Madrid: 700 €;

Colegiados en el Colegio Oficial de Psicólogos de Madrid o estudiantes: 800 €;

Otros profesionales: 1000 €.

Fecha límite para solicitar la beca para colegiados/as desempleados/as: antes del 17 de septiembre de 2014.

Puede consultar pago financiado y programa completo del curso en la página web del Colegio Oficial de Psicólogos de Madrid: <http://www.copmadrid.org>.

XIV CURSO

EXPERTO EN PSICOTERAPIA CON NIÑOS Y ADOLESCENTES. CÓD. X1405

Director:

Director del curso y profesor: **D. José Félix Rodríguez Rego**. Psicólogo colegiado M-16850. Psicólogo Especialista en Psicoterapia (EFPA). Coordinador de la Sección de Psicología Clínica y de la Salud del Colegio Oficial de Psicólogos de Madrid. Presidente de la Asociación Española para el Fomento y Desarrollo de la Psicoterapia.

Contenidos:

Desarrollo psicodinámico de la personalidad; el niño, su familia y el entorno. Desarrollo «normal» del niño: fases y posiciones. La sexualidad en el niño: desarrollo psicosexual. Desarrollo del vínculo y del apego.

Psicopatología: los síntomas en el niño y en el adolescente. Motivos de consulta. Problemas en el desarrollo. Las principales entidades clínicas (psicosis, trastornos de la personalidad, neurosis) y génesis de estas.

Técnicas de Psicoterapia Psicodinámica. Avances en Psicoterapia de orientación psicoanalítica: la sala de juego, la hora de juego, material clínico para el análisis de las diferentes fases del proceso de valoración e intervención: la primera entrevista y tipo de demanda. Entrevistas diagnósticas y hora de juego, la historia clínica, entrevista de devolución, objetivos terapéuticos para la intervención.

Técnicas de Psicoterapia Humanista. Avances en psicoterapia psicodramática con niños y adolescentes: técnicas de psicodrama con niños y adolescentes. Juego de roles, dramatización, átomo familiar, concreción, reparación y reconstrucción de la carencia afectiva.

Técnicas de Psicoterapia Sistémica y de Familia. Avances en terapia familiar sistémica con niños y con adolescentes: estrategias y técnicas de intervención sistémica y ejemplos clínicos. La terapia familiar con niños asociada al ciclo vital y desde la paternidad.

Técnicas de Psicoterapia Cognitivo-Conductual. Avances en terapia cognitivo-conductual en niños y adolescentes: desde la modificación de conducta a la tecnología conductual-cognitiva. Aplicación de nuevos enfoques cognitivos en el cambio de conducta infantil. Terapias de tercera generación: creencias, valores y estrategias como herramientas conductuales en el ámbito infantil, adolescente y familiar.



Destinatarios:

Licenciados o graduados en Psicología o Medicina y alumnos de último curso dedicados a (o iniciándose en) la clínica infanto-juvenil.

Requisitos: realizar entrevista previa en la que se tendrá en especial consideración la formación, terapia didáctica personal y la motivación para realizar el curso. Para solicitar entrevista es necesario llamar al teléfono: 91 541 99 99, o enviar un correo electrónico a formacion@cop.es

Duración:

En función de su interés y disponibilidad personal, el alumnado podrá realizar desde el mínimo exigido de 100 horas para obtener el certificado del curso hasta 250 horas, de las cuales:

- 100 horas (obligatorias) de teoría: 76 horas presenciales y 24 de lectura de textos, trabajo final y tutoría*.
- 40 horas de prácticas supervisadas (voluntarias).

(*) La asistencia a clase es obligatoria. Si por motivos personales el alumno no pudiera asistir a alguna, deberá recuperar esas horas a través de un trabajo tutorizado por el director del curso. No se podrá faltar a más del 20% de las clases del curso regular (16 de un total de 80). Las faltas han de estar justificadas. En caso de no cumplir este requisito el alumno no tendría derecho al certificado del curso. Para completar las cien horas teóricas mínimas necesarias para obtener el título de Experto habrá que realizar la lectura de los libros y realizar la Memoria. En caso de no entregar el trabajo no se entregaría certificado del curso.

Prácticas: son voluntarias y consistirán en role-playing, sesiones clínicas y visionado de casos. El horario de las prácticas será, principalmente, los sábados por la tarde correspondientes a los días en que haya clases del curso, en las aulas del Colegio Oficial de Psicólogos de Madrid, de 16.00 a 20.00 h. La asistencia a posibles prácticas externas concertadas con el curso será reconocida asimismo en el certificado del curso.

Fechas y horario:

una vez al mes (viernes de 16.30 a 20.30 h y sábados de 10.00 a 14.00 h) del 3 octubre de 2014 al 27 junio de 2015.

Inscripción:

Colegiados/as desempleados/a, colegidos/as jubilados/as, estudiantes asociados o miembros de la AEFD pertenecientes al Colegio Oficial de Psicólogos de Madrid: 1.200 €; Colegiados/as en el Colegio Oficial de Psicólogos de Madrid o estudiantes: 1.300 €; Otros profesionales: 1.800 €.

Fecha límite para solicitar la beca para colegiados/as desempleados/as: antes del 3 de septiembre de 2014.

Puede consultar pago financiado y programa completo del curso en la página web del Colegio Oficial de Psicólogos de Madrid: <http://www.copmadrid.org>.

CURSO

EXPERTO EN PRÁCTICA CLÍNICA: ACTUALIZACIÓN DESDE EL ANÁLISIS DE CASOS, DIAGNÓSTICO Y TRATAMIENTO. CÓD. X1401**Contenidos:**

Dadas las necesidades de actualización y reciclaje de los profesionales que ejercen en el ámbito de la Psicología clínica y de la salud, el presente curso pretende ofrecer información acerca de las novedades de categorías diagnósticas tras la aparición del DSM-5, así como la presentación de casos clínicos reales en los que se detalle tratamientos psicológicos eficaces, bien establecidos, para las distintas patologías infantiles y adultas desde un enfoque eminentemente práctico e interactivo.

Objetivos:

Actualizar el conocimiento de las entidades diagnósticas psicopatológicas desde la perspectiva del DSM-5 al profesional que ejerce en los ámbitos clínicos y de la salud.

Revisar y discutir aproximación terapéutica en diferentes casos clínicos.

Describir novedades del nuevo Manual Diagnóstico y Estadístico de los Trastornos Mentales (DSM-5).

Revisar una serie de casos clínicos y establecer:

- Diagnóstico.
- Modelo explicativo.
- Objetivos terapéuticos.
- Técnicas y programas de intervención.
- Dificultades y obstáculos a lo largo del proceso terapéutico

Destinatarios:

Licenciados/Graduados en Psicología en ejercicio en el ámbito clínico y de la salud.

Horario:

Viernes tarde de 16.00 a 21.00 h. Sábado de 9.00 a 14.00 h y de 15.00 a 20.00 h. (excepto la clase del 21 de febrero correspondiente al curso IV cuyo horario será de 9.00 a 14.00 h).

El programa está dividido en cuatro cursos independientes, aunque complementarios:

Curso I. Intervención Psicológica en salud mental de adultos: trastornos de ansiedad, adaptativos, del estado de ánimo y trastorno mental grave (45 horas). CÓD. X1401-1

Profesorado:

D^a Teresa Bobes Bascarán. Psicóloga Clínica colegiada CV-09600. CIBERSAM.

D^a Rosario Morales Moreno. Psicóloga Clínica colegiada CV-03304. Hospital Clínico Universitario de Valencia.

Fechas:

17, 18, 24 y 25 de octubre, 21 y 22 de noviembre

Curso II. Intervención Psicológica en Psicología de la salud: trastorno por dolor, colitis ulcerosa y cáncer (15 horas). CÓD. X1401-2

Profesorado:

D^a Julia Vidal Fernández. Psicóloga colegiada M-13559. Práctica privada.

D^a Rosario Morales Moreno. Psicóloga Clínica colegiada CV-03304. Hospital Clínico Universitario de Valencia.

Fechas:

28 y 29 de noviembre,

Curso III. Intervención Psicológica en salud mental infantil (30 horas). CÓD. X1401-3

Profesorado:

D^a Violeta López de Lerma. Psicóloga Clínica colegiada M-23049. Centro de Salud Mental Infanto-Juvenil de Aranjuez.

D^a Emilia González Sánchez. Psicóloga Clínica colegiada O-02199. Centro de Salud Mental Infanto-Juvenil de Aranjuez.

Fechas:

16, 17, 30 y 31 de enero de 2015.

Curso IV. Intervención Psicológica en adicciones (10 horas). CÓD. X1401-4

Profesorado:

D^a Nieves Lahuerta Galán. Psicóloga Clínica colegiada M-07763. Centro de Atención al Drogodependiente de Villaverde.

Fechas:

20 y 21 de febrero de 2015.

Cuotas:

Precio reducido por inscripción en el programa completo (4 cursos. 100 horas).

Desempleados/as o jubilados/as colegiados en el Colegio Oficial de Psicólogos de Madrid: 700 €.

Colegiados/as en el Colegio Oficial de Psicólogos de Madrid: 800 €.

Psicólogos no colegiados en Madrid: 1000 €.

Inscripción Curso I. Intervención en salud mental de adultos (45 horas):

Desempleados/as o jubilados/as colegiados en el Colegio Oficial de Psicólogos de Madrid: 350 €.

Colegiados/as en el Colegio Oficial de Psicólogos de Madrid: 400 €.

Psicólogos no colegiados en Madrid: 500 €.

Inscripción Curso II. Intervención en Psicología de la Salud (15 horas):

Desempleados/as o jubilados/as colegiados en el Colegio Oficial de Psicólogos de Madrid: 120 €.

Colegiados/as en el Colegio Oficial de Psicólogos de Madrid: 135 €.

Psicólogos no colegiados en Madrid: 165 €.

Inscripción Curso III. Intervención en salud mental de niños (30 horas):

Desempleados/as o jubilados/as colegiados en el Colegio Oficial de Psicólogos de Madrid: 235 €.

Colegiados/as en el Colegio Oficial de Psicólogos de Madrid: 265 €.

Psicólogos no colegiados en Madrid: 320 €.

Inscripción Curso IV. Intervención psicológica en adicciones (10 horas):

Desempleados/as o jubilados/as colegiados en el Colegio Oficial de Psicólogos de Madrid: 80 €.

Colegiados/as en el Colegio Oficial de Psicólogos de Madrid: 90 €.

Psicólogos no colegiados en Madrid: 110 €.

En el caso de que un alumno asista a los cuatro cursos se expedirá un Certificado de Experto en Práctica Clínica (100 horas).

Fecha límite para solicitar la beca del primer módulo (CÓD. X1401-1) para colegiados/as desempleados/as: antes del 17 de septiembre de 2014

CURSO

FORMACIÓN CONTINUADA EN PSICOPATOLOGÍA: LAS PSICOSIS.
CÓD. X1410

Contenidos:

La formación en psicopatología es una de las grandes carencias formativas en las universidades españolas, tanto en las facultades de psicología como en las de medicina. La intención de este curso de formación continuada es ofertar una formación continuada en psicopatología explicando los tipos de trastornos, el desarrollo normal y patológico de la persona, la génesis de las psicosis, neurosis y los trastornos de la personalidad y el tratamiento psicoterapéutico de los mismos. En este curso lectivo trataremos las psicosis: definición, conceptos, génesis, diferenciación con respecto a otros trastornos y actualizaciones en el tratamiento psicoterapéutico.

El estadio del espejo.

La Depresión

Las Esquizofrenias I

La paranoia

Las Esquizofrenias II

Las Psicosis Mixtas

Las Psicosis Afectivas

Abordajes Psicoterapéuticos y farmacológicos de las Psicosis.



Director:

D. José Félix Rodríguez Rego. Psicólogo colegiado M-16850. Especialista en Psicoterapia (EFPA). Coordinador de la Sección de Psicología Clínica y de la Salud del Colegio Oficial de Psicólogos de Madrid. Presidente de la Asociación Española para el Fomento y Desarrollo de la Psicoterapia.

Profesorado:

D. Antonio García de la Hoz. Dr. en Psicología. Psicólogo clínico colegiado M-00635. Especialista en Psicoterapia (EFPA). Presidente de Quipú Instituto de Formación en Psicoterapia Psicoanalítica y Salud Mental. Ex Vicepresidente de FAPyMPE. Profesor titular de la Universidad de Salamanca.
D. Nicolás Caparrós Sánchez. Dr. en Medicina y Cirugía. Psiquiatra. Director del Grupo Quipú de Psicoterapia desde 1975 hasta 1998. Ex jefe de Servicio del Hospital Psiquiátrico de Leganés.

Los alumnos tendrán derecho a asistir de forma voluntaria al Seminario de Formación Complementaria y al Seminario de Cine, Psicología y Psicopatología, dirigido a los alumnos de los cursos de Psicoterapia con niños y adolescentes, Experto en evaluación diagnóstica en niños, adolescentes y adultos mediante Técnicas Proyectivas, de formación continuada en Psicopatología y de Terapia de Pareja. Estas horas se considerarán como horas de prácticas y serán reconocidas en el certificado final del curso. Tendrá lugar una vez al mes (viernes de 16:30 a 20:30 y sábados de 10:00 a 14:00) de octubre a junio. Seminario de cine, psicología y psicopatología: sábados de 16:00 a 20:00. Fechas: 24 y 25 de octubre, 28 y 29 de noviembre, 19 y 20 de diciembre, 23 y 24 de enero, 20 y 21 de febrero, 20 y 21 de marzo, 24 y 25 de abril, 29 y 30 de mayo, 12 y 13 de junio.

Duración:

100 horas, de las cuales: 56 horas presenciales y 44 horas de lectura de textos, trabajo final y tutoría. La asistencia a clase es obligatoria. Si por motivos personales el alumno no pudiera asistir a alguna de las mismas, deberá recuperar esas horas a través de un trabajo tutorizado por el director del curso. La tutoría con el director del curso es asimismo obligatoria para todos los alumnos: en ella se entregará la memoria final y se evaluarán los conocimientos adquiridos por parte del alumnado.

Fechas y horario:

Una vez al mes (viernes de 16:30 a 20:30 y sábados de 10:00 a 14:00) del 17 de octubre de 2014 al 23 de mayo de 2015.

Destinatarios:

Licenciados/as y graduados/as en Psicología y alumnos de último curso de esta licenciatura.

Requisitos:

Realizar una entrevista previa donde se tendrá en especial consideración la formación, terapia didáctica personal, y la motivación para realizar el curso. Los interesados deben contactar con el Colegio Oficial de Psicólogos de Madrid. Teléfono: 91 541 99 99 fax: 91 547 22 84; e-mail: formacion@cop.es y solicitar una entrevista previa. Las plazas son limitadas.

Inscripción:

Colegiados desempleados/ jubilados, estudiantes asociados, miembros de la AEPDP pertenecientes al Colegio Oficial de Psicólogos de Madrid: 600 €;

Colegiados en el Colegio Oficial de Psicólogos de Madrid o estudiantes: 700 €; resto: 900 €.

Fecha límite para solicitar la beca para colegiados/as desempleados/as: antes del 19 de septiembre de 2014.

Puede consultarse pago financiado y programa completo del curso en la página Web del Colegio Oficial de Psicólogos de Madrid: <http://www.copmadrid.org>.

VI CURSO

**INTERVENCIÓN PSICOLÓGICA CON MENORES VÍCTIMAS DE VIOLENCIA DE GÉNERO.
COD. X1403****Contenidos:**

Organizado por el Colegio Oficial de Psicólogos de Madrid con la colaboración de la Comunidad de Madrid, Save the Children, ANAR y Aspacia.

Coordinador:

D. Jesús Pérez Viejo. Psicólogo colegiado M-22064. Dr. en Trabajo Social, Máster en Intervención Social, en Sexualidad, Experto en intervención psicológica con personas violentas y Máster en Prevención de la Violencia de Género y Atención Integral a las Víctimas. Director de la Asociación Aspacia.

Contenido:

Aproximación al problema de la violencia de género.
 Los derechos de las niñas y niños víctimas de violencia de género.
 Violencia de género en el ámbito de la pareja con hijas/hijos.
 Efectos y consecuencias de la violencia de género en niñas y niños.
 Efectos y consecuencias II: abuso sexual infantil.
 Efectos y consecuencias III: adolescencia y violencia de género.
 Valoración, evaluación psicológica y encuadre.
 Intervención psicológica I: Reparación del daño.
 Intervención psicológica II: Técnicas específicas.
 Trabajo en red, ética y deontología.
 Ética, deontología y elaboración de informes.
 Intervención psicológica III: casos prácticos.
 Intervención psicológica IV: casos prácticos.

Metodología:

El curso se estructura en 12 módulos, los primeros, de construcción del marco teórico y de referencia, donde se abordan conceptos de gran calado como la desigualdad y exclusión social de las mujeres, debida a la construcción de una cultura patriarcal que establece la hegemonía de un sistema de valores basados en el poder y la dominación de los hombres hacia las mujeres, para dar lugar a visibilizar la situación de los y las menores como víctimas directas y desprotegidas en las relaciones de violencia de género. Se visibilizan las repercusiones de sufrir violencia, sus síntomas, la evaluación y el impacto psicológico, emocional y social, centrando el análisis en la propuesta de estrategias para la recuperación.

Destinatarios:

Licenciados/graduados en Psicología y estudiantes del último curso de Psicología.

Duración:

120 horas.

Fechas y horarios:

24, 25 de octubre, 14, 15, 21, 21, 28, 29 de noviembre, 12, 13, 19, 20 de diciembre de 2014, 9, 10, 23, 24 de enero, 13, 14, 20, 21 de febrero, 13, 14, 27 y 28 de marzo de 2015, viernes de 16.00 a 21.00 y sábado de 9.00 a 14.00 h.

Inscripción:

Colegiados/as desempleados/as, colegiados/as jubilados/as, estudiantes asociados pertenecientes al Colegio Oficial de Psicólogos de Madrid: 720 €.

Psicólogos/as colegiados/as en el Colegio Oficial de Psicólogos de Madrid y estudiantes de último curso de psicología: 800 €.

Psicólogos/as no colegiados/as en el Colegio Oficial de Psicólogos de Madrid: 1100 €.

Pueden consultar pago financiado y programa completo del curso en la página web del Colegio Oficial de Psicólogos de Madrid.

Fecha límite para solicitar la beca para colegiados/as desempleados/as: antes del 24 de septiembre de 2014.

www.copmadrid.org

VI CURSO

EXPERTO EN PSICOLOGÍA Y COACHING DEPORTIVO. CÓD X1407

Contenido:

Organizado por el Colegio Oficial de Psicólogos de Madrid y la Asociación Española de Psicología y Coaching Deportivo (AEPCODE), con la colaboración del Club Atlético de Madrid, entre otras instituciones deportivas.

Tras años de investigación y experiencia, AEPCODE ha desarrollado el MÉTODO CODE©, técnica específica y novedosa en el ámbito del Coaching Deportivo.

Introducción: conceptos y orígenes del Coaching Deportivo, mitos y realidades. El rol del psicólogo-coach deportivo, rol del cliente y plan de acción. Fundamentos en Coaching Deportivo y MÉTODO CODE©.

Perspectiva integral de la personalidad: características generales vs. específicas y estabilidad vs. cambio de la personalidad. Mapas mentales, hechos y opiniones. Creencias en Coaching Deportivo.

Entrenando las competencias básicas del psicólogo-coach deportivo: la escucha empática, el arte de hacer preguntar, dar feedback y el silencio. Conocer y trabajar con deportistas y en contextos deportivos, aprender y aplicar técnicas de Coaching Deportivo, proyectar a la acción.

Etapas de un proceso de Coaching Deportivo: conversaciones para el diseño de objetivos de excelencia, plan de acción y rendimiento. Aplicación de las competencias básicas del psicólogo-coach deportivo.

Psicología del Deporte como base de la utilización del Coaching: Psicología del deportista y entrenador, herramientas básicas para el trabajo con el deportista.

Coaching de Equipos Deportivos: formar y trabajar con equipos de alto rendimiento.

Metodología:

La metodología de trabajo es teórico-práctica, orientada a que los participantes puedan asimilar rápidamente los conceptos y a que facilite su puesta en práctica, incrementando así la posibilidad de aprendizaje. La estructura del Programa queda organizada en:

Jornadas presenciales: 6 sesiones (8 horas/sesión) y una jornada final de experiencias-aprendizajes, coincidiendo con la entrega de diplomas (50 horas).

Prácticas: se dividen en 16 sesiones internas de Coaching (8 horas como cliente y 8 horas como profesional) y 8 sesiones externas (otras 14 horas) con deportistas del Club Atlético de Madrid y otras entidades. Estas prácticas se realizan fuera del horario de las sesiones presenciales, que se concertarán con el alumno (30 horas).

Tareas personales: son ejercicios programados con el objetivo de aprender y consolidar el conocimiento (25 horas). Análisis de competencias: estudio personal de fortalezas y debilidades como psicólogo-coach deportivo. Feedback y Zona de Aprendizaje (20 horas).

Trabajo de fin de curso: la temática de dicho trabajo será variada, centrada en el uso del Coaching en el ámbito deportivo (25 horas).

Profesorado:

Dr. D. Alejo García-Naveira. Psicólogo colegiado M-16192. Psicólogo-coach profesional y de equipos. Director de Proyectos e Internacional de la Fundación Atlético de Madrid y Coordinador Área de Psicología de la Real Federación Española de Atletismo. Vocal de la División Estatal de Psicología del Deporte del Consejo General de Colegios de Psicólogos de España. Coordinador del Grupo de trabajo de Psicología del Deporte del Colegio Oficial de Psicólogos de Madrid. Presidente de AEPCODE. Dirige el Programa de Formación del Método CODE© en España. Experto en Coaching Deportivo por la Universidad Francisco de Vitoria de Madrid. Máster en Psicología del Deporte por la Universidad Autónoma de Madrid.

D^a Inés Bravo Gonzalez. Psicóloga colegiada M-22959. Coach Ejecutiva (ECC). Miembro de AEPCODE.

Dr. D. Roberto Ruiz Barquín. Psicólogo colegiado M-15101. Prof. de la Universidad Autónoma de Madrid. Máster en Psicología del Deporte por la Universidad Autónoma de Madrid. Miembro de AEPCODE.

D^a Pilar Jerez Villanueva. Psicóloga colegiada M-18084. Psicóloga-coach deportivo. Coordinadora del Departamento de Psicología del Club Atlético de Madrid. Colaboradora de la Real Federación Española de Atletismo. Prof. de cursos formativos de la Federación Madrileña de Fútbol. Máster en Psicología del Deporte por la Universidad Autónoma de Madrid. Curso de Aptitud Pedagógica por la Universidad Complutense de Madrid. Vice-presidenta AEPCODE.

Destinatarios:

Licenciados/ graduados en Psicología y estudiantes del último curso de Psicología.

Fechas y duración:

150 horas (50 horas teóricas, 30 horas de prácticas, 25 horas de trabajos personales, 20 horas de análisis de competencias y 25 horas de trabajo fin de curso).

Fechas y horarios:

Sábados, 18, 25 de octubre, 15, 29 de noviembre, 13 y 20 de diciembre de 10.00 a 14.00 y de 16.00 a 20.00 h. Los horarios de las sesiones individuales, la mesa redonda y la entrega de diplomas se concertarán con los alumnos.

Lugar de celebración:

Aulas del Colegio Oficial de Psicólogos de Madrid

Inscripción:

Colegiados desempleados, colegiados jubilados, estudiantes asociados pertenecientes al Colegio Oficial de Psicólogos de Madrid: 900 €.

Psicólogos/as colegiados en el Colegio Oficial de Psicólogos de Madrid y estudiantes: 1.000 €.

Psicólogos/as no colegiados en el Colegio Oficial de Psicólogos de Madrid: 1.300 €.

Fecha límite para solicitar la beca para colegiados/as desempleados/as: antes del 18 de septiembre de 2014.

Pueden consultar pago financiado y programa completo del curso en la página web del Colegio Oficial de Psicólogos de Madrid.

IV CURSO

ESPECIALISTA EN MEDIACIÓN Y RESOLUCIÓN DE CONFLICTOS

De octubre de 2014 a junio de 2015

Presentación:

Adaptado y actualizado a la nueva legislación estatal sobre mediación en asuntos civiles y mercantiles (Ley 5/2012 de 6 de Julio de mediación en asuntos civiles y mercantiles y Real Decreto 980/2013 de 13 diciembre).

El Colegio Oficial de Psicólogos de Madrid -Centro reconocido y premiado como 1º Centro Formativo de Mediación por la Asociación Madrileña de Mediadores (AMMI) en los Premios AMMI 2011- ofrece una oportunidad para la formación integral teórica y práctica de los profesionales interesados en intervenir en la gestión y resolución de conflictos a través de la mediación.

El Colegio Oficial de Psicólogos de Madrid es un **Centro Reconocido por el Ministerio de Justicia** para la impartición de programas formativos en mediación civil y mercantil.

Ofrecemos el curso de mediación más completo, preparándote para abordar, con conocimiento y experiencia, cualquier conflicto susceptible de mediación. Esta formación te abrirá nuevos horizontes profesionales y personales, y te aportará herramientas y saber-hacer que van más allá de la mediación.

Dirección del curso: D. Santiago Madrid Liras. Psicólogo colegiado M-20229. Mediador, psicólogo-psicoterapeuta, formador y presidente del Instituto Motivacional Estratégico (IMOTIVA) y mediador penal con menores infractores (ARRMI). Director de Revista de Mediación. Miembro de la Sección de Psicología Clínica y de la Salud y de la Sección de Jurídica del Colegio Oficial de Psicólogos de Madrid.

Coordinadora de prácticas externas y proyectos: Dª María Carnero de Blas. Psicóloga colegiada M-25146. Mediadora y experta en terapia familiar sistémica en Instituto Motivacional Estratégico (IMOTIVA). Redactora en Revista de Mediación. Miembro del Grupo de Trabajo "Mediación y Psicología" del Colegio Oficial de Psicólogos de Madrid.

Destinatarios:

Licenciados/graduados en Psicología y en Derecho, estudiantes del último año de grado de ambas disciplinas.

Programa:

Contenidos teóricos (Detalle del programa completo en la página web del Colegio):

Bloque General de Mediación: análisis de conflicto, estrategias de resolución de conflictos y manejo de emociones y desigualdades de poder.

Bloque de Mediación Familiar y Civil: mediación con parejas, en separaciones y divorcios, mediación intergeneracional, herencias, otros casos civiles.

Bloque de Mediación Penal y Social: penal adultos, menores infractores, mediación escolar, comunitaria, intercultural.

Bloque de Mediación en Organizaciones y Mercantil.

Entrenamientos:

Prácticamente el 50% de la clases impartidas serán entrenamientos prácticos.

Los entrenamientos técnicos se realizarán en grupo, trabajando el manejo de conflictos, técnicas de Mediación y habilidades y actitudes del mediador.

El curso ofrece la posibilidad de trabajar con diversas técnicas: dramatizaciones, role-playing, exposiciones grupales y entrenamientos con cámara Gesell.

Prácticas:

Se realizarán en los diversos centros colaboradores y en los que se desarrollan programas y actividades orientados a la resolución de conflictos a través de la Mediación, tratando de acercar al alumnado a aquellos contextos en los que se realiza esta intervención.

PROCEDIMIENTO DE EVALUACIÓN

Para la obtención del certificado será condición imprescindible que los alumnos:

- Asistan como mínimo al 80% de las clases (teoría y entrenamiento).
- Examen de role-playing en un caso de mediación.
- Presentación de proyecto supervisado que se realizará en grupo.
- Realización de prácticas y presentación de memoria de prácticas.

Consultar pago aplazado en la página web del Colegio.

Inscripción:

Colegiados desempleados/jubilados y estudiantes asociados:	1.800 euros.
Colegiados en el Colegio Oficial de Psicólogos de Madrid:	2.000 euros.
Psicólogos no colegiados en Madrid y Licenciados/Graduados en Derecho:	2.500 euros.

Duración:

325 horas (125 horas de teoría, 100 horas de entrenamientos prácticos, 25 horas de prácticas externas y 75 horas de preparación del proyecto de fin de curso).

Fechas y horario:

Octubre 2014 – Junio 2015. (Se publicarán próximamente en detalle las fechas en la Guía del Psicólogo y en la página web del Colegio)

Aproximadamente 2 fines de semana al mes:

- 1 fin de semana: Viernes, de 16 a 20 h, y sábado, de 10 a 14 h.
- 1 fin de semana: Viernes, de 16 a 20 h, y sábado, de 10 a 14 h. y de 16 a 20 h.

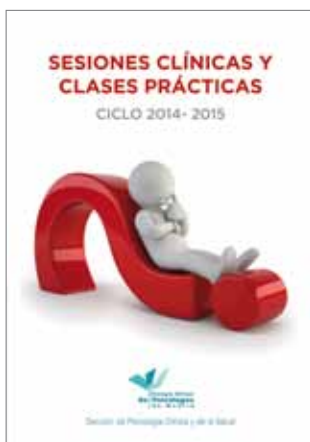
CICLO DE
SESIONES CLÍNICASSESIONES CLÍNICAS Y CLASES PRÁCTICAS 2014-2015
ORGANIZADAS POR EL COLEGIO OFICIAL DE PSICÓLOGOS DE
MADRID A TRAVÉS DE LA SECCIÓN DE PSICOLOGÍA CLÍNICA Y DE LA SALUD

Como en años anteriores, desde la Sección de Psicología Clínica y de la Salud del Colegio Oficial de Psicólogos de Madrid deseamos continuar ofertando una propuesta de formación continuada en psicología clínica y psicoterapia para el curso lectivo 2014-2015. Cada mes presentaremos sesiones sobre casos o temáticas de adultos, psicoterapia con niños, adolescentes, familia o pareja, conferencias, clases prácticas y/o debates. Las Sesiones Clínicas consisten en exposiciones detalladas de casos o el abordaje de una temática de trabajo o tratamiento psicoterapéutico en particular, que puedan tener un interés práctico para los profesionales de la psicoterapia. Son de carácter breve, con una duración de una hora y media, incluyendo la exposición del caso y el posterior coloquio con los asistentes. Las Clases Prácticas son conferencias de carácter eminentemente práctico sobre temáticas relacionadas con escuelas de psicoterapia, psicopatología, evaluación diagnóstica, desarrollo de la personalidad, el psiquismo humano, etc. Claves en Psicología son debates entre dos o más ponentes con un moderador sobre temas de interés general.

Solamente los miembros de la Sección de Psicología Clínica y de la Salud del Colegio Oficial de Psicólogos de Madrid pueden solicitar número de reserva previa a estas actividades. En el caso de quedar plazas libres, los estudiantes asociados al Colegio que hayan destacado el área de clínica como área de interés podrían solicitar un número de reserva. Si posteriormente

hubiera alguna plaza libre, los colegiados no miembros de la Sección podrían solicitar la asistencia previo abono de 10 € por sesión, ya que estas actividades se organizan gracias a las aportaciones de los miembros de la Sección de Psicología Clínica. Actualmente hay ya 350 personas con número de reserva previa. Las actividades que no implican datos confidenciales de los pacientes se están emitiendo por videoconferencia, y se facilitarán las claves de acceso a todos/as los miembros de la Sección y a psicólogos y estudiantes asociados al Colegio con el área de clínica de interés. Además los miembros de la Sección podrán acceder a las grabaciones de las actividades previamente emitidas por video conferencia que se publicarán en el apartado de la Sección de la página web del Colegio. Ser miembro de la Sección de Psicología Clínica del Colegio Oficial de Psicólogos de Madrid tiene un coste de 6,26 € al año. Para inscribirse en la lista de espera de reserva previa y para recibir más información se debe escribir al correo electrónico expertopsicoterapia@gmail.com

No se admitirán asistentes sin el número de reserva.

Sesión inaugural: La esclavitud afectiva. Relaciones de sometimiento, su tratamiento.

Dr. D. Hugo Bleichmar Berman. Médico Psicoterapeuta. Presidente de Honor de la Federación de Asociaciones de Psicólogos y Médicos Psicoterapeutas de España (FAPyMPE). Presidente de la Sociedad Forum de psicoterapia psicoanalítica. Director del curso de Especialista Universitario en Clínica y Psicoterapia, Universidad Pontificia de Comillas (Madrid).

Jueves, 25 de septiembre de 2014, de 19.00 a 20.30 h.

El cuerpo en el trastorno mental.

Dr. D. José Luis Marín López. Médico Psicoterapeuta. Presidente de FAPyMPE. Presidente de la Sociedad Española de Medicina Picosomática y Psicoterapia. Presidente de la Comisión de Médicos Psicoterapeutas del Colegio Oficial de Médicos de Madrid.

Jueves, 2 de octubre de 2014, de 19.00 a 20.30 h.

Retos de la clínica y la psicoterapia de niños y adolescentes en la era digital.

Dra. D^a Emilce Dio Bleichmar. Médica Psicoterapeuta. Vicepresidenta de la Sociedad Forum de psicoterapia psicoanalítica. Directora Académica del curso de Especialista Universitario en Clínica y Psicoterapia: el niño y su familia. Universidad Pontificia de Comillas (Madrid). Miembro de la Junta Directiva de FAPyMPE.

Jueves, 9 de octubre de 2014, de 19.00 a 20.30 h.

Las perversiones.

D. Antonio García de la Hoz. Doctor en Psicología. Psicólogo Clínico colegiado M-00635. Especialista en Psicoterapia (EFPA). Presidente de Quipú Instituto de Formación en Psicoterapia Psicoanalítica y Salud Mental. Psicoterapeuta reconocido por FAPyMPE. Profesor titular de la Universidad de Salamanca.

Jueves, 16 de octubre de 2014, de 19.00 a 20.30 h.

Lo inconsciente.

Dr. D. Nicolás Caparrós Sanchez. Doctor en Medicina y Cirugía. Psiquiatra. Director del Grupo Quipú de Psicoterapia desde 1975 hasta 1998. Antiguo jefe de Servicio del Hospital Psiquiátrico de Leganés. Miembro fundador de Imago, Clínica Psicoanalítica.

Jueves, 23 de octubre de 2014, de 19.00 a 20.30 h.

Los juegos psicológicos en terapia: un caso.

D. José Luis Martorell Ypiens. Doctor en Psicología. Psicólogo Clínico colegiado M-04652. Especialista en Psicoterapia (EFPA). Profesor de la UNED. Director del servicio de Psicología aplicada de la UNED. Profesor de la Sociedad Española de Medicina Picosomática y Psicoterapia.

Jueves, 30 de octubre de 2014, de 19.00 a 20.30 h.

SEMINARIO

CÓMO PUBLICAR EN REVISTAS CIENTÍFICAS DE IMPACTO. CÓD. C1455

Objetivos:

Facilitar los criterios fundamentales tanto de calidad como formales y de contenidos necesarios para poder escribir y/o revisar un artículo científico.

Dirigido:

Dotar a los participantes de las herramientas de análisis necesarias para seleccionar el tipo de publicación a la que presentar un artículo científico.

- Académicos e investigadores que escriben en revistas científicas.
- Profesionales que forman parte de Consejos de Redacción y Editoriales de revistas científicas.
- Estudiantes de programas de postgrado (Máster o Doctorado) interesados en aproximarse al ámbito de la producción científica.

Contenidos:

Viernes, 3 de octubre

De 16.30 a 18.30 h.

Qué es un artículo científico y cómo se estructura.

Cómo se evalúa un artículo. Buenas Prácticas en la Revisión de un Artículo Científico.

D. José María León-Pérez. Business Research Unit. ISCTE-Instituto Universitario de Lisboa

De 18.30 a 19.00 h. Descanso

De 19.00 a 21.00 h. Aspectos a tener en cuenta a la hora de elegir la publicación a la que enviar el artículo:

Factor de Impacto, Índice de inmediatez y Factor H de las Revistas Científicas.

Idioma de publicación.

Open Access vs pay-per-view.

Plazos de publicación.

D. Mirko Antino. Dpto. de Metodología de las Ciencias del Comportamiento. Universidad Complutense de Madrid

Sábado, 4 de octubre

De 9.30 a 11.30 h. Requisitos metodológicos y de presentación de datos estadísticos que debe cumplir un artículo. D^a M^a José Hernández Lloreda. Dpto. de Metodología de las Ciencias del Comportamiento. Universidad Complutense de Madrid

De 11.30 a 12.00 h. Descanso

De 12.00 a 14.00 h. Requisitos de Formato APA. **D^a Ana Isabel Montero Muñoz-Reja.** The Spanish Journal of Psychology. Universidad Complutense de Madrid

Inscripción:

Colegiados/as desempleados/as, colegiados/as jubilados/as, estudiantes asociados pertenecientes al Colegio Oficial de Psicólogos de Madrid: 18 €.

Colegiados/as en el Colegio Oficial de Psicólogos de Madrid y estudiantes: 20 €.

Psicólogos no colegiados en el Colegio Oficial de Psicólogos de Madrid: 35 €.

Fecha límite para solicitar la beca para colegiados/as desempleados/as: antes del 3 de septiembre de 2014.

VIDEOCONFERENCIA



ONLINE

NUEVO SERVICIO PARA COLEGIADOS

Más de 1.500 colegiados ya han utilizado este servicio que permite acceder a diversas actividades formativas desde cualquier lugar, a través del ordenador, tablet y teléfono móvil.

Actividades propuestas por colegiados u otras entidades

Actividades gratuitas

Presentación del libro

CONVERSACIONES PARA TRIUNFAR. EL COACHING COMO FORMA DE DIRIGIR

Intervienen en el acto:

Los autores:

D. Tomás Álvarez García. Fundador y Director del Instituto de Psicología Empresarial

D. Ernesto Herrero Cambero. Director General de Desarrollo Institucional desde 1986.

D^a Lourdes López Romero. Psicóloga colegiada M-20568. Directora de Inicia RRHH. Recursos Humanos - Consultor - Formador y Coach.

D. Juan Jesús Fernando Valera Mariscal. Psicólogo colegiado M-24454. Director de iConfía.com, servicios de psicología y coaching online.

D. Luis Picazo Martínez. Miembro de la Junta de Gobierno del Colegio Oficial de Psicólogos de Madrid

Lunes, 29 de septiembre de 2014, de 19.00 a 20.30 h.

Cursos monográficos

V CURSO

INTERVENCIÓN EN DISFUNCIONES SEXUALES. CÓD. C1442

Contenidos:

Habilidades Básicas del Terapeuta en Terapia Sexual.
Anatomía y fisiología de la respuesta sexual.
Disfunciones sexuales. Caracterización, etiología y diagnóstico.
Evaluación en Terapia Sexual.
Intervención en Terapia Sexual.
Monográfico: un caso de vaginismo.
Monográfico: un caso de eyaculación precoz.

Profesorado:

D^a Paz de Roda García de la Cruz. Psicóloga colegiada M- 17532. Máster en Psicología Clínica por Cinco. Directora del Centro Sanitario Psicosalud. Fundadora y Directora de Cep Roda. Coordinadora de equipos multidisciplinares. Coordinadora y docente en Máster Sexología Clínica y Terapia de Parejas en Isep.

D^a Marta Loriente Durán. Psicóloga colegiada M- 23606. Máster Oficial de Psicología de la Salud por la Universidad Autónoma de Madrid. Máster en Educación Sexual, Terapia Sexual, Pareja y Género por Sexpol. Psicóloga en Cep Roda y en Centro de Psicología Aplicada de la UAM. Docente en Isep.

D^a Ana Saz Marín. Psicóloga colegiada M-14471. Psicóloga, especialidades Clínica y Educativa. Intervención en familias, Adolescencia e infancia. Intervención y formación en Abuso Sexual Infantil y Violencia. Psicóloga de SOS Adolescentes, Cuatro TV.

Duración:

75 horas.

Destinatarios:

Psicólogos/as y estudiantes del último curso de Psicología.

Fechas y horario:

Martes, 30 de septiembre, 7, 14, 21, 28 de octubre, 4, 11, 18, 25 de noviembre, 2, 9, 16 de diciembre, 13, 20 y 27 de enero de 2015, de 16.00 a 21.00 h.

Inscripción:

Colegiados desempleados, colegiados jubilados, estudiantes asociados en el Colegio Oficial de Psicólogos de Madrid: 450 €.

Psicólogos colegiados/as en el Colegio Oficial de Psicólogos de Madrid y estudiantes: 500 €.

Psicólogos no colegiados en el Colegio Oficial de Psicólogos de Madrid: 670 €.

Fecha límite para solicitar la beca para colegiados/as desempleados/as: antes del 30 de agosto de 2014.

II CURSO

INTERVENCIÓN CLÍNICA EN POBLACIÓN ADOPTIVA.
CÓD. C1447**Contenidos:**

Recorrido emocional en adopción.
 Justificación en intervención.
 Trauma y adopción.
 El abandono: un trauma por sí mismo.
 Características especiales del TEP en niños. Disociación
 TDAH vs Distrés infantil.
 La vinculación.
 Identidad adoptiva: infantil y adolescente.
 Transmisión de orígenes.
 Introducción Adopción y escuela.
 Adopción y racismo.
 Estrategias de intervención.
 Búsqueda activa de orígenes.
 Madres biológicas.

A lo largo del curso, diferentes personas contarán sus experiencias y vivencias personales de su adopción.

Profesorado:

D^a Isabel Echevarría López Psicóloga colegiada M-18620. Psicóloga sanitaria. Psicoveritas Centro de Psicología y Adopción.

D^a Montse Lapastora Navarro. Psicóloga colegiada M-07424. Especialista en Psicología clínica. Psicoveritas Centro de Psicología y Adopción

D^a Mónica Orozco Lucena. Psicóloga colegiada M-15956. Consulta privada.

D^a Marina de Santiago. Logopeda y Terapeuta Reflejos primitivos y SENA. Psicoveritas Centro de Psicología y Adopción.

Duración:

36 horas.

Destinatarios:

Miércoles, 1, 8, 15, 22, 29 de octubre, 5, 12, 19 y 26 de noviembre de 2014, de 16.00 a 20.00 h.

Fechas y horario:

Licenciados/graduados en Psicología y estudiantes del último curso de esta disciplina.

Inscripción:

Colegiados/as desempleados/as, colegiados jubilados, estudiantes asociados pertenecientes al Colegio Oficial de Psicólogos de Madrid: 210 €

Colegiados/as, en el Colegio Oficial de Psicólogos de Madrid y estudiantes: 230 €.

Otros psicólogos/as: 310 €.

Fecha límite para solicitar la beca para colegiados/as desempleados/as: antes del 1 de septiembre de 2014.



www.copmadrid.org

VII CURSO

RISOTERAPIA Y DESARROLLO DEL BUEN SENTIDO DEL HUMOR.
CÓD. C1419

Contenidos:

Introducción a la Risoterapia.

Introducción a la Risoterapia.

Historia de la Risoterapia.

La risa en nuestra sociedad.

Qué es el buen sentido del humor.

Condicionamientos culturales en el empleo del sentido del humor.

La risa como terapia.

La felicidad.

Bibliografía.

Recuperación y desarrollo del buen sentido del humor.

Los grupos.

El liderazgo.

El juego como aprendizaje.

Fases de la terapia.

Ejercicios y juegos para recuperar la risa.

Diseño de talleres de Risoterapia.

Bibliografía.

Estrategias mentales para ser más feliz y efectivo.

El humor en Psicoterapia.

Estrategias y habilidades mentales para desarrollar el buen sentido del humor.

El humor y el autocuidado: autoestima. Asertividad, reírse de uno mismo.

Desarrollo del humor desde un modo lúdico: pensar, sentir y actuar.

El humor como favorecedor del aprendizaje.

Recursos humorísticos en nuestra vida personal y laboral.

Estrategias para incorporar el humor en la vida laboral.

La risa y el buen humor como instrumentos terapéuticos.

Prácticas tuteladas de Risoterapia

Profesorado:

D. José-Elías Fernández González. Psicólogo clínico colegiado M-11992. Pionero en la aplicación y divulgación de la Risoterapia, como terapia para influir sobre el estado de ánimo. Autor del libro Guía práctica de Risoterapia (2005, Madrid: Orión Ediciones).

Destinatarios:

Licenciados/as graduados/as en Psicología y estudiantes del último año de Psicología.

Duración

28 horas.

Fechas y horario:

Miércoles, 1, 8, 15, 22, 29 de octubre, 5 y 12 de noviembre de 2014 de 10.00 a 14.00 h.

Inscripción:

Colegiados/as desempleados/a, colegiados/as jubilados/as, estudiantes asociados pertenecientes al Colegio Oficial de Psicólogos de Madrid: 184 €.

Psicólogos/as colegiados/as en el Colegio Oficial de Psicólogos de Madrid y estudiantes: 205 €.

Psicólogos/as no colegiados en el Colegio Oficial de Psicólogos de Madrid: 275 €.

Fecha límite para solicitar la beca para colegiados/as desempleados/as: antes del 1 de septiembre de 2014.

III CURSO

MODELO ESTRATÉGICO EVOLUCIONADO CÓD. C1448.

Contenidos:

Introducción al Modelo Estratégico de Giorgio Nardone.

Temor, Miedo, Pánico, la Terapia en Tiempo Breve.

Cuando el miedo se transforma en Obsesión, la Terapia en Tiempo Breve.

Profesorado:

D^a Concha Pérez Salmón. Psicóloga clínica colegiada M-00619. Centro de Salud Mental de Alcorcón. Máster en Comunicación, Problem Solving y Coaching Estratégico. Cursando Master en Psicoterapia Breve Estratégica.

D^a Belén Ortega Bellé. Psicóloga Clínica colegiada PAM-00029. Psicoterapeuta y docente con gran experiencia y especialización en el modelo estratégico. Master en Psicoterapia Breve Estratégica. Máster en Comunicación, Problem Solving y Coaching Estratégico.

Duración:

16 horas.

Fechas y horario:

Martes, 7, 14, 21 y 28 de octubre de 2014, de 16.30 a 20.30 h.

Destinatarios:

Licenciados/as o graduados/as en Psicología.

Inscripción:

Colegiados/as desempleados/as, colegiados/as jubilados/a, pertenecientes al Colegio Oficial de Psicólogos de Madrid: 100 €.

Licenciados/as o graduados/as en Psicología colegiados en el Colegio Oficial de Psicólogos de Madrid: 110 €.

Licenciados/as o graduados/as en Psicología no colegiados en el Colegio Oficial de Psicólogos de Madrid: 150 €.

Fecha límite para solicitar la beca para colegiados/as desempleados/as: antes del 7 de septiembre de 2014.

III CURSO

EVALUACIÓN DEL DETERIORO COGNITIVO EN LOS CENTROS DE RECONOCIMIENTO DE CONDUCTORES. ALTERNATIVAS AL MMSE. CÓD. C1406

Contenidos:

Deterioro Cognitivo y conducción.

Funciones cognitivas más vinculadas a la conducción.

Dificultades para la evaluación del deterioro cognitivo.

Características de las pruebas alternativas para una evaluación fiable.

Propuesta de un Protocolo de Evaluación del Deterioro Cognitivo.

Descripción de las pruebas a aplicar.

Procedimiento de exploración y toma de decisiones.

Estudio de Casos.

Profesorado:

D. Manuel del Amo Camacho. Psicólogo colegiado M-04947. Máster en Neuropsicología Clínica. Psicólogo del Centro Médico Colmenar.

Fechas y horario:

Viernes, 10 de octubre de 2014, de 10.00 a 14.00 y de 15.00 a 21.00 h.

Duración:

10 horas.

Destinatarios:

Psicólogos/as que estén trabajando o tengan interés en trabajar en Centros de Reconocimiento de Conductores.

Inscripción:

Colegiados/as desempleados/as, colegiados/as jubilados/as, estudiantes asociados/as pertenecientes al Colegio Oficial de Psicólogos de Madrid: 60 €.

Colegiados en el Colegio Oficial de Psicólogos de Madrid y estudiantes de Psicología: 65 €.

Resto: 90 €.

Fecha límite para solicitar la beca para colegiados/as desempleados/as: antes del 10 de septiembre de 2014.

PROGRAMA

**PROGRAMA DE REDUCCIÓN DE ESTRÉS BASADO EN MINDFULNESS (MBSR)
CÓD. C1454.**

Contenidos:

Profesorado:

Duración:

Fechas y horario:

Destinatarios:

Inscripción:

Programa según el protocolo del centro médico de la universidad de Massachusetts. (Este programa forma parte de la formación integral en mindfulness en combinación con los dos talleres teórico prácticos, de iniciación y avanzado)

El carácter interactivo de la formación hace necesario intercalar ejercicios prácticos y de discusión con la exposición de los contenidos teóricos, su correcta progresión resulta fundamental para adecuarlos al ritmo de trabajo óptimo del grupo.

Los contenidos teóricos comprenden los siguientes puntos: Presentación del curso, objetivos y agenda; Perspectiva histórica y encuadre en el contexto actual; Elementos esenciales, principios y bases del Mindfulness incluyendo la reflexión sobre conceptos como: Atención, Concentración, Consciencia, La respiración y el dialogo mente - cuerpo, desactivando lo automático, Regulación emocional; Aceptación como modelo de cambio , Revisión y análisis de los diferentes conceptos, modelos y perspectivas sobre el estrés, integrando los diferentes enfoques de autores como: Antonovsky, Kobasa, Lazarus y Folkman etc; Distinciones como: Reacción vs respuesta, dolor vs sufrimiento, Neurobiología del Mindfulness, Instrumentos de Medida, Toma de decisiones y Creatividad, Promoción de la salud y del bienestar personal, Resumen y conclusiones.

El formato del programa combina ejercicios para cultivar la:

- Práctica formal: ejercicios prácticos de cierta duración y muy estructurados.
- Práctica informal: ejercicios con menor estructura que tienen como objetivo trasladar la práctica a las actividades cotidianas de nuestro día a día.
- Práctica intensiva: donde se profundiza de manera continua durante varias horas seguidas.

Los ejercicios prácticos que se alternan con los contenidos teóricos son: Body-scan; Meditación guiada; Focalización en la respiración; Meditación libre; Técnicas de yoga; Ejercicios de exploración sensorial, Ejercicios de observación; Diálogos exploratorios y puestas en común sobre los ejercicios realizados; Meditación y alimentación; Meditación caminando; Ejercicios para la vida cotidiana, etc...

D. Francisco Gázquez Rodríguez. Psicólogo colegiado B-01809. Psicólogo especialista en MBCT y MBSR.

D. Guillermo Myro Domínguez. Psicólogo colegiado M-26038. Instructor de Programas de Reducción de Estrés (MBSR) acreditado por el centro médico de la Universidad de Massachusetts. (Umassed) Actualmente realiza intervenciones (grupales e individuales /psicoterapia) clínicas basadas en Mindfulness especializadas en el campo del estrés y la ansiedad. Página web personal: www.experiencingmindfulness.com

27 horas.

Martes, 7, 14, 21, 28 de octubre, 4, 12, 18, 25 y 29 de noviembre, martes de 18.30 a 21.00 h. y sábado de 10.00 a 14.00 y de 16.00 a 18.00 h.

Licenciados/as o graduados/as en Psicología.

Colegiados desempleados, colegiados jubilados, estudiantes asociados en el Colegio Oficial de Psicólogos de Madrid: 190 €.
Colegiados y estudiantes: 210 €
Otros Psicólogos: 280 €

Fecha límite para solicitar la beca para colegiados/as desempleados/as: antes del 7 de septiembre de 2014.

CURSO

VIOLENCIA DE HIJOS A PADRES. ABORDAJE INTEGRAL DE LA VIOLENCIA EN LA FAMILIA. CÓD. C1441

Contenidos:

Conceptualización (definición y tipología de la violencia de hijos a padres), datos de prevalencia, modelos explicativos de la violencia filio-parental, variables clínicas implicadas en el fenómeno (descripción de los menores y de los padres), abordajes terapéuticos existentes hasta la fecha y datos recientes de investigación con población española; Evaluación en este tipo de problemática. Uso de instrumentos psicométricos y entrevistas de evaluación con los menores y con los padres; Diagnósticos más frecuentes en el caso de los menores y de los progenitores; Distintos perfiles en los agresores e implicaciones prácticas; Ejercicios prácticos de evaluación; Intervención psicológica con los menores. Presentación de las diversas variables sobre las que incidir, los objetivos terapéuticos y las estrategias a emplear, así como las dificultades más frecuentes; Intervención psicológica con los padres y a nivel familiar. Presentación de las diversas variables sobre las que incidir, los objetivos terapéuticos y las estrategias a emplear, así como las dificultades más frecuentes; Ejercicios prácticos de intervención basados en la experiencia clínica.

Profesorado:

Dra. D^a María González Álvarez. Psicóloga colegiada M-20806. Psicóloga Colaboradora en la Clínica Universitaria de Psicología de la Universidad Complutense de Madrid y miembro del grupo de Investigación de Violencia Ascendente de dicha universidad. Responsable del departamento de Psicología en el Centro privado Centro Médico Deyre.

Dra. D^a Noelia Morán Rodríguez. Psicóloga colegiada M-21945. Psicóloga Colaboradora en la Clínica Universitaria de Psicología de la Universidad Complutense de Madrid y miembro del grupo de Investigación de Violencia Ascendente de dicha universidad. Centro privado Centro Médico Deyre.

Duración:

16 horas.

Destinatarios:

Psicólogos/as y estudiantes del último curso de Psicología.

Fechas y horario:

Miércoles, 8, 15, 22 y 29 de octubre de 2014, de 16.30 a 20.30 h.

Inscripción:

Colegiados desempleados, colegiados jubilados, estudiantes asociados en el Co Oficial de Psicólogos de Madrid: 115 €.
Psicólogos colegiados/as en el Colegio Oficial de Psicólogos de Madrid y estudiantes: 125 €; psicólogos no colegiados en el Colegio Oficial de Psicólogos de Madrid: 170 €.
Fecha límite para solicitar la beca para colegiados/as desempleados/as: antes del 8 de septiembre de 2014.

CURSO

ACOMPAÑANDO AL FINAL DE LA VIDA, UN MODELO DE INTERVENCIÓN PARA PROFESIONALES. CÓD. C1452

Contenidos:

Proyección documental "Compañeros de viaje". Comienza con el tratamiento del dolor y cuidados físicos, proporcionados por los equipos de cuidados paliativos y profesionales sanitarios, equipos interdisciplinares, poco conocidos pero muy necesarios en el acompañamiento que ayudan a crear las mejores condiciones para que esta etapa de la vida sea de grandes experiencias para las personas que las comparten. Continúa con el planteamiento de diferentes momentos psicológicos por los que se puede pasar, los apoyos tanto sociales como los afectivos y los espirituales"

Intercambio sobre los temas tratados en el documental y necesarios en la práctica profesional
Fase final de vida y habilidades de comunicación en Cuidados Paliativos.

Fase final de vida:

- Evaluación del sufrimiento
- Fases o etapas en el proceso
- Apoyo emocional en Cuidados Paliativos.
- La familia y el personal sanitario.
- Inclusión de los niños en el proceso de acompañamiento

La comunicación en Cuidados Paliativos:

- El Couseling: conocimientos técnicos y actitudes básicas

Profesorado:

D^a Sol del Val Espinosa. Psicóloga colegiada M-16624. Consulta privada. Experta en Cuidados Paliativos y Escucha activa.

D^a Elsa Sierra García. Psicóloga colegiada M-22691. Experta en Psicooncología y cuidados paliativos.

Fechas y horario:

Jueves, 9 y 16 de octubre de 2014 de 17.00 a 20.00 h.

Duración:

6 horas.

Destinatarios:

Psicólogos, médicos, enfermeras...personal sanitario

Inscripción:

Colegiados desempleados, colegiados jubilados, estudiantes asociados en el Colegio Oficial de Psicólogos de Madrid: 45 €, Colegiados y estudiantes: 50 € Resto: 75 €

Fecha límite para solicitar la beca para colegiados/as desempleados/as: antes del 9 de septiembre de 2014.

XII CURSO

NEUROPSICOLOGÍA INFANTIL. CÓD. C1446.

Contenidos:

- La Neuropsicología Infantil: características y ámbitos de actuación. Funciones corticales y asimetrías hemisféricas. Neuroplasticidad del sistema nervioso infantil.
- Bases para la rehabilitación neuropsicológica del daño y la disfunción cerebral infantil. Rehabilitación cognitiva de las funciones ejecutivas.
- Neurobiología del desarrollo del sistema nervioso.
- Trastornos del desarrollo del sistema nervioso.
- Trastornos del lenguaje.
- La práctica de la psicomotricidad en Neuropsicología Infantil.
- Neuropsicología del autismo.
- Neuropsicología de las cromosomopatías.
- Niños de riesgo biológico.
- Niños con bajo peso al nacer.
- Trastorno por déficit de atención.
- Epilepsias infantiles.
- Traumatismos craneoencefálicos (TCE) en la infancia.
- Neuropsicología del síndrome de Down.
- Neuropsicología de la parálisis cerebral infantil.
- Neuropsicología de las dificultades específicas de aprendizaje.

Coordina:

D^a Rocío Mateos Mateos, psicóloga colegiada M-02306, y **D. José Antonio Portellano Pérez**, psicólogo colegiado M-01723.

Profesorado:

- **Dr. D. Jaime Campos Castelló**. Exjefe del Servicio de Neurología Infantil del Hospital Clínico Universitario San Carlos de Madrid.
- **Dra. D^a Teresa Ferrando Lucas**. Neuropediatra del Servicio de Pediatría del Hospital Quirón de Madrid. Asesora médica de la Asociación X Frágil de Madrid.
- **Dr. D. Javier García Alba**. Psicólogo colegiado M-19584. Prof. Titular del Dpto. de Psicología Evolutiva y de la Educación. Facultad de Educación. Universidad Complutense de Madrid.
- **Dra. D^a Rocío Mateos Mateos**. Psicóloga colegiada M-02306. Prof. asoc. del Departamento de Psicobiología. Facultad de Psicología, Universidad Complutense de Madrid. Codirectora del Centro de Psicología y Lenguaje.
- **Dr. D. Francisco Montañés Rada**. Responsable de Psiquiatría del Hospital de Alcorcón. Prof. de Psicobiología de la Universidad Complutense de Madrid.
- **Dr. D. José Antonio Portellano Pérez**. Psicólogo colegiado M-01723. Neuropsicólogo. Prof. titular. del Departamento de Psicobiología. Facultad de Psicología de la Universidad Complutense de Madrid.
- **Dr. D. Francisco Ramos Campos**. Psicólogo colegiado M-00206. Prof. titular del Máster de Neuropsicología de la Universidad de Salamanca.
- **D. Marcos Ríos Lago**. Psicólogo colegiado M-16148. Unidad de Daño Cerebral. Hospital Beata María Ana. Madrid.
- **Dr. D. Prudencio Rodríguez Ramos**. Médico especialista en Psiquiatría Infanto-Juvenil. Servicio de Salud Mental de Tetuán de Madrid.
- **Dr. D. Francisco Rodríguez Santos**. Psicólogo colegiado M-05278. Prof. asociado del Departamento de Psicología Básica de la Facultad de Psicología. Universidad Autónoma de Madrid- Miembro del Equipo Específico de Alteraciones Graves del Desarrollo y director de la Unidad de Evaluación y Diagnóstico Neuropsicológico (UDEN-EOS).
- **Dra. D^a Teresa de Santos Moreno**. Médico Adjunto de Neuropediatría del Hospital Clínico San Carlos. Profesora Asociada de Pediatría de la Universidad Complutense de Madrid
- **Dra. D^a Mercedes Valle Trapero**. Psicóloga clínica colegiada M-03529. Servicio de Neonatología del Hospital Clínico Universitario San Carlos de Madrid.

Destinatarios:

Licenciados/graduados en Psicología o estudiantes del último curso de esta disciplina.

Duración:

60 horas.

Fechas y horario:

Lunes y miércoles de 16.30 a 20.30 h, los días: 13, 15, 20, 22, 27, 29 de octubre; 3, 5, 12, 13, 19, 24, 26 de noviembre, 1 y 3 de diciembre de 2014

Inscripción:

Desempleados, jubilados, estudiantes asociados pertenecientes al Colegio Oficial de Psicólogos de Madrid: 375 €.
 Colegiados/as en el Colegio Oficial de Psicólogos de Madrid 420 €.
 Otros psicólogos 550 €.
 Fecha límite para solicitar la beca para colegiados/as desempleados/as: antes del 13 de septiembre de 2014.



Biblioteca del Colegio

Novedades seleccionadas

Catálogo y alertas disponibles en:
www.copmadrid.org

● Intervención Social

10 criterios para aprender el arte de vivir juntos

AGÜERA, ISABEL

Madrid: CCS, 2014. 89 p. (SIGN.: 6779)



SUMARIO: 1. Da oportunidades al otro. 2. Sé pródigo en empatía. 3. No desmontes creencias. 4. Respeta y acepta al diferente. 5. Estimula y no reproches. 6. Cuenta también con los mayores. 7. Aparca la envidia. 8. Respeta la privacidad. 9. Aprende a perdonar. 10. Ama, ama siempre.

Elegir la vida: historias de vida de familias acogedoras

HORNO GOICOECHEA, PEPA

Bilbao: Desclée de Brouwer, 2014. 93 p. (SIGN.: 6780)



SUMARIO: 1. María: llegar a sonreír al despertar. 2. Juan y Ruth: más felicidad. 3. Teresa: elegir la vida. 4. Carlos: querer amar. 5. David, Clara y Yolanda: la maternidad y la paternidad a través del acogimiento. 6. Manuel y Natalia: los acogimientos de urgencia. 7. Concluyendo.

10 criterios para encontrarnos

MARTÍNEZ-OTERO PÉREZ, VALENTÍN

Madrid: CCS, 2014. 89 p. (SIGN.: 6777)



SUMARIO: 1. Sé afectivo. 2. No te cierres. 3. Mantente culto. 4. Ejercita la empatía. 5. Busca la justicia. 6. Practica la libertad. 7. Vive en paz. 8. Respeta. 9. Sé solidario. 10. Siéntete útil y colabora.

Aspectos psicosociales de la comunicación

MARTÍNEZ-PECINO, ROBERTO, GUERRA DE LOS SANTOS, JOSÉ MANUEL ((COORDS.))

Madrid: Pirámide, 2014. 218 p. (SIGN.: 6787)



SUMARIO: Parte primera. Introducción. 1. ¿Psicología social y comunicación? Roberto Martínez-Pecino, José Manuel Guerra de los Santos. 2. Perspectiva sistémica de la comunicación interpersonal. Ana Guil Bozal. Parte segunda. Procesos y variables psicosociales. 3. Actitudes y estereotipos sociales en la comunicación. Mercedes Durán, Rosa Cabecinhas. 4. Modificación actitudes. Mercedes Durán, Miguel Moya. 5. Cómo inter-

pretamos nuestro entorno, rumoreamos y percibimos a los demás. M^a Reyes Bueno, Miguel Á. Garrido. 6. Influencia de las emociones en la comunicación eficiente. Rocío Guil Bozal, Noemí Serrano Díaz, José Miguel Mestre Navas. Parte tercera. Comunicación y medios. 7. Comunicación en contextos digitales. José Manuel Guerra de los Santos, Roberto Martínez-Pecino. 8. ¿Están todos los que son? La brecha digital y las personas mayores. Roberto Martínez-Pecino, Alice Delerue Matos. 9. Transmisión de valores mediante la televisión. Pablo Maraver-López, J. Ignacio Aguaded. 10. Influencia del mensaje periodístico y estructuras mediáticas. Rosalba Mancinas-Chávez, Ramón Reig. 11. Comunicación y género. Virginia Ferreiro Basurto, Victoria A. Ferrer Pérez. 12. Neuromarketing. Carlos Gómez Palacio y Campos, José Damián Carrillo Ruiz. Parte cuarta. Contextos específicos de la comunicación. 13. La educación para la salud a través de los medios de comunicación. Samuel Rueda Méndez, Silvia Medina Anzano, José María León Rubio. 14. Comunicación grupal. María Palacín, Montserrat Aiger. 15. Prensa deportiva. Proyección mediática y construcción del mensaje deportivo. Antonia Isabel Nogales Bocio. Referencias.

No es posible no comunicar

WATZLAWICK, PAUL

Barcelona: Herder, 2014. 378 p. (SIGN.: 6782)



SUMARIO: 1. Cinco proposiciones. 2. Casos patológicos. 3. Teatro relacional. 4. Un gato es un gato es un gato. 5. La magia del lenguaje. 6. Doble cabeza. 7. Casos prácticos. 8. Gabinete de figuras retóricas. 9. Truco 17. 10. Producto de interpretación. 11. Imaginación extraordinaria. 12. El juego sin fin.

Competencias psicosociales para profesionales de los medios

NÚÑEZ DOMÍNGUEZ, TRINIDAD (COORD.)

Madrid: Pirámide, 2014. 179 p. (SIGN.: 6781)



SUMARIO: Parte primera. Delimitación conceptual. 1. La comunicación como hecho social. La psicología social de la comunicación. Sacramento Pinazo Hernández, Trinidad Núñez Domínguez. Parte segunda. La comunicación eficaz. 2. Analizar comportamientos verbales y no verbales. Francisco J. Sánchez García, Trinidad Núñez Domínguez. 3. Preguntar y escuchar. Yolanda Troyano Rodríguez, Teresa Vera Balanza. 4. Usar la asertividad. Yolanda Troyano

Rodríguez, Celia Reyes Anaya. 5. Eliminar prejuicios en los medios. Lucía Sell Trujillo, Miguel Imas. 6. Evitar rumores en los medios. Lucía Sell Trujillo, Lucía García Lorenzo. Parte tercera. La comunicación como influencia social. 7. Persuadir. Trinidad Núñez Domínguez, Susana Bayó Belenguer. 8. Utilizar el sentido del humor. Jaime Capdevila, Trinidad Núñez Domínguez. Parte cuarta. Niveles psico-sociales en el análisis de la comunicación. 9. La comunicación mediada: de la masa a la audiencia. Yolanda Troyano Rodríguez, Yolanda Pastor Ruiz. 10. Funciones y efectos de los medios. Trinidad Núñez Domínguez, Remedios Sánchez García. Referencias bibliográficas.

10 criterios para ser positivo

SAN MARTÍN, JOSÉ ANTONIO

Madrid: CCS, 2014. 86 p. (SIGN.: 6778)



SUMARIO: 1. Sé optimista. 2. Piensa en positivo. 3. Consolida lo bueno que tienes. 4. Vive la fe desde una clave positiva. 5. Sé empático. 6. Escucha activamente. 7. Practica la resiliencia. 8. Ámate a ti mismo. 9. Da caricias psicológicas. 10. Perdona.

Hombres víctimas y mujeres agresoras : la cara oculta de la violencia entre sexos

TOLDOS ROMERO, MARÍA DE LA PAZ

Córdoba: CÁNTICO, 2013. 370 p. (SIGN.: 6788)



SUMARIO: 1. Qué es la violencia. 2. Qué es violencia de género. 3. No todo es lo que parece. Lo políticamente correcto. 4. Cuando las víctimas son ellos. 5. Cuando las agresoras son ellas. 6. La violencia entre parejas del mismo sexo. Gays y lesbianas. 7. Motivos que impulsan a varones y mujeres a ejercer la violencia. 8. Cómo nos convertimos en violentos. 9. Qué se puede hacer para erradicar la violencia. Referencias bibliográficas.

Psicología Clínica y de la Salud

Calidad de vida y bienestar infantil subjetivo en España ¿Qué afecta al bienestar de niños y niñas españoles de 1º de ESO?

CASAS AZNAR, FERRÁN, BELLO, ARMANDO (COORD.)

Madrid: Unicef, 2012. - (SIGN.: CD-468)

Texto completo en http://www.unicef.es/sites/www.unicef.es/files/Bienestar_infantil_subjetivo_en_España.pdf



SUMARIO: Capítulo 1. Qué es el bienestar subjetivo. Capítulo 2. Características de la muestra y contexto psicosocial: percepciones y evaluaciones de los niños y niñas relacionadas con el bienestar. Capítulo 3. Indicadores e índices de bienestar subjetivo de la población infantil. Capítulo 4. Análisis del bienestar subjetivo de la población española de 2º de ESO. Capítulo 5. Discusión y consideraciones finales. Anexo I. Metodología y muestra. Anexo II.

Centros educativos y encuestadores. Anexo III. Referencias bibliográficas. Anexo IV. Cuestionario. Anexo V. Tablas de resultados por género y Comunidades Autónomas.

El bienestar infantil desde el punto de vista de los niños ¿Qué afecta al bienestar de niños y niñas de 1º de ESO en España?

BELLO, ARMANDO (COORD.)

Madrid: Unicef, 2012. 34 p. (SIGN.: 6786)

Texto completo en http://www.unicef.es/sites/www.unicef.es/files/Bienestar_Infantil_Subjetivo.pdf



SUMARIO: 1. Introducción. 2. El bienestar subjetivo infantil. 3. Los resultados generales: El bienestar subjetivo infantil en España. 4. El bienestar por ámbitos. 5. Las diferencias territoriales. 6. Las diferencias de género. 7. Temas para la reflexión. 8. Conclusiones. 9. Algunas propuestas para la acción.

Yo decido : la tecnología con alma

BIMBELA PEDROLA, JOSÉ LUIS

Bilbao: Desclée de Brouwer, 2014. 114 p. (SIGN.: 6783)



SUMARIO: 1. El qué. 1.1. Habilidades emocionales. 1.2. Habilidades de comunicación. 1.3. Habilidades para motivar cambios. 1.4. Jovell lo sabía. 2. El cómo. 2.1. No es magia, es gimnasia. 2.2. Entrenamiento para el recableado mental. 2.3. Automotivación. 2.4. Picasso lo sabía. 3. El con quién. 3.1. Entorno profesional. 3.2. Entorno doméstico. 3.3. Entorno social. 3.4. Torres lo sabía. 4. El para qué. 4.1. El alma del yo decido. 4.2. Coherencia y honestidad. 4.3.

Mi felicidad y su felicidad. 4.4. Cipolla lo sabía. Bibliografía comentada. Webs comentadas. Apéndices. Apéndice 1. Listado orientativo de emociones y sentimientos. Apéndice 2. Tabla Gimnasia Emocional (TGE). Apéndice 3. Tabla Gimnasia Social (TGS). Apéndice 4. Tabla Gimnasia Motivacional (TGM).

Vivir con disociación traumática : Entrenamiento de habilidades para pacientes y terapeutas

BOON, SUZETTE, STEELE, KATHY, VAN DER HART, ONNO

Bilbao: Desclée de Brouwer, 2014. 600 p. (SIGN.: 6775)



SUMARIO: Parte I. Entender la disociación y los trastornos traumáticos. 1. Entender la disociación. 2. Síntomas de la disociación. 3. Entender las partes disociadas de la personalidad. 4. Síntomas del trastorno por estrés postraumático [TEPT] en los trastornos disociativos complejos. Primera parte. Repaso de habilidades. Parte II. Habilidades iniciales para afrontar la disociación. 5. Cómo superar la fobia a

la experiencia interna. 6. Aprender a reflexionar. 7. Empezar el trabajo con las partes disociadas. 8. Desarrollar una sensación interna de seguridad. Segunda parte. Repaso de habilidades. Parte III. Mejorar la vida diaria. 9. Mejorar el sueño. 10. Establecer una estructura diaria sana. 11. Tiempo libre y relajación. 12. Autocuidado físico. 13. Desarrollar hábitos de alimentación saludables. Tercera parte. Repaso de habilidades. Parte IV. Afrontar los recuerdos y los desencadenantes traumáticos. 14. Entender los recuerdos y desencadenantes traumáticos. 15. Afrontar los desencadenantes. 16. Hacer planes para los momentos difíciles. Cuarta parte. Repaso de habilidades. Parte V. Entender las emociones y las cogniciones. 17. Entender las emociones. 18. La ventana de tolerancia: aprender a autorregularse. 19. Entender las creencias básicas. 20. Identificar los errores cognitivos. 21. Cuestionar los pensamientos y las creencias básicas disfuncionales. Quinta parte. Repaso de habilidades. Parte VI. Habilidades avanzadas de afrontamiento. 22. Manejar la ira. 23. Afrontar el miedo. 24. Afrontar la vergüenza y la culpa. 25. Afrontar las necesidades de las partes infantiles internas. 26. Afrontar la autoagresión. 27. Mejorar la toma de decisiones a través de la cooperación interna. Sexta parte. Repaso de habilidades. Parte VII.

Mejorar las relaciones con los demás. 28. Fobias al apego y a la pérdida del apego. 29. Resolver conflictos relacionales. 30. Afrontar el aislamiento y la soledad. 31. Aprender a ser asertivo. 31. Establecer límites personales sanos. Séptima parte. Repaso de habilidades. Parte VIII. Guía para los facilitadores de grupo. 33. Guía para los facilitadores de grupo. 34. Sesión introductoria. 35. Sesión de cierre. Apéndices. A. Criterios diagnósticos del DSM-IV. B. Reglas básicas para un grupo de formación. C. Contrato del participante con el grupo de formación. D. Evaluación final del grupo de formación. Bibliografía.

Guía no farmacológica de atención en enfermedades avanzadas : cuidados paliativos integrales

CABODEVILLA ERASO, LOSU

Bilbao: Desclée de Brouwer, 2014. 361 p. (SIGN.: 6774)



SUMARIO: 1. De qué hablamos. Aclaremos algunos términos. 2. Nuestra condición humana: Enfermamos y morimos. 3. Atención psicossocial y espiritual en cuidados paliativos. 4. La comunicación: herramienta básica para la atención en enfermedades avanzadas. 5. Cuando hay malas noticias para informar. 6. Acompañamiento espiritual y soporte emocional. Actitudes básicas. 7. La familia del paciente con enfermedad avanzada.

8. Manejo de las necesidades psicosociales y espirituales en el final de la vida. 9. Reacciones emocionales ante la proximidad de la muerte. 10. ¿Somos un cuerpo o tenemos un cuerpo? 11. Atención educativa, psicossocial y espiritual [no farmacológica] en enfermedades avanzadas. 12. El duelo por muerte. 13. Del porqué de las cosas al cómo suceden y para qué de ellas. Un trayecto espiritual. 14. Estilo de acompañamiento. El sanador herido. 15. Algunas herramientas útiles. 16. Epílogo.

La fuerza que tú llevas dentro

GÓMEZ, ANTONIO S.

Albacete: Uno Editorial, 2013. 198 p. (SIGN.: 6784)



SUMARIO: Capítulo 1. Introducción: merece la pena. Capítulo 2. Desamor: yo no podría vivir sin ti. Capítulo 3. Estrés psicológico: desorganización pura y dura. Anexo. Relajación muscular combinada. Capítulo 4. Hipocondría, ¿preocupación por la salud o creencia de enfermedad? El compañero fiel. Capítulo 5. Depresión: la pérdida de la esperanza. Algunas formas de razonar frecuentes en alteraciones emocionales como el estado

de ánimo deprimido. Capítulo 6. Ansiedad o miedo: por todas partes. Capítulo 7. Fobia social: una mirada al pasado. Capítulo 8. Capítulo final. Algunas referencias bibliográficas.

Terapia de aceptación y compromiso: proceso y práctica del cambio consciente: Mindfulness
HAYES, STEVEN C., STROSAHL, KIRK D., WILSON, KELLY G.

Bilbao: Desclée de Brouwer, 2014. 566 p. (SIGN.: 6789)



SUMARIO: Parte I. Fundamentos y modelo. 1. El dilema del sufrimiento humano. 2. Los fundamentos de la ACT: Adoptando un enfoque contextual funcional. 3. La flexibilidad psicológica como modelo unificado del funcionamiento humano. Parte II. Análisis funcional y aproximación a la intervención. 4. Formulación de hipótesis: Escuchar con oídos ACT, ver con ojos ACT con Emily K. Sandoz. 5. La relación terapéutica en ACT. 6. Crear

un contexto de cambio: Mente frente a experiencia. Parte III. Procesos clínicos fundamentales. 7. Consciencia del momento presente. 8. Dimensiones del Yo. 9. Defusión. 10. Aceptación. 11. Conexión con valores. 12. Compromiso de acción. Parte IV. Crear un enfoque científico progresivo. 13. La ciencia conductual contextual y el futuro de la ACT. Bibliografía.

Informe del estado actual de la prevención en salud mental

MINISTERIO DE SANIDAD SERVICIOS SOCIALES E IGUALDAD

Madrid: Real Patronato sobre Discapacidad, 2013. - (SIGN.: CD-467)

Texto completo en <http://asaenec.org/wp-content/uploads/2014/02/Informe-del-estado-actual-de-la-prevenci%C3%B3n-en-salud-mental.pdf>



SUMARIO: 1. Presentación. Francisco Sardina Ventosa. 2. Más allá de la historia del tratamiento de las enfermedades mentales: la prevención. Raquel del Amo Gómez. 3. Actividades preventivas y promoción de la salud mental. Raquel del Amo Gómez. 4. Intervención temprana en psicosis. Un nuevo marco y oportunidades para la prevención de la psicosis. Oscar Vallina Fernández. 5. El abordaje en la rehabilitación psicosocial

como forma de prevención de la cronicidad. Mariasun Garay Arostegui. 6. Una reflexión en torno a la tutela. Modelo de actuación. Pedro Llanos Quintana. Raquel San Martín Ontoria.

Psicología del Deporte

Psicología aplicada al fútbol : jugar con cabeza
CANTARERO, LUIS (COORD.)

Zaragoza: Pressas Universitarias de Zaragoza, 2013. 637 p. (SIGN.: 6785)



SUMARIO: 1. El Real Zaragoza, S.A.D.: investigación y desarrollo. Fernando Molinos. 2. La Facultad de Ciencias Sociales y del Trabajo de la Universidad de Zaragoza y el Real Zaragoza, S.A.D.: una colaboración que da frutos. 3. La organización del congreso. Mariola García Uceda. 4. Prólogo. Regates cortos. Marcos Castillo. 5. Presentación. I Congreso Internacional de Psicología Aplicada al fútbol. Jugar con cabeza. Luis Cantarero. 6. Reflexiones sobre psicología aplicada al fútbol. Luis Cantarero. 7. La necesidad de enfoques sociales transdisciplinarios y plurimetodológicos en las ciencias de la actividad física y el deporte. Reflexiones sobre el fútbol. Ricardo Sánchez, F. Xavier Medina. 8. Trabajar con las canteras de clubes profesionales de fútbol: una experiencia de consultoría de procesos para aceptar desafíos y mantener posibilidades. Caterina Gozzoli, Chiara D'Angelo. 9. El trabajo del tutor en el Real Zaragoza, S.A.D., o cómo ganar con cabeza. Juan Gallego. 10. La psicología en el club de fútbol C.D. Oliver de Zaragoza: una ilusionante apuesta de futuro. Lorena Cos San Higinio. 11. Pasado, presente y futuro de la psicología en el Athletic Club de Bilbao. María Ruiz de Oña. 12. Entrenamiento y evaluación psicológica en el fútbol. Ricardo de la Vega. 13. Integración de objetivos psicológicos en la autoevaluación del futbolista de su proceso de formación. Juan Carlos Beltrán Agoiz, Diego Allueva Lasheras. 14. Evaluación de la percepción subjetiva de la fatiga y su relación con la prevención de lesiones en jugadores profesionales de fútbol sala. Javier Álvarez Medina, Víctor Murillo Lorente. 15. Entrenamiento en el fútbol desde una perspectiva sistémica: interacciones entre el trabajo condicional, técnico, táctico y psicológico. Francisco Pérez Bardají. 16. Control del estrés del futbolista a través del entrenamiento psicológico con balón. David Boillos. 17. Planificación, programación y desarrollo del entrenamiento mental y emocional en un equipo de fútbol. El División de Honor Cadete del Real Zaragoza, S.A.D. Raúl Jardiel Dobato. 18. Metodología del entrenamiento del fútbol. Búsqueda del estado en flujo de los futbolistas para la optimización de su preparación holística. David Albericio Gallardo. 19. Aplicación de un programa de actividades para el aumento de la cohesión y la eficacia percibida en un equipo de fútbol. Diego Cabeza, Néstor Vinués. 20. Prevención y diagnóstico del burnout en el fútbol. Bernardino Javier Sánchez-Alcazar Martínez, Alberto Gómez Mármol. 20. El papel de la evitación experiencial en el rendimiento deportivo. José Fenoy Castilla, Luis Campoy Ramos. 21. Percepciones y creencias sobre el éxito en futbolistas adolescentes. Pablo Usán Supervía. 22. Fútbol, familia y escuela: triangular para ganar. Jesús Jiménez Sánchez. 23. La importancia de los estudios en las jóvenes promesas del Levante, U.D. David Llopis Goig. 24. La intervención del psicólogo-a con los familiares de los jugadores de fútbol base: apoyo en las interacciones padres-entrenadores. Miguel Angel Ramos Gabilondo. 25. La competición en la formación de los jóvenes jugadores de fútbol. Una propuesta de cambio. Carlos Luz Martínez. 26. Epílogo. Nuevos paisajes que contemplar. Dora Blasco.

● Psicología del Tráfico y Seguridad

Manual de prevención de accidentes de tráfico en el ámbito laboral in-itinere y en misión

TOLEDO CASTILLO, FRANCISCO (DIR.)

Valencia: INTRAS. Instituto Universitario de Tráfico y Seguridad Vial

Universitat de València (UVEG) 2007. 232 p. (SIGN.: E-537)
 Texto completo en [http://www.croem.es/Web20/CROEMPrevisionRiesgos.nsf/E1E157127BDFE426C125781500597406/\\$FILE/MANUAL%20PREVENCION%20TRAFICO%20CROEM-INTRAS.pdf](http://www.croem.es/Web20/CROEMPrevisionRiesgos.nsf/E1E157127BDFE426C125781500597406/$FILE/MANUAL%20PREVENCION%20TRAFICO%20CROEM-INTRAS.pdf)

SUMARIO: 1. Los accidentes de tráfico en el ámbito laboral. 2. Las causas de los accidentes: Factores de riesgo. 3. El factor humano: riesgo y grupos de riesgo. 4. El dominio afectivo-emocional del conductor. 5. Percepción de riesgo y toma de decisiones. 6. Velocidad y conducción. 7. Drogas y conducción. 8. La conducción bajo los efectos de los fármacos. 8 Estrés y conducción. 9. Agresividad y conducción. 10. Sueño y conducción. 11. Fatiga y conducción. 12. Los errores humanos

en la conducción de vehículos. 13. El entorno del conductor. Señales e iluminación. 14. Técnicas de conducción: la conducción defensiva. 14. El ámbito de la intervención-prevención. Bibliografía.



● Psicología Educativa

La práctica reflexiva : bases, modelos e instrumentos

DOMINGO ROGET, ÁNGELS, GÓMEZ SERÉS, MARÍA VICTORIA

Madrid: Narcea, 2014. 150 p. (SIGN.: 6773)



SUMARIO: 1. El profesional del siglo XXI. 2. El aprendizaje experiencial y reflexivo. 3. De la reflexión natural a la reflexión sistemática. 4. La competencia reflexiva. 5. La práctica reflexiva, una metodología formativa. 6. Modelos para aprender de la práctica educativa. 7. Instrumentos para la práctica reflexiva. Características y uso de estos instrumentos: 1. Registro de Aprendizaje Reflexivo (RAR). 2. Mi estilo docente en construcción.

3. Habilidades para el estudio de casos. 4. Pauta para el estudio de un caso. 5. Indagar sobre mi programación. 6. Explorar mi identidad docente. 7. Fortalezas y debilidades de un equipo docente. 8. Carpeta de aprendizaje reflexivo. 9. Pauta de Evaluación Reflexiva (PER). 10. De la observación a la reflexión: Fichas reflexivas. 1. Bibliografía.

Prevenção en dificultades del desarrollo y del aprendizaje

GARCÍA SÁNCHEZ, JESÚS NICASIO (COORD.)

Madrid: Pirámide, 2014. 269 p. (SIGN.: 6772)



SUMARIO: Parte primera. Dificultades del desarrollo. Prevención y actuación. 1. Las dificultades del desarrollo desde un enfoque integral. Judit García Martín, Jesús Nicasio García Sánchez, Cristina Díaz Prieto. 2. Medidas educativas para afrontar las dificultades del desarrollo DD. Judit García Martín, Cristina Díaz Prieto, Jesús Nicasio García Sánchez. 3. Introducción al programa TEACCH: filosofía y servicios.

Carmen Gándara Rossi, Gary B. Mesibov. 4. Dificultades y precisiones en relación con el diagnóstico del trastorno específico del lenguaje TEL. Gerardo Aguado Alonso. 5. Intervención temprana en el hogar para niños y niñas con retraso en el lenguaje. Rosa Ana Clemente Estevan, Clara Andrés Roqueta. 6. Trastorno por déficit de atención con hiperactividad: etapa de Educación Infantil. Ana Miranda Casas, María Jesús Presentación Herrero, Manuel Soriano Ferrer. 7. Trastorno por déficit de atención con hiperactividad: etapa de Educación Primaria. María Jesús Presentación Herrero, Ana Miranda Casas, Manuel Soriano Ferrer. 8. Dificultades del desarrollo asociadas a déficit auditivo y actuaciones preventivas. Cristina Díaz Prieto, Jesús Nicasio García Sánchez, Judit García Martín. Parte segunda. Dificultades de aprendizaje. Prevención y actuación. 9. Las dificultades específicas de aprendizaje. Prevención y actuación. Raquel Fidalgo Redondo, Jesús Nicasio García Sánchez, Judit García Martín. 10. Prevención de las dificultades en el aprendizaje de la lectura. Inmaculada Baixauli Fortea, Manuel Soriano Ferrer, Amparo Ygual Fernández. 11. Definición, prevención y diagnóstico de la dificultad de aprendizaje en la lectura. Cristina Rodríguez, Juan Eugenio Jiménez González. 12. Dificultades en la lectura. Conceptualización, evaluación e intervención. Manuel Soriano Ferrer, Ana Miranda Casas, María Jesús Presentación Herrero. 13. Comprensión de textos. Dificultades, evaluación y ayudas. Héctor García Rodicio, Emilio Sánchez Miguel, José Ricardo García Pérez. 14. Inicios de la escritura. Prevención y actuación. Judit García Martín, Cristina Díaz Prieto, Jesús Nicasio García Sánchez. 15. Dificultades de aprendizaje en las matemáticas. Prevención y actuación. Cristina Díaz Prieto, Jesús Nicasio García Sánchez, Judit García Martín, Deilis Ivonne Pacheco-Sanz. 16. Dificultades por diferencias lingüísticas y culturales. Prevención y actuación. Deilis Ivonne Pacheco-Sanz, Jesús Nicasio García Sánchez, Deiyalí Carpio Pacheco. 17. Estilos de relación interpersonal en la convivencia escolar. Deilis Ivonne Pacheco-Sanz, Deiyalí Carpio Pacheco, Jesús Nicasio García Sánchez.

10 criterios para mejorar la convivencia en el aula

NIETO GIL, JESÚS MARÍA

Madrid: CCS, 2014. 89 p. (SIGN.: 6776)



SUMARIO: 1. Atiende a lo que sucede en el aula. 2. Fomenta la actividad interesada del alumno. 3. Conoce las causas que provocan los conflictos. 4. Aprovecha las necesidades del alumno para motivarle. 5. Forja tu autoridad profesional. 6. Mejora tus habilidades interpersonales. 7. Prefiere el aprendizaje por descubrimiento al aprendizaje por recepción. 8. Logra consensuar normas claras y comprensibles. 9. Premia con cuentagotas. 10. Corrige,

cuando lo anterior ha fallado.

Manual de psicología de la educación : para docentes de educación infantil y primaria

PRADOS GALLARDO, MARÍA DEL MAR, SÁNCHEZ JIMÉNEZ, VIRGINIA, SANCHEZ-QUEIJA, INMACULADA, REY ALAMILLO, ROSARIO DEL, PERTEGAL VEGA, MIGUEL ÁNGEL, REINA FLORES, MARÍA DEL CARMEN, ... MORA MERCHÁN, JOAQUÍN A.

Madrid: Pirámide, 2014. 255 p. (SIGN.: 6768)

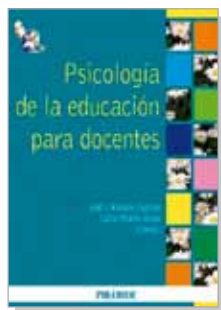

SUMARIO: 1. Principales modelos teóricos ante los procesos de enseñanza y aprendizaje. María del Mar Prados, María del Carmen Reina, Rosario del Rey. 1. El conductismo: el aprendizaje como asociaciones entre estímulos y respuestas. 2. El cognitivismo: un paso más hacia la comprensión de la enseñanza y el aprendizaje. 3. Los inicios del constructivismo. Hacia la construcción del conocimiento por parte del aprendiz. 4.

Constructivismo social: aprendemos de y con otras personas. 2. Procesos cognitivos y estilos de los aprendices. Miguel Ángel Pertegal, María del Mar Prados. 1. Las bases del aprendizaje: la percepción y la atención como procesos cognitivos básicos implicados en las tareas escolares. 2. La memoria: su implicación en el procesamiento y recuperación de la información. 3. Las inteligencias posibles: los distintos tipos de razonamiento y potencialidades de nuestro alumnado. 4. Los distintos estilos a la hora de aprender: diversas formas de percibir, procesar y manejar la información. 3. Variables psicológicas implicadas en el aprendizaje: procesos metacognitivos. Beatriz Morgado Camacho, Antonio Jiménez Iglesias, Emma Motrico Martínez. 1. Aprender a aprender: ¿por qué es necesario? 2. Metacognición y habilidades metacognitivas. 3. El pensamiento estratégico: el uso de las estrategias de aprendizaje. 4. ¿Cómo fomentar el desarrollo del pensamiento estratégico en el aula? 4. Variables psicológicas implicadas en el aprendizaje: el sentido del aprendizaje. Javier Ortega Rivera, Inmaculada Sánchez-Queija. 1. ¿Por qué tengo que aprender? 2. ¿Podré aprender? Las atribuciones causales y la motivación. 3. El papel de las expectativas del profesorado en el aprendizaje del alumnado. 4. El papel del autoconcepto, la autoestima y la autoeficacia en la motivación. 5. La motivación como objetivo educativo: la cultura de la motivación, del reto y del esfuerzo. 5. El papel del docente en la construcción del conocimiento en el aula. Ma-

ría del Mar Prados, Miguel Ángel Pertegal. 1. Hacia la búsqueda del profesor y profesor eficaz: el estudio de la eficacia docente. 2. La interacción entre profesorado-alumnado: los procesos implicados en la construcción social o compartida del conocimiento. 3. Aproximación sociolingüística al estudio de la enseñanza y el aprendizaje: el discurso en el aula como herramienta educativa fundamental. 6. La interacción entre iguales en el aula: el trabajo cooperativo. Inmaculada Sánchez-Queija, Miguel Ángel Pertegal. 1. Diferentes formas de organizar el aula para lograr los objetivos y resultados de aprendizaje. 2. Un buen aprendizaje entre iguales es mucho más que sentar a los estudiantes en grupo: claves para la implementación del trabajo cooperativo. 3. Algunas técnicas de trabajo cooperativo a modo de ejemplo. 7. La educación de la convivencia escolar en educación infantil y primaria. Rosario del Rey, Joaquín A. Mora-Merchán, F. Javier Ortega Rivera, Virginia Sánchez. 1. La consideración del otro: elemento central de las relaciones interpersonales. 2. La mejor clave para la mejora de la convivencia escolar: el profesorado. 3. La disciplina como herramienta educativa. 4. Las dificultades que alteran la convivencia. 5. Hacer un plan de convivencia. 8. Educación emocional y bienestar docente. María del Carmen Reina, Virginia Sánchez. 1. Las emociones en la vida cotidiana: la importancia de las emociones. 2. Modelos teóricos de las emociones. 3. Las emociones en la escuela: la educación emocional. 4. El bienestar docente: la influencia de las emociones. 9. Juego y creatividad en el aula. Pilar Ridao, María del Carmen Reina, Joaquín A. Mora-Merchán. 1. El juego. 2. La creatividad. 3. Aprender jugando y creando. 10. Enseñar y aprender la lengua escrita. Virginia Sánchez, Inmaculada Sánchez-Queija. 1. Teorías sobre el aprendizaje de la lectoescritura. 2. Lo que niños y niñas saben de la lectura y la escritura. 3. Procesos cognitivos implicados en la lectoescritura. 4. La educación en los primeros años y la alfabetización inicial. 5. La educación en los años escolares: la apropiación de los significados, usos y discursos escritos. 11. Enseñar y aprender el conocimiento lógico-matemático. Pilar Ridao, Rosario del Rey. 1. La materia a aprender: naturaleza del conocimiento lógico-matemático. 2. El alumno que aprende: características psicológicas del conocimiento lógico-matemático. 3. El maestro que enseña matemáticas: claves para potenciar el gusto, la comprensión y el aprendizaje de las matemáticas. Referencias bibliográficas.

Dificultades de aprendizaje : intervención en dislexia y discalculia

TERUEL ROMERO, JERÓNIMA, LATORRE LATORRE, ÁNGEL

Madrid: Pirámide, 2014. 179 p. (SIGN.: 6771)



SUMARIO: Bloque 1. Dificultades de aprendizaje en lectoescritura. Dislexia. 1.1. Introducción. 1.2. Qué es la dislexia y cómo se manifiesta. 1.3. Causas y clasificación. 1.4. El papel de padres y profesores. 1.5. Efectos a nivel psicológico. 1.6. Cómo detectar niños-as con dislexia. 1.7. Prevención de la dislexia. 1.8. Diagnóstico e intervención en la dislexia. 1.9. Programa de intervención. 1.10. Anexos: Anexo 1. Fichas

para la prevención y detección de la dislexia. T. R. Jero, F. G. Edit. Anexo 2. Cuento: 'El perro y el gato'. Anexo 3. Cuento 'La tierra en juego'. Bloque 2. Dificultades de aprendizaje de las matemáticas y el cálculo Discalculia. 2.1. Discalculia. 2.2. Etiología y tipos. 2.3. Prevención. 2.4. Intervención psicopedagógica. 2.5. Casos prácticos. Bibliografía.

● Psicología Jurídica

Manual de investigación psicológica del delito : el método VERA

SOTO CASTRO, JUAN ENRIQUE

Madrid: Pirámide, 2014. 150 p. (SIGN.: 6770)



SUMARIO: 1. Introducción a la investigación psicológica del delito. 2. La investigación psicológica del delito y el método científico. 3. El comportamiento criminal. 4. El método VERA. 5. Análisis de la víctima. 6. Análisis de la escena del delito. 7. Análisis de la reconstrucción del delito. 8. Análisis del autor del delito. 9. El analista de conducta. 10. Otras herramientas de investigación psicológica del delito.

Plan de adicciones de la ciudad de Madrid : 2011 - 2016

AYUNTAMIENTO DE MADRID. INSTITUTO DE ADICCIONES DE LA CIUDAD DE MADRID

Madrid: Ayuntamiento de Madrid. Instituto de Adicciones de la Ciudad de Madrid, 2011. 246 p. (SIGN.: E-538)



SUMARIO: 1. Introducción. 2. Situación actual de las adicciones en la ciudad de Madrid. 3. Principios y criterios orientadores del Plan. 4. Coordinación. 5. Líneas estratégicas y objetivos del Plan de Adicciones. 6. Prevención de drogodependencias. 7. Atención integral. 8. Adicciones sociales. 9. Control y reducción de la oferta. 10. Planificación operativa. 11. Garantía de calidad. 12. Presupuestos. Anexos al Plan de Adicciones.

Anexo 1. Marco normativo. Anexo 2. Estructura del Instituto de Adicciones de la Ciudad de Madrid. Anexo 3. Participación en la elaboración del Plan de Adicciones.



Tests

Novedades editoriales

TESen . Test de los senderos para evaluar las funciones ejecutivas : Manual

PORTELLANO PÉREZ, JOSÉ ANTONIO, MARTÍNEZ ARIAS, MARÍA ROSARIO

Madrid: TEA, 2014. 115 p. (SIGN.: T-97)

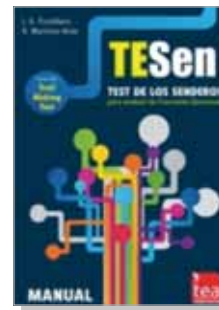

FICHA TÉCNICA:

Nombre: TESEN. Test de los Senderos para la Evaluación de las Funciones Ejecutivas.

Autores: José Antonio Portellano Pérez y Rosario Martínez Arias.

Procedencia: TEA Ediciones (2014)

Aplicación: Individual

Ámbito de aplicación: A partir de los 16 años.

Duración: Aproximadamente entre 8 y 10 minutos.

Finalidad: Screening del funcionamiento ejecutivo de jóvenes y adultos mediante la realización de una tarea de planificación consistente en una actividad visomotora.

Baremación: Decatipos y percentiles de cada sendero y de las puntuaciones totales en ocho grupos de edad (desde 16 a 20 años hasta 81 años y más)

Material: Manual, ejemplar, hoja de anotación y claves de acceso para la corrección por Internet (PIN)

préstamo de **Tests**

www.copmadrid.org/tests

¡Consulta los tests disponibles y las ventajas para la compra!

Publicaciones del Colegio

A continuación se reproducen los sumarios de las últimas revistas científico-profesionales editadas por el Departamento de Publicaciones del Colegio Oficial de Psicólogos de Madrid.

Anuario de Psicología Jurídica 2013 • Vol. 23 año 2013



Editorial.
 Aplicación de un programa terapéutico en hombres violentos contra la pareja.
 El impacto del entrenamiento cognitivo-conductual. Los estadios de cambio en agresores de género.
 Factores emocionales en el análisis de credibilidad de las declaraciones de víctimas con discapacidad intelectual.
 ¿Disimulan los progenitores en litigio por la custodia en el 16 PF-5?
 Perfil del incendiario forestal español: una aplicación del perfilamiento criminal inductivo.
 Menores infractores: Un estudio de campo de los factores de riesgo.
 ¿Cómo motivan los jueces la capacidad de los progenitores en las resoluciones judiciales?
 Control del engaño en la peritación de violencia de género y su aplicabilidad en Chile.
 La evaluación psicológica forense del daño psíquico.
 ¿Por qué no reincide la mayoría de los agresores sexuales?
Obituario:
 Juan Romero.

revistas_copm@cop.es

Clínica y Salud • Vol. 25 Nº 2, julio 2014



Enfermedad crónica: satisfacción vital y estilos de personalidad adaptativos
 Evaluation of suffering in individuals with multiple chemical sensitivity
 El cuestionario general de salud (GHQ-28) en pacientes con fibromialgia: propiedades psicométricas y adecuación
 Evaluating the effectiveness of a stress management training on teachers and physicians' stress related outcomes
 Anxiety and parent's beliefs about medication in primary pediatric health care
 Character strengths in Spain: Validation of the Values in Action Inventory of Strengths (VIA-IS) in a Spanish sample
 La medición de síntomas psicológicos y psicosomáticos: el Listado de Síntomas Breve (LSB-50)

clin-salud@cop.es

Psychosocial Intervention • Vol. 23 Nº 1, abril 2014



"The guys told us crying that they saw how they were killing her and they could not do anything": Psychosocial explorations of migrant journeys to the U.S.
 La reducción del prejuicio hacia la población gitana en la vida real: Efectos de la visita a la exposición "Vidas Gitanas (Lungo Drom)"
 La predicción de la satisfacción con la vida en personas mayores de Angola: El efecto moderador del género
 Estrés parental, estrategias de afrontamiento y evaluación del riesgo en madres de familias en riesgo usuarias de los Servicios Sociales
 Supporting Portuguese residential child care staff: An exploratory study with the incredible years basic parent programme
 "It's like you're actually playing as yourself": Development and preliminary evaluation of 'Green Acres High', a serious gamebased primary intervention to combat adolescent dating violence
 Psychosocial adjustment in aggressive popular and aggressive rejected adolescents at school
 Contextos de Socialización y Consumo de Drogas Ilegales en Adolescentes Escolarizados

pi@cop.es

Psicología Educativa • Vol. 20 Nº 1, junio 2014



La memoria operativa como capacidad predictora del rendimiento escolar. Estudio de adaptación de una medida de memoria operativa para niños y adolescentes
 Teorías de autorregulación educativa: una comparación y reflexión teórica
 Alteraciones del funcionamiento ejecutivo en el trastorno por déficit de atención con hiperactividad y sus subtipos
 Autodeterminación y calidad de vida: un programa para la mejora de personas adultas con discapacidad intelectual
 Posibilidades educativas del adolescente infractor de ley: desafíos y proyecciones a partir de su propensión a aprender
 Academic stress as a predictor of chronic stress in university students
 Descenso de empatía en estudiantes de enfermería y análisis de posibles factores implicados

ps-educa@cop.es

Journal of Work and Organizational Psychology • Vol. 30 Nº1, abril 2014



Relationship between counterproductive work behavior, perceived justice and climate, occupational status, and leader-member exchange
 Regulación de la afectividad en el ámbito laboral: validez de las escalas de heteroregulación EROS y EIM
 Predicting intentions to fake in psychological testing: Which beliefs are important?
 Gender differences in work sample assessments: Not all tests are created equal
 Organizational citizenship behavior, organizational justice, job stress, and work-family conflict: Examination of their interrelationships with respondents from a non-Western culture

rpto@cop.es

Revista electrónica: Clínica Contemporánea • Vol. 5 Nº 1, marzo 2014



Monográfico sobre intervención grupal
 PERSPECTIVAS TEÓRICAS
 Principales retos en el tratamiento grupal de los hombres condenados por un delito de violencia de género.
 Reflexiones acerca del grupo a propósito del paradigma de la complejidad
 PRÁCTICA CLÍNICA
 Intervención en mujeres víctimas de violencia de género. Experiencia en un centro de Salud Mental.
 La terapia de grupo en un caso de obesidad.
 Experiencia clínica de psicoterapia grupal contextual en adolescentes con problemas emocionales.
 Cartografías familiares. De cómo la adolescencia provoca nuevos emergentes en la estructura del grupo familiar.
 ENTREVISTA
 Entrevista a Arturo Ezquerro – Grupo-analista
 RECENSIÓN
 Teoría y Práctica de la psicoterapia de grupo.

cliniaccontemporanea@cop.es

The European Journal of Psychology Applied to Legal Context • Vol. 6 Nº 2, Julio 2014



Stop Harassment! Men's reactions to victims' confrontation
 Behavioral problems and depressive symptomatology as predictors of child-to-parent violence
 Perpetrator characteristics and blame attributions in a stranger rape situation
 Differential profile in partner aggressors: prison vs. mandatory community intervention programs
 Opinions of legal professionals: Comparing child and adult witnesses' memory report capabilities
 Pathological publishing: a new psychological disorder with legal consequences?

ejpal@usc.es

Revista de Mediación • Vol. 7 Nº 1, 2014 junio



Editorial: Compromiso e incorporaciones
 El estatuto del mediador civil y mercantil
 El Servicio de Mediación Familiar Intrajudicial de los juzgados de familia de Málaga
 Aperturas: Un cambio de foco: de mediar el problema a mediar el momento. Uso de la intuición como guía
 Mediación en proyectos constructivos e industriales
 Mediación en empresa familiar: más allá del protocolo familiar
 La mediación en el pre-concurso
 Aperturas: Entrevista motivacional en mediación

revistademediacion@imotiva.es

Secretaría de redacción: Tel.: 91 541 99 99 ext. 223; e-mail: revistas_copm@cop.es Suscripciones y venta: Tel.: 91 541 99 99; e-mail: suscripciones@cop.es

Anuncios

por palabras
de colegiados

Se alquilan despachos amueblados, en consulta privada. Calefacción, aire acondicionado. Luminoso. Zona Atocha-Delicias. Tels.: 91 517 09 42. 637 54 61 81. M-12955.

Alquilo despacho/habitación, silencioso y luminoso, amueblado. En Las Rozas, chalé independiente. Desde 240 euros/mes (dos días/semana), a 330 euros/mes (4 días/semana). Con sala de espera y aseo. Totalmente independiente, equipado y adecuado para profesionales. Interesados contactar con los tels.: 655 844 171 o 655 844 170. M-01520 y M-24448.

Se alquilan despachos, a tiempo parcial o total, para profesionales de la salud mental, en centro consolidado. Excelente ubicación. Barrio de Salamanca. Metro Velázquez. Perfectas instalaciones y servicios. Tels.: 91 577 60 39, 619 79 13 16. M-01088.

Consulta de psicólogos, equipo multidisciplinar alquila despacho en C/ Modesto Lafuente, dos días, con muebles nuevos. Edificio representativo recién renovado. Comunicaciones inmejorables. Posibilidad de envío de fotos. Tel.: 677 75 89 84. M-16110.

Se alquilan por horas despachos y sala de grupos todos los días de la semana desde 7,30 euros cada bloque de dos horas. Tel.: 91 532 46 80. M-13579.

Busco psicólogo jurídico para compartir despacho en horario de mañana en centro de Psicología frente a los juzgados de Móstoles (c/ Independencia, 5 - 1º 2). Tels.: 91 617 37 73; 626 86 88 26. M-26113.

Se alquila Casa Rural Dunas en la sierra de Madrid para talleres, alojamiento, talleres, familias. Calefacción, aire acondicionado, 18 plazas, medios audiovisuales, barbacoa, cocina, colchonetas. Facebook Psicólogo Sergio Garcia. Tel.: 660 04 66 57. M-19219.

Vendo pruebas TEA nuevas Lote 1 (compradas en noviembre 2009) por 140 euros: EDAH, A-D, EBP, ASPA, PIIAR-R, TAVECI, IAC, EAE, CAQ) y lote 2 (compradas en 2011) por 260 euros: ABC-DISLEXIA, ITPA, RIAS). Tel.: 629 67 13 93. M-22633.

Gabinete de Psicoterapia en Glorieta San Bernardo alquila despachos grandes, luminosos, con wifi, servicios de secretaría, nuevos, modernos, mobiliario de diseño. También salas para cursos y conferencias. Muy económicos desde 20 euros/ día. Tel 679 41 15 81. M-22227.

Centro de psicología, alquila a profesionales despachos amueblados, con sillón de relajación, diván, sala de espera para pacientes y otra para psicólogos, servicio de secretaría, wi-fi, alquiler on-line. Amplio horario, tarifas económicas. Metro Diego de León. Tel.: 91 562 39 47. M-12738.

Centro de Psicología en Chamberí, representativo, funcionado hace 20 años, con excelente situación y todos los servicios incluidos. Secretaría, wi-fi. Alquila consulta a psicólogo o psiquiatra. Mínimo dos días semana. Tel.: 629 852 854 llamar horario de mañanas. M-05323.

Centro de psicología alquila despachos por horas o a tiempo completo en Barrio de Salamanca. C/ General Pardiñas 59 (esquina Juan Bravo en frente Clínica Ruber y San Camino). 5 Despachos. Amplios y luminosos. Excelentemente comunicados por transporte público. Recepción. Sala de espera. Wifi. Secretaria. Sala de grupos. Fotografías en www.gliaservice.com. 10 euros/hora. Tel.: 91 283 15 15. M-27350.

Se alquila despacho pequeño (2 x 4 m), interior, muy tranquilo, a tiempo completo, en consulta de psicología de orientación dinámica, en calle Alcántara (Bº de Salamanca), muy bien comunicado. 260 euros/mes. Tels.: 659 01 74 39/ 91 401 29 09. M-08282.

Edificio representativo Castellana - Cuzco. Despachos muebles, salón (50m) para grupos, pantalla, cañón - proyector, ordenador, internet. Dispone de ascensor, calefacción central, aire acondicionado, suelos madera, zona espera, dos aseos, espacio común, cocina. Tarifas por horas, días, meses. Tels.: 618 28 76 43, 620 03 62 80. M-19012.

Se alquila despacho por días (también fines de semana) en centro de Psicología situado en la calle Rafael Calvo, cerca de Castellana. El despacho es exterior, luminoso, cálido y agradable. Tel.: 660 90 92 19 y 630 42 44 30. M-12304.

Alquilo despachos en gabinete de psicólogos, gabinete amplio y con aire acondicionado, en zona Villaverde. Alquiler por hora o mes. Información tel.: 667 61 21 17. M-23975.

Alquilo consulta por días y horas en centro de Psicología y Psicoterapia, exterior, luminosa, cálidamente amueblada con diván para sesiones de relajación u orientación dinámica. Muy bien comunicada. Metros Goya y O' Donnell. Numerosos buses. C/ O' Donnell (Att.: Raquel). Tel.: 616 58 27 18. M-14725.

Se alquilan despachos por días en Majadahonda. Centro de Psicología muy consolidado, en la mejor zona. Tels.: 639 14 76 02, 91 638 68 78. M-02834.

Psicóloga clínica busca centro con licencia sanitaria que alquile despacho por las tardes en zona Madrid o Getafe. Por horas o franjas. Contacto: Alejandra García. Tel.: 669 08 18 94. M-24576.

Se alquilan despachos y sala de grupos. Aire acondicionado y servicio de secretaría en c/ O' Donnell. Alquiler mensual, 400 euros. Por horas y media jornada. Mañanas 7 euros hora y tardes 10 euros. Tel.: 91 431 00 36. E-mail: info@psicomaster.es. M-16821.

Se comparte consulta, Zona Goya. Amueblado, luminoso, sin ruido. Metros: Goya, Manuel Becerra y O' Donnell dos días: lunes y jueves. Tel.: 659 04 95 27. M-15066.

Comparto despacho insonorizado en Madrid con psicólogo/a de orientación reichiana. Tel.: 634 52 10 93. M-25223.

Se ofrece un despacho en alquiler en zona Juan Bravo, para consulta clínica o de otra especialidad, a tiempo completo, días u horas. También se alquila una sala para cursos o seminarios. Interesados llamen por favor al tel.: 608 94 67 86. M-16010.

Centro de Psicología alquila despachos por horas/meses en la zona de Vallecas. Ideal para el ejercicio de la Psicología y disciplinas afines. Centro con recepción y sala de formación (horarios disponibles). Precios a consultar según número de horas. Tels.: 657 80 38 89, 91 016 40 07. M-25037.

Se alquilan despachos amueblados varios tamaños y precios. Muy luminosos y acogedores. Buen ambiente. Wifi, aire acondicionado y limpieza incluidos. Barrio Salamanca, calle Juan Bravo, metro Diego de León en la puerta. Sandra tel.: 639 13 51 02, Julián tel.: 696 10 71 02. M-21160.

Centro de Psicología en Alonso Martínez, C/ Sagasta, alquila un despacho a tiempo completo, y otro por días. Edificio señorial portero físico. Servicio de secretaría y limpieza. Ambiente acogedor. Tels.: 91 594 39 82, 608 86 89 80. M-12034.

Centro de psicología en Alcorcón alquila despacho por días a psicólogo, logopeda u otro profesional de la salud. Amueblado, luminoso, muy bien comunicado por metro y autobús, zona comercial. Sala de espera, office. Interesados, llamar a Tel.: 615 29 66 03. M-16281.

Busco alquiler de consulta por horas o días en Madrid Norte (Alcobendas, Colmenar Viejo, Las Tablas,...) y zona de Boadilla, Pozuelo. Contacto tel.: 675 35 92 73, juanrescalvopsicologia@gmail.com. M-26980.

Alquilo despacho bien amueblado, exterior, silencioso, con wifi. Zona Príncipe de Vergara-Pradillo. Bien comunicado, dos líneas de metro y varias líneas de autobús. Precios: 8 euros, una hora y 20 euros un día completo. Tel.: 619 27 89 62. M-05844.

Comparto despachos profesionales. Silenciosos, luminosos y amueblados de 12 y 15 m2 respectivamente con disponibilidad de uno, dos o tres días/ semana (entre 120 y 300 euros/ mes). Situada C/ Miguel Ángel, metro Rubén Darío. Tel.: 652 94 48 21. M-08565.

Se alquilan despachos por horas (10 euros/hora) o días sueltos. Centro médico consolidado en el barrio del Pilar, 31 años. Consulta amueblada, silenciosa, luminosa, bien comunicada. tel.: 653 31 39 93 (Antonio). M-23440.

Se alquila despacho amueblado en un centro de Psicología en Majadahonda por horas o períodos de mañana o tarde. Interesados llamar al tel.: 693 94 33 56. M-27346.

Se alquila despacho por franjas de mañanas, tardes, día/mes completo. Servicio de secretaría, wifi, muy tranquilo y luminoso. Excelente ubicación en Avenida de Europa. Tel.: 91 449 62 92. M-19013.

Se alquilan despachos y también se comparten por días. No se alquilan por horas. Completamente nuevos y amueblados. Sala de espera. Barrio de Salamanca. Junto a estación de metro. Tel.: 669 39 69 76. E-mail: mjc@psicoterapia.com. M-04447.

Formación de otras entidades



Cursos

Los psicólogos colegiados en Madrid que participan como docentes en cursos destinados a licenciados en Psicología pueden anunciarlos gratuitamente en esta sección. Las normas de publicación están en <http://www.copmadrid.org>.

Clínica

EXPERTO EN PSICOTERAPIA COGNITIVO-CONDUCTUAL CON NIÑOS Y ADOLESCENTES

Fecha: septiembre 2014 - junio 2015.

Ciudad: Madrid.

Organiza: Beck Psicología.

Profesores: Equipo docente de Beck Psicología.

Precio: 70 €/ matrícula; 150 €/ mes; 100 €/ mes (psicólogos en desempleo).

Información: tel.: 91 726 18 89, 647 23 30 60; *e-mail:* sixtasiles@beckpsicologia.com; web: <http://www.beckpsicologia.com>. Ardemans, 12 - 1º A. 28028 Madrid.

CURSO SOBRE SALUD MENTAL INFANTO-JUVENIL: PREVENCIÓN Y DETECCIÓN TEMPRANA DE PROBLEMAS PSICOLÓGICOS

Fecha: octubre 2014 - junio 2015.

Ciudad: Madrid.

Organiza: Beck Psicología.

Profesores: Equipo docente de Beck Psicología.

Precio: 70 €/ matrícula; 150 €/ mes; 100 €/ mes (psicólogos en desempleo).

Información: tel.: 91 726 18 89, 647 23 30 60; *e-mail:* sixtasiles@beckpsicologia.com; web: <http://www.beckpsicologia.com>. Ardemans, 12 - 1º A. 28028 Madrid.

APOYO PSICOLÓGICO EN SITUACIONES CRÍTICAS Y DESASTRES

Fecha: 1 - 4 julio 2014.

Ciudad: Madrid.

Organiza: Enrique Parada - RESILIA

Psicología Aplicada.

Profesores: D. Enrique Parada.

Precio: 155 €.

Información: Tel.: 654 46 17 13; *e-mail:* eparada@cop.es. Evaristo San Miguel, 22 - 1º B.

EVALUACIÓN Y TRATAMIENTO EN DEPRESIÓN Y TRASTORNOS DE ANSIEDAD

Fecha: julio 2014.

Ciudad: Madrid.

Organiza: Centro Psicología y Salud-Bravo Murillo.

Profesores: Dª. Eva Gómez.

Precio: 320 €; (matrícula gratuita) dto. Por dos cursos simultáneamente.

Información: tel./fax: 91 535 88 94; *e-mail:* citaprevia@psicologiaysalud.com. Bravo Murillo, 62 - 4º C. 28003 Madrid.

ENTREVISTA Y HABILIDADES DEL TERAPEUTA

Fecha: julio 2014.

Ciudad: Madrid.

Organiza: Centro Psicología y Salud-Bravo Murillo.

Profesores: Dª. Eva Gómez.

Precio: 220 €; (matrícula gratuita) dto. Por dos cursos simultáneamente.

Información: tel./fax: 91 535 88 94; *e-mail:* citaprevia@psicologiaysalud.com. Bravo Murillo, 62 - 4º C. 28003 Madrid.

MÁSTER EN PSICOLOGÍA CLÍNICA Y DE LA SALUD

Fecha: octubre 2014 - junio 2016.

Ciudad: Madrid.

Organiza: Cinteco.

Profesores: Equipo Cinteco.

Precio: 500 €/ matrícula; 300 €/ mes.

Información: tel.: 91 431 21 45; fax:

91 575 40 07; web: <http://www.cinteco.com>.

CURSO DE ANÁLISIS BIOENERGÉTICO

Fecha: octubre 2014 - noviembre 2015.

Ciudad: Madrid.

Organiza: Bionergetica Madrid.

Profesores: Dª Emilia Corcoles Rodríguez, Dª Edith Liberman.

Precio: 160 €/ mes (entrega de material).

Información: tels.: 654 11 52 15, 687 47 11 03; *e-mail:* emilia@bioenergetica.es; edith@bioenergetica.es; web: <http://www.bioenergetica.es>; www.facebook.com/bioenergetica-madrid. Madrid.

INTRODUCCIÓN A LA OBRA DE SIGMUND FREUD. CONTEXTO HISTÓRICO Y VALOR ACTUAL

Fecha: octubre 2014 - junio 2016.

Ciudad: Madrid.

Organiza: D. Ariel Liberman.

Profesores: D. Ariel Liberman.

Precio: 100 €/ mes.

Información: tel.: 608 79 65 17; *e-mail:* ariel.liberman.isod@gmail.com. Plaza Cataluña.

POSGRADO EN PSICOLOGÍA INFANTIL Y ADOLESCENCIA

Fecha: octubre 2014 - julio 2015.

Ciudad: Madrid.

Organiza: Instituto de Lenguaje y Desarrollo.

Profesores: Dª Raquel Caja y Equipo ILD.

Precio: 350 €/ mes; 350 €/ matrícula.

Información: tel.: 91 519 13 29; *e-mail:* informa@ild.es. Avda. Alfonso XIII, 3. 28002 Madrid.

EXPERTO EN TRASTORNOS DEL LENGUAJE ONLINE 3ª PROMOCIÓN**Fecha:** octubre 2014 - julio 2015.**Ciudad:** Madrid.**Organiza:** Instituto de Lenguaje y Desarrollo.**Profesores:** D^a Alicia Fdez-Zuñiga y Equipo ILD.**Precio:** Matriculaciones anteriores a 15/09/14: 490 €; Matriculaciones posteriores: 590 €.**Información:** tel.: 91 519 13 29; *e-mail*: informa@ild.es. Avda. Alfonso XIII, 3. 28002 Madrid.**CURSO DE EXPERTO EN MODELO SISTÉMICO-RELACIONAL EN TRATAMIENTO SOCIAL****Fecha:** octubre 2014 - junio 2015.**Ciudad:** Madrid.**Organiza:** Compañía de Asistencia Familiar y Social CAFS, S.L..**Profesores:** D^a Cristina Pérez Díaz Flor, D^a M^a Jesús Boticario Galavís y 25 docentes más..**Precio:** 2.250 € (imprescindible reserva plaza).**Información:** tels.: 620 03 62 80, 618 28 76 43; *e-mail*: secretaria@asistenciafamiliar.org; web: http://www.asistenciafamiliar.org. General Yagüe, 8, 3^o C.**CURSO SOBRE ABUSOS SEXUALES E INCESTO****Fecha:** 28 noviembre 2014 - 27 junio 2015.**Ciudad:** Madrid.**Organiza:** Asociación Española de Sexología Clínica A.E.S.C.**Profesores:** D. José Díaz Morfa, D^a Mercedes Matarranz Madrona.**Precio:** 170 € matrícula; 125 € mes.**Información:** tel./fax: 91 448 93 27; *e-mail*: aesc@aesc.com.es; web: http://www.aesc.com.es. Albadalejo, 4 bajo 25. 28037 Madrid.**MÁSTER EN TERAPIA SEXUAL Y DE PAREJA Y PSICOTERAPIA INTEGRATIVA****Fecha:** 25 octubre 2014 - 1 julio 2017.**Ciudad:** Madrid.**Organiza:** Asociación Española de Sexología Clínica A.E.S.C.**Profesores:** D. José Díaz Morfa, D^a Mercedes Matarranz Madrona.**Precio:** 170 € matrícula; 125 € mes.**Información:** tel./fax: 91 448 93 27; *e-mail*: aesc@aesc.com.es; web: http://www.aesc.com.es. Albadalejo, 4 bajo 25. 28037 Madrid.**APORTACIONES DE LA PSICOLOGÍA POSITIVA PARA EL DESARROLLO DE LA INTELIGENCIA EMOCIONAL****Fecha:** 29 - 31 julio 2014.**Ciudad:** Madrid.**Organiza:** HYPPOS: Innovación y Vanguardia Psicosocial.**Profesores:** D. Enrique Gallego Grano, D^a Alicia Conde Morales.**Precio:** 250 €/ persona; 200 € (si trae a un compañero/a psicólogo/a).**Información:** tel.: 91 032 76 03; *e-mail*: info@hypsos-psicologos.com; web: http://www.hypsos-psicologos.com.**SEMINARIO DE ESPECIALIZACIÓN EN TÉCNICAS INFANTILES GESTÁLTICAS (TEÓRICO-PRÁCTICO)****Fecha:** noviembre 2014 - noviembre 2015.**Ciudad:** Madrid.**Organiza:** Centro UmayQuipa.**Profesores:** D^a Loretta Cornejo, D. José Luis Gonzalo, D^a Margarita de la Torre, D^a Lucía Ema..**Precio:** 80 €/ matrícula; 165 €/ mes.**Información:** tel.: 91 549 38 78; *e-mail*: umayquipae@gmail.com; web: http://www.umayquipae.com. Juan Álvarez Mendizábal, 13. 28008 Madrid.**SEMINARIO SIGMND FREUD****Fecha:** septiembre 2014 - julio 2015.**Ciudad:** Online o presencial: Madrid.**Organiza:** Escuela de Psicoanálisis Grupo Cero.**Profesores:** D^a Paola Duchên, D^a Alejandra Menassa, D^a Pilar Rojas, D^a Helena Trujillo, D. Manuel Menassa, D^a Virginia Valdominos, D^a Susana Lorente.**Precio:** 1.950 € (150 €/ matrícula; 150 €/ mes (12 meses)).**Información:** tels.: 91 758 19 40; *e-mail*: actividades@grupocero.org; web: http://www.grupocero.org.

Duque de Osuna, 4. 28015 Madrid.

SEMINARIO DE MEDICINA PSICOSOMÁTICA**Fecha:** septiembre 2014 - julio 2015.**Ciudad:** Online o presencial: Madrid.**Organiza:** Escuela de Psicoanálisis Grupo Cero.**Profesores:** D^a Alejandra Menassa, D^a Pilar Rojas, D^a Paola Duchên.**Precio:** 1.950 € (150 €/ matrícula; 150 €/ mes (12 meses)).**Información:** tels.: 91 758 19 40; *e-mail*: actividades@grupocero.org; web: http://www.grupocero.org. Duque de Osuna, 4. 28015 Madrid.**FORMACIÓN DE TERAPEUTAS EN GESTALT****Fecha:** octubre 2014 - octubre 2015.**Ciudad:** Madrid.**Organiza:** Escuela de Terapia Gestalt del I.P.G.**Profesores:** D^a Ángeles Martín González y equipo.**Precio:** 170 €/ taller.**Información:** tels.: 91 300 03 21, 669 03 53 44; *e-mail*: info@escuelagesalt.es; web: http://www.escuelagesalt.es. Francisco Silvela, 74 - 1^o 28028 Madrid.

Educativa

CURSO DE PRÁCTICA PSICOMOTRIZ EDUCATIVA**Fecha:** septiembre 2014 - octubre 2015.**Ciudad:** Madrid.**Organiza:** GPS (Gabinete de psicología, psicomotricidad, logopedia y formación) y AGPS (Asociación general de la práctica psicomotriz y psicomotricidad).**Profesores:** D^a Nieves Abós Fernández y otros profesionales.**Información:** tels: 91 359 46 35, 649 88 69 70; web: http://www.gpshelecho.es.

Congresos y otras actividades

CONFERENCIAS: VIERNES DE PSICOANÁLISIS

Fecha: septiembre 2013 - julio 2014.
Ciudad: Madrid.

Organiza: Escuela de Psicoanálisis Grupo Cero.

Información: Duque de Osuna, 4. 28015 Madrid. Tel.: 91 758 19 40; *e-mail*: actividades@grupocero.com; web: <http://www.grupocero.org>.

14th WORLD CONGRESS OF THE WORLD ASSOCIATION FOR INFANT MENTAL HEALTH

Fecha: 1 julio 2014-5 julio 2014.

Ciudad: Edinburgo.

Organiza: World Association for Infant Mental Health.

Información: web: <http://www.waimhcongress.org>.

22nd INTERNATIONAL CONGRESS OF THE INTERNATIONAL ASSOCIATION FOR CROSS-CULTURAL PSYCHOLOGY

Fecha: 15 julio 2014-19 julio 2014.

Ciudad: Reims.

Organiza: International Association for Cross-Cultural Psychology.

Información: <http://www.iaccp2014.com>.

V JORNADA AEPP: PSICOTERAPIA Y CLÍNICA PSICODRAMÁTICA

Fecha: 4 julio 2014-5 julio 2014.

Ciudad: Madrid.

Organiza: Asociación para el Estudio de la Psicoterapia y el Psicodrama (AEPP).

Información: Amapolas, 3. Madrid. tel.: 91 559 11 11; *e-mail*: info@psicodrama.es; web: <http://www.psicodrama.es>.

XX JORNADAS DE HIDROTERAPIA Y ACTIVIDAD ACUÁTICA ADAPTADA EN PARÁLISIS CEREBRAL Y OTRAS DISCAPACIDADES

Fecha: 15 julio 2014-18 julio 2014.

Ciudad: Sanlúcar de Barrameda.

Organiza: Centro Comarcal de Desarrollo Infantil y Atención Temprana Bajo Guadalquivir (CDIAT). Universidad San Pablo C.E.U. Madrid.

Información: avda. Quinto Centenario, 14. 11540 Sanlúcar de Barrameda. Cádiz. Tel.: 956 36 30 50; fax: 956 38 50 01; *e-mail*: secretaria@jornadas-hidroterapia.com; web: <http://www.jornadashidroterapia.com>.

VIII CONGRESO ARGENTINO DE SALUD MENTAL. 1º CONGRESO REGIONAL DE LA FEDERACIÓN MUNDIAL DE SALUD MENTAL: CUERPO Y SUBJETIVIDAD

Fecha: 27 agosto 2014-29 agosto 2014.

Ciudad: Buenos Aires.

Organiza: Asociación Argentina de Salud Mental.

Información: *e-mail*: administracion@aasm.org.ar.

IACAPAP CONGRESS 2014: INTERNATIONAL ASSOCIATION FOR CHILD AND ADOLESCENT PSYCHIATRY AND ALLIED PROFESSIONS

Fecha: 11 agosto 2014-15 agosto 2014.

Ciudad: Durban (South Africa).

Organiza: International Association for Child and Adolescent Psychiatry and Allied Professions.

Información: web: <http://www.iacapap2014.co.za>.

VII CONGRESSO ARGENTINO DE SAÚDE MENTAL: CORPO E SUBJETIVIDADE. 1º CONGRESSO REGIONAL DA WORLD FEDERATION FOR MENTAL HEALTH

Fecha: 27 agosto 2014-29 agosto 2014.

Ciudad: Buenos Aires.

Organiza: Associação Argentina de Saúde Mental AASM.

Información: web: <http://www.congreso2014.aasm.org.ar>.

XXXII REUNIÃO CIENTÍFICA DE LA SOCIEDAD ESPAÑOLA DE EPIDEMIOLOGÍA (SEE) Y IX CONGRESSO DA ASSOCIAÇÃO PORTUGUESA DE EPIDEMIOLOGÍA (APE)

Fecha: 3 septiembre 2014-5 septiembre 2014.

Ciudad: Alicante.

Organiza: Sociedad Española de Epidemiología (SEE), Associação Portuguesa de Epidemiología (APE).

Información: web: <http://www.reunionanuealsee.org>.

IX CONGRESO IBEROAMERICANO DE PSICOLOGÍA. II CONGRESO NACIONAL DE LA ORDEM DOS PSICÓLOGOS PORTUGUESES

Fecha: 9 septiembre 2014-13 septiembre 2014.

Ciudad: Lisboa.

Organiza: Ordem dos Psicólogos Portugueses.

Información: web: <http://www.fia-popp2014congresso.pt/>

X CONGRESO INTERNACIONAL DE LA SEAS (SOCIEDAD ESPAÑOLA PARA EL ESTUDIO DE LA ANSIEDAD Y EL ESTRÉS)

Fecha: 11 septiembre 2014-13 septiembre 2014.

Ciudad: Valencia.

Organiza: SEAS, Sociedad Española para el Estudio de la Ansiedad y el Estrés.

Información: web: <http://www.ansiedadyestres.org/content/x-congreso>.

XVI CONGRESO ESPAÑOL DE ANÁLISIS TRANSACCIONAL. IV CONGRESO INTERNACIONAL DE PSICOLOGÍA HUMANISTA

Fecha: 25 septiembre 2014-27 septiembre 2014.

Ciudad: Madrid.

Organiza: Asociación Española de Análisis Transaccional.

Información: tels.: 91 169 37 09, 690 08 40 53; *e-mail*: contacto.ceatph@aesp.at; web: <http://www.congresoanalisistransaccionalyph.com>.

XVI WORLD CONGRESS OF PSYCHIATRY (WPA)

Fecha: 14 septiembre 2014-18 septiembre 2014.

Ciudad: Madrid.

Organiza: World Psychiatric Association WPA.

Información: Web: <http://www.wpa-madrid2014.com>.

VIII CONGRESO DE PSICOLOGÍA JURÍDICA Y FORENSE

Fecha: 23 octubre 2014-25 octubre 2014.

Ciudad: Santiago de Compostela.

Organiza: Sociedad Española de Psicología Jurídica y Forense.

Información: web: <http://www.usc.es/congresos/congresosepjf/>

XXI CONGRESO MEXICANO DE PSICOLOGÍA : EL PAPEL DEL PSICÓLOGO EN UNA SOCIEDAD VIOLENTA: RETOS Y APORTACIONES

Fecha: 15 octubre 2014-17 octubre 2014.

Ciudad: Veracruz.

Organiza: Sociedad Mexicana de Psicología A.C., Colegio Mexicano de Profesionistas de la Psicología A.C..
Información: web: www.psicologia.org.mx.

V CONGRESO NACIONAL MUSICOTERAPIA: ORQUESTANDO LA MUSICOTERAPIA**Fecha:** 17 octubre 2014-19 octubre 2014.**Ciudad:** Barcelona.**Organiza:** Associació Catalana de Musicoteràpia.**Información:** Associació Catalana de Musicoteràpia. web: <http://www.geyseco.es/musicoterapia>.**II CONGRESO INTERNACIONAL DE SEGURIDAD VIAL****Fecha:** 13 noviembre 2014-15 noviembre 2014.**Ciudad:** Torremolinos, Málaga.**Organiza:** Instituto Europeo de Psicología Aplicada.**Información:** web: <http://www.ispcs.es/IICISVIAL/index.html>.**VII CONGRESO INTERNACIONAL Y XII NACIONAL DE PSICOLOGÍA CLÍNICA****Fecha:** 14 noviembre 2014-16 noviembre 2014.**Ciudad:** Sevilla.**Organiza:** Asociación Española de Psicología Conductual AEPC y Facultad de Psicología de la Universidad de Sevilla.**Información:** web: <http://www.ugr.es/~aepc/WEBCLINICA>.**IV SYMPOSIUM NACIONAL PSICOLOGÍA CLÍNICA Y DE LA SALUD CON NIÑOS Y ADOLESCENTES****Fecha:** 13 noviembre 2014-15 noviembre 2014.**Ciudad:** Elche.**Organiza:** AITANA Investigación. Grupo de Investigación Análisis, Intervención y Terapia Aplicada con Niños y Adolescentes.**Información:** web: <http://aitanainvestigacion.umh.es>.**CONFERENCIA DE FORMACIÓN DE TERAPEUTAS EN GESTALT****Fecha:** 24 septiembre 2014.**Ciudad:** Madrid.**Organiza:** Escuela de Terapia Gestalt del I.P.G.**Información:** Francisco Silvela, 74 - 1. 28028 Madrid. tels.: 91 300 03 21, 669 03 53 44; *e-mail*: info@escuelagestalt.es; web: <http://www.escuelagestalt.es>.

Premios



MEJOR TESIS DOCTORAL EN PSICOLOGÍA CLÍNICA

(LEÍDA EN EL AÑO 2013)**III edición año 2014****3ª edición****Convocan:** ISEP y PSICOFUNDACIÓN**Resumen:** El objetivo es fomentar la calidad de las tesis doctorales realizadas en las universidades españolas y de los países iberoamericanos.**Importe:** 6.000 euros**Fecha-límite:** 30 de agosto de 2014**Interesados:** <http://www.psicofundacion.es/>

Becas

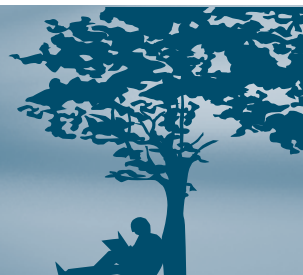

Master Propio UCM en Inteligencia Emocional e Intervención en Emociones y Salud

Solicitudes hasta 23 de septiembre de 2014
dirigidas a:
Secretaría Colegio o becas-copm@cop.es

1 1/2 becas
para
colegiados

Entidad

ENTIDAD UCM. Universidad Complutense de Madrid.

Director

Dr. D. Juan José Miguel Tobal. Catedrático de Psicología de la Ansiedad. Dpto. de Psicología Básica (Procesos Cognitivos). Facultad de Psicología. Universidad Complutense de Madrid.

Coordinación

Dra. D^a. María Isabel Casado Morales

Secretaría

D^a Laura Martín-Javato Romero y D^a Carmen Moreno Coco.

Programa

PRIMER CURSO: 400 horas (Teoría y Prácticas). Fundamentos teóricos y empíricos: La inteligencia emocional. Modelos clásicos y contemporáneos de la ansiedad. Modelos de la emoción. Modelos explicativos del estrés. Indefensión. La ira: concepto y medida. La tristeza/depresión. Ansiedad, estrés y trastornos psicofisiológicos. Bases biológicas y neurofisiológicas. Trastornos de ansiedad I. Evaluación: Características generales de la evaluación de la ansiedad. Evaluación de la ansiedad mediante autoinforme. Evaluación psicofisiológica. Observación conductual. Evaluación de la inteligencia emocional. Tratamientos de la ansiedad y emociones negativas: Técnicas cognitivas, psicofisiológicas y conductuales. Programación de tratamientos I. Tratamiento farmacológico. Ámbitos de intervención: Estrés laboral. Inteligencia emocional, emociones negativas y deporte. Inteligencia emocional, emociones negativas y rendimiento académico. Emociones negativas y trastornos neuropsicológicos. Intervención en urgencias y emergencias. Presentación de Casos y Sesiones Clínicas. Prácticas (internas y externas). Supervisión de casos. **SEGUNDO CURSO:** 400 horas (Teoría y Prácticas). Técnicas: Técnicas de relajación e hipnosis. Desensibilización sistemática. Inoculación al estrés. Técnicas de Biofeedback. Entrenamiento en habilidades sociales. Reestructuración cognitiva. Programación de tratamientos II. Áreas de intervención: Trastornos de ansiedad II. Trastornos psicosomáticos y dolor. Disfunciones sexuales. Depresión. Trastorno obsesivo-compulsivo e hipocondría. Intervención en drogodependencias, SIDA y cáncer. Trastornos de la alimentación. Inteligencia emocional en salud y en el ámbito educativo. Psicología positiva. Entrenamiento en habilidades del terapeuta. Presentación de casos y sesiones clínicas. Prácticas (internas y externas). Supervisión de casos. Finalizado el segundo curso se obtendrá la titulación de MAGISTER. **ACTIVIDADES PRÁCTICAS EXTERNAS:** Hospital Clínico Universitario "San Carlos": Servicio de Salud Laboral. Hospital "12 de Octubre": Unidad de Dolor. Hospital "Puerta de Hierro": Servicio de Endocrinología. Hospital "Fundación Alcorcón": Servicio de Rehabilitación Cardíaca. Centro de Salud de Barajas. Centro de Salud "Coronel de Palma" de Móstoles. Centro de Salud "Numancia". Centro de Salud "Peña Prieta". Servicio de Prevención del Ayuntamiento de Móstoles. Sanatorio del Dr. León. Centro Médico Dr. Palomo. Unidad de Psicología de la Guardia Real. Asociación Madrileña de Pacientes con Artritis Reumatoide. Centro de Atención, Recuperación y Reinserción de Mujeres Maltratadas (CAM). Unidad de Intervención en la Ansiedad, el Estrés y las Emociones Negativas en distintos centros educativos de Primaria, Secundaria y universitarios. **SUPERVISIÓN:** Cada alumno contará con un supervisor, revisando los casos, su evaluación, las líneas de tratamiento, etc. A su vez contará con otro tutor para cada uno de los programas de prácticas en que participe. **PROFESORADO:** D. José Antonio I. Carrobes. D^a M^a Isabel Casado Morales. D. Juan Antonio Cruzado. D. Natalio Extremera. D^a Rocío Fernández Ballesteros. D. Pablo Fernández-Berrocal. D^a Sara Fernández Guinea, D^a Vanessa Fernández López. D. Enrique G^a Fernández-Abascal. D. Enrique García Huete. D. Miguel Ángel García Saiz. D^a. M^a Paz García Vera. D. Francisco Gil Rodríguez. D. Héctor González Ordi. D^a Gema Gutiérrez. D. Gonzalo Hervás. D^a Rosa Jurado Barba. D. Francisco J. Labrador. D^a Laura Martín-Javato. D. Francisco Miguel Tobal. D. Juan José Miguel Tobal. D^a Carmen Moreno. D. Manuel Muñoz López. D^a Sonia Panadero Herrero. D. Miguel Ángel Pérez Nieto. D. Javier Pérez Pareja. D^a M^a Teresa Orozco. D^a Marta Redondo. D^a Miriam Sánchez Pérez. D. Rubén Sanz Blasco. D. Jesús Sanz Fernández. D. Miguel A. Vallejo. D. Carmelo Vázquez. Sesiones Clínicas y Conferencias: A lo largo de los años han sido invitados diversos profesores y profesionales, españoles y extranjeros, de reconocido prestigio.

Modalidad

Presencial. También semipresencial. 800 horas de teoría y práctica.

Fechas-lugar

Desde noviembre de 2014 hasta junio de 2016. Martes, miércoles y jueves de 18 a 21 horas. Madrid. Facultad de Psicología. UCM.

Precio

Primer Curso: 3.000 euros. Segundo Curso: 3.000 euros. Pago fraccionado en noviembre y febrero. PLAZOS: Preinscripción: A partir del 1 de abril hasta completar plazas. Se realizará a través de la página web: <http://www.ucm.es/info/masteran> Matrícula: finales de octubre de 2013. El Colegio Oficial de Psicólogos de Madrid ofrece 1/2 beca para colegiados.

Interesados

UCM. Universidad Complutense de Madrid.
Facultad de Psicología. U.C.M. Campus de Somosaguas. 28223 Pozuelo de Alarcón. MADRID.
Tel: 91 394 30 24 (de 11 a 14 h) 91 394 31 70 (de 9 a 14 h)
Fax: 91 394 31 89
Email: masterans@psi.ucm.es
URL: <http://www.ucm.es/info/masteran>

Curso de Experto en Trastornos de Personalidad

Solicitudes hasta 16 de septiembre de 2014
dirigidas a:
Secretaría Colegio o becas-copm@cop.es

**1 beca
para
colegiados**

Entidad

Sociedad Española de Medicina Psicosomática y Psicoterapia

Directores

D. José Luis Marín. Presidente de la Sociedad Española de Medicina Psicosomática y Psicoterapia.

D^a Begoña Aznárez Urbieto. Vicepresidenta de la Sociedad Española de Medicina Psicosomática y Psicoterapia y Presidenta del Instituto para el Desarrollo y la Aplicación de EMDR. Colegiada M-13224.

Programa

ASPECTOS CONCEPTUALES

- Personalidad y trastorno de personalidad: historia y evolución de los conceptos.
- Fundamentos neurobiológicos.
- Fundamentos psicológicos.
- Historia, cultura y trastornos de personalidad.
- Categorización y diagnóstico.

ASPECTOS PSICOPATOLÓGICOS

- Psicopatología de los trastornos de personalidad.
- Impulsividad, agresividad y conductas violentas.
- Conductas perversas y trastornos de personalidad.
- Adicción a sustancias y trastornos de personalidad.
- Los trastornos de la personalidad en las enfermedades médico quirúrgicas.

CLÍNICA

- Comorbilidad entre los trastornos mentales y los de personalidad.
- Descripción clínica de los diferentes Trastornos de Personalidad
- Los trastornos de personalidad en el maltrato doméstico: el perfil del maltratador y su abordaje.

TRATAMIENTO DE LOS TRASTORNOS DE LA PERSONALIDAD

Mixto. 150 horas.

Modalidad

Fechas-lugar

Desde 24 de octubre de 2014 hasta 12 de junio de 2015.
Ilustre Colegio Oficial de Médicos de Madrid. C/ Santa Isabel, 51. 28012 Madrid

Precio

1.186€. El Colegio Oficial de Psicólogos de Madrid ofrece 1 beca para colegiados.

Interesados

Sociedad Española de Medicina Psicosomática y Psicoterapia
C/ Solano, 35- 3^ºB (Prado de Somosaguas) 28223 Pozuelo de Alarcón - Madrid
Tel: 91 5185198
Email: psicosomatica@psicociencias.com
URL: www.psicociencias.com

*Becas y ayudas
para colegiados*

www.copmadrid.org

Boletín de inscripción en los Cursos del Colegio Oficial de Psicólogos de Madrid

Este boletín es común para todas las actividades del Colegio Oficial de Psicólogos de Madrid.
Señale el tipo de actividad en el que desea inscribirse

Curso Jornada Otros

Nombre de la actividad:

Presencial A distancia

Nombre y apellidos:

Dirección: Código postal:

Municipio: Provincia:

E-mail:

Teléfonos: Fax:

Nº colegiado/a: NIF:

Titulación: Institución o centro de trabajo:

Puesto de trabajo actual:

Experiencia profesional:

Factura: Sí No Datos para factura:

CIF:

¿A través de qué medio ha tenido conocimiento del curso en el que se inscribe?

Web del Colegio GUÍA DEL PSICÓLOGO Prensa Otro:

Cartel

Otras páginas web

Folleto

Forma de pago: las inscripciones deben ser en firme. No se admiten reservas de plazas. Se debe enviar el boletín de inscripción junto al justificante de haber realizado el pago, por fax 91 547 22 84, por correo ordinario o por *e-mail* a formacion@cop.es, o bien entregarlo en mano en nuestras oficinas si el pago se realiza en efectivo o con tarjeta de crédito (aquellas personas que no sean colegiadas deben adjuntar certificado de titulación).

Transferencia al Banco Sabadell CC IBAN: ES 94 0081 0655 6100 0135 8636

Efectivo o tarjeta, en nuestras oficinas:

Cuota de inscripción (indique el importe correspondiente al curso según sea colegiado/a o no colegiado/a): €

Devoluciones: las solicitudes de devolución deberán realizarse por escrito, acreditando la justificación. Los criterios de devolución pueden consultarse en el tablón de anuncios del Área de Formación o solicitarse por escrito a la Secretaría del Área.

Sus datos personales serán incorporados y tratados en el fichero automatizado del Colegio Oficial de Psicólogos de Madrid, Formación, inscrito en la Agencia de Protección de Datos Española, con la finalidad de realizar la gestión de las actividades necesarias derivadas de la relación entre el Colegio y el solicitante y la prestación de los servicios relacionados con la formación, y pudiéndose realizar las cesiones previstas en la ley. El órgano responsable del fichero es el Colegio Oficial de Psicólogos de Madrid, con domicilio en Cuesta de San Vicente, 4, CP 28008 Madrid, ante el cual los interesados podrán ejercer sus derechos de acceso, cancelación, rectificación y oposición, dirigiendo un escrito al Colegio Oficial de Psicólogos de Madrid, a la dirección mencionada, todo lo cual se informa en cumplimiento del artículo 5 de la Ley Orgánica 15/1999, de 13 de diciembre, de Protección de Datos de Carácter Personal (ref. «tratamiento de datos»), indicando su nombre, dirección y petición. En el caso de no desear recibir información que el Colegio pueda considerar de su interés, marque la siguiente casilla , en caso de no cumplimentarse, el Colegio considera que da usted su consentimiento para recibir dicha formación.

Firma

[]





Título de la publicación	Colegiados de Madrid		Colegiados de otros colegios	No colegiados	N ^{os} año	N ^{os} sueltos
	Edic. digital	Edic. impresa				
Guía del Psicólogo (1)	Gratuito	Gratuito	30,50€	44€	11	5€
Psicología del Trabajo y Organizaciones	Gratuito	33€	38,50€	49€	3	16€
Selecciones Prensa (CD)	Gratuito	70€	81€	96€	11	13€
Clínica y Salud	Gratuito	33€	38,50€	49€	3	16€
Psychosocial Intervention	Gratuito	33€	33€	49€	3	16€
Anuario de Psicología Jurídica	Gratuito	23,50€	29€	36,50€	1	
Psicología Educativa	Gratuito	23,50€	26€	34€	2	16€
The European Journal of Psychology Applied to Legal Context	Gratuito	24 €	29€	37€	2	16€
(1994) Monografía Inmigrantes y Refugiados		7 €	8€	10€		
(1995) Mediación: una alternativa extrajudicial		10€	12,5€	17€		
(1996) Guía Práctica: enfermedad Alzheimer		2,5€	3€	5€		
(2001) Psicología y Salud Comunitaria durante la transición democrática		10€	13€	17€		
(2004) Monografía: Intervención psicológica atentados 11 de marzo en Madrid		11€	13€	17€		
Psicodoc (2)	renovación Gratuito		121€	121€		
	nuevas Gratuito		151€	151€		

Nota: los precios de las publicaciones incluyen el IVA.

FORMA DE PAGO:

- Transferencia al Banco Sabadell: IBAN/BIC: ES05 0081 0655 6700 0133 7537 / BSAB ESBB
- Tarjeta de crédito nº: Fecha de caducidad:
- Domiciliación bancaria

Nombre: Apellidos:
 Domicilio: Teléfono:
 CP: Ciudad: Provincia:
 Nº colegiado: Delegación: NIF/ CIF (*):

FORMULARIO PARA DOMICILIACIÓN BANCARIA

Nombre del banco: AG:
 Dirección:
 Población: C.P.:

Muy Sr. mío: Ruego a Ud. disponga lo necesario para que a partir de la presente sean abonados con cargo a mi c/ c en esa entidad bancaria los recibos del Colegio Oficial de Psicólogos de Madrid.

..... de 2014
 (Firma del titular de la c/ c)

Envíe este boletín, junto con el comprobante de pago o pago efectuado a: Colegio Oficial de Psicólogos de Madrid. Dpto de Suscripciones. Cuesta de San Vicente, 4, 6.ª 28008 Madrid. Tel.: 91 541 99 99; fax: 91 559 03 03.

(1) Esta revista es gratuita para los colegiados de Madrid, para el resto de los colegiados su precio es de 29 €, no colegiados 42,50€

(2) Psicodoc es una base de datos bibliográfica de Psicología en internet.

Domiciliación bancaria sólo para suscripción a revistas.

(*) Dato indispensable para cualquier suscripción.

Nota: por favor, indique en el comprobante de pago la revista a la que se suscribe.

Sus datos personales serán incorporados y tratados en el fichero automatizado del Colegio Oficial de Psicólogos de Madrid, Suscripciones, inscrito en la Agencia de Protección de Datos Española (www.agpd.es), con la finalidad de realizar la gestión de las actividades necesarias derivadas de la relación entre el Colegio y el solicitante y la prestación de los servicios relacionados con la suscripción, pudiéndose realizar las cesiones previstas en la Ley. El órgano responsable del fichero es el Colegio Oficial de Psicólogos de Madrid, con domicilio en Cuesta de San Vicente, 4. 28008 Madrid, ante el cual los interesados podrán ejercer sus derechos de acceso, cancelación, rectificación y oposición, dirigiendo un escrito al Colegio Oficial de Psicólogos de Madrid, a la dirección mencionada (ref. "tratamiento de datos"), indicando su nombre, dirección y petición todo lo cual se informa en cumplimiento del artículo 5 de la Ley Orgánica 15/ 1999, de 13 de diciembre, de Protección de Datos de Carácter Personal.

Deseo recibir información de otras publicaciones o cursos del Colegio Oficial de Psicólogos de Madrid. Sí No



Publicaciones de Psicología 2014



DEPARTAMENTO DE PUBLICACIONES
Cuesta de San Vicente, 4-6ª Plta.
28008 Madrid
Tel.: 915 419 999 - Fax: 915 590 303
email: suscripciones@cop.es
www.copmadrid.org

Revistas - Científicas-profesionales Especializadas



PSYCHOSOCIAL INTERVENTION

Revista científica especializada en todos los ámbitos relacionados para la intervención psicosocial en los ámbitos educativos, familia, salud, trabajo, comunidad, consumo y ocio. La revista surge como resultado de un convenio de colaboración entre el Colegio Oficial de Psicólogos de Madrid y la revista científica de la Asociación de Psicólogos de España, con el fin de promover la investigación y el desarrollo de la intervención psicosocial y proporcionar contenidos científicos que favorezcan la intervención psicosocial en los ámbitos educativos, familiares, laborales, comunitarios, de consumo y ocio. Revista científica con ISSN de Calidad FECT 2012.

Colegiados de Madrid	Colegiados de otros colegios de Psicólogos	No Colegiados	Tarifa Internacional	Número sueltos
12,00	20,00	40,00	60,00	60,00



PSICOLOGÍA EDUCATIVA

Revista científica especializada en la familia y aplicada en los ámbitos educativos, comunitarios, familiares y laborales en los programas de intervención psicosocial, consumo comunitario, consumo legislativo, opciones de la sociedad educativa, consumo educativo, ocio, etc.

Colegiados de Madrid	Colegiados de otros colegios de Psicólogos	No Colegiados	Tarifa Internacional	Número sueltos
12,00	20,00	40,00	70,00	60,00



JOURNAL OF WORK AND ORGANIZATIONAL PSYCHOLOGY

Revista científica de trabajo en 2014, editada en España, dedicada principalmente a la investigación científica relacionada a todos los ámbitos relacionados con la Psicología del Trabajo y de las Organizaciones y HRM, temas de desarrollo, bienestar de personas, bienestar, liderazgo, gestión organizacional, cultura y otros relacionados, satisfacción, trabajo en equipo, salud ocupacional, stress, salud mental laboral, bienestar de desarrollo, etc. Inscrita por la APA (American Psychological Association). Revista científica con ISSN de Calidad FECT 2012.

Colegiados de Madrid	Colegiados de otros colegios de Psicólogos	No Colegiados	Tarifa Internacional	Número sueltos
12,00	20,00	40,00	60,00	60,00



THE EUROPEAN JOURNAL OF PSYCHOLOGY APPLIED TO LEGAL CONTEXT

Revista científica que publica artículos científicos, artículos legales y artículos que aborden temáticas relacionadas con la Psicología y la Ley. Se publican los trabajos que tratan sobre contextos judiciales, legales, de hospitalidad y el de consumo, así como aquellos que versen sobre leyes, normas de un determinado país europeo. La revista está dirigida a investigadores, científicos y profesionales de la Psicología, Derecho, Trabajo Social, Ciencias Forenses, Educación y, en general, aquellos relacionados con las Ciencias Sociales y la Ley. Inscrito en el Web-of-Science.

Colegiados de Madrid	Colegiados de otros colegios de Psicólogos	No Colegiados	Tarifa Internacional	Número sueltos
14,00	23,00	37,00	70,00	64,00



CLÍNICA Y SALUD

Revista científica de trabajo en 2014 especializada en investigaciones científicas sobre la Psicología Clínica y de la Salud. Incluye temas de salud, salud comunitaria, prevención y promoción en los ámbitos educativos, laborales, comunitarios y familiares, prácticas psíquicas y psíquicas, etc. Inscrita en el Web-of-Science por la APA (American Psychological Association).

Colegiados de Madrid	Colegiados de otros colegios de Psicólogos	No Colegiados	Tarifa Internacional	Número sueltos
12,00	20,00	40,00	60,00	60,00



ANUARIO DE PSICOLOGÍA JURÍDICA

Revista anual especializada en el área de la Psicología Jurídica en la cual se abordan los temas jurídicos psicológicos y legales desde los ámbitos de consumo, familia, prácticas, psicología penal, comunitaria, salud, laborales, juveniles, actividades en contextos, cultura y valoración de contextos legislativos, etc.

Colegiados de Madrid	Colegiados de otros colegios de Psicólogos	No Colegiados	Tarifa Internacional	Número sueltos
12,00	23,00	36,00	60,00	-

Revistas Generales

SELECCIONES DE PRENSA

CD mensual que recoge más de cien artículos y artículos de actividades relacionadas con la Psicología que se publican en: 168 diarios, 55 semanarios y 210 revistas.



Colegiados de Madrid	Colegiados de otros colegios de Psicólogos	No Colegiados	Tarifa Internacional	Número sueltos
70,00	60,00	80,00	107,00	120,00



GUÍA DEL PSICÓLOGO

Es la publicación más representativa del Colegio Oficial de Psicólogos de Madrid. Es un instrumento esencial para la información de todos los psicólogos y las personas interesadas en torno a las actividades que se desarrollan mensualmente en el mundo de la Psicología española: noticias, cursos, congresos, legislación, información de interés para la profesión, etc.

Colegiados de Madrid	Colegiados de otros colegios de Psicólogos	No Colegiados	Tarifa Internacional	Número sueltos
-	20,00	40,00	60,00	6,00

Guía de buenas prácticas



SELECCIÓN DE BUENAS PRÁCTICAS PSICOLÓGICAS PERSONALES, SOCIALES Y LABORALES EN VÍCTIMAS DE VIOLENCIA DE GÉNERO Y MUJERES DE RIESGO

Colegiados de Madrid	Colegiados de otros colegios de Psicólogos	No Colegiados
Cuadros	1,00	4,00
Tarifa Internacional		Número sueltos
40,00		-



SELECCIÓN DE BUENAS PRÁCTICAS PSICOLÓGICAS PERSONALES, SOCIALES Y LABORALES EN VÍCTIMAS DE VIOLENCIA [FOTOP]

Colegiados de Madrid	Colegiados de otros colegios de Psicólogos	No Colegiados
Cuadros	1,00	4,00
Tarifa Internacional		Número sueltos
40,00		-



SELECCIÓN DE BUENAS PRÁCTICAS PSICOLÓGICAS PERSONALES, SOCIALES Y LABORALES EN VÍCTIMAS DE VIOLENCIA

Colegiados de Madrid	Colegiados de otros colegios de Psicólogos	No Colegiados
Cuadros	4,00	4,00
Tarifa Internacional		Número sueltos
40,00		-



SELECCIÓN DE BUENAS PRÁCTICAS PSICOLÓGICAS PERSONALES, SOCIALES Y LABORALES EN VÍCTIMAS DE VIOLENCIA

Colegiados de Madrid	Colegiados de otros colegios de Psicólogos	No Colegiados
Cuadros	4,00	6,00
Tarifa Internacional		Número sueltos
40,00		-

Monográficos



SELECCIÓN DE BUENAS PRÁCTICAS PSICOLÓGICAS PERSONALES, SOCIALES Y LABORALES EN VÍCTIMAS DE VIOLENCIA

Colegiados de Madrid	Colegiados de otros colegios de Psicólogos	No Colegiados
1,00	12,00	17,00
Tarifa Internacional		Número sueltos
40,00		-



SELECCIÓN DE BUENAS PRÁCTICAS PSICOLÓGICAS PERSONALES, SOCIALES Y LABORALES EN VÍCTIMAS DE VIOLENCIA

Colegiados de Madrid	Colegiados de otros colegios de Psicólogos	No Colegiados
7,00	1,00	10,00
Tarifa Internacional		Número sueltos
40,00		-



SELECCIÓN DE BUENAS PRÁCTICAS PSICOLÓGICAS PERSONALES, SOCIALES Y LABORALES EN VÍCTIMAS DE VIOLENCIA

Colegiados de Madrid	Colegiados de otros colegios de Psicólogos	No Colegiados
10,00	12,00	17,00
Tarifa Internacional		Número sueltos
40,00		-



SELECCIÓN DE BUENAS PRÁCTICAS PSICOLÓGICAS PERSONALES, SOCIALES Y LABORALES EN VÍCTIMAS DE VIOLENCIA

Colegiados de Madrid	Colegiados de otros colegios de Psicólogos	No Colegiados
10,00	10,00	17,00
Tarifa Internacional		Número sueltos
40,00		-

Publicaciones de Psicología 2014



DEPARTAMENTO DE PUBLICACIONES

Cuesta de San Vicente, 4-6ª Plta.
28008 Madrid
Tel.: 915 419 999 · Fax: 915 590 303
email: suscripciones@cop.es
www.copmadrid.org

Revistas · Científico-profesionales Especializadas



PSYCHOSOCIAL INTERVENTION

Revista cuatrimestral especializada en todos los ámbitos relevantes para la intervención psicosocial en los niveles individual, familiar, redes sociales, organización, comunidad y población. La revista acoge contribuciones originales en el ámbito de la investigación básica y aplicada, evaluación de programas, y resultados de la intervención. Trata de avanzar el conocimiento y proporcionar evidencia científica que informe la intervención psicosocial dirigida a problemas sociales y comunitarios, y a promover el bienestar social y la calidad de vida. Revista reconocida con Sello de Calidad FECYT 2012.

Colegiados de Madrid	Colegiados de otros colegios de Psicólogos	No Colegiados	Tarifa Internacional	Números sueltos
33,00	33,00	49,00	90,50	16,00



PSICOLOGÍA EDUCATIVA

Revista semestral especializada en la reflexión y práctica en los distintos ámbitos educativos, descripción y evaluación en los programas de intervención psicoeducativa, aspectos contextuales, cambios legislativos, opiniones de la comunidad educativa, estructura educativa, roles, etc.

Colegiados de Madrid	Colegiados de otros colegios de Psicólogos	No Colegiados	Tarifa Internacional	Números sueltos
22,50	26,00	34,00	71,00	16,00



JOURNAL OF WORK AND ORGANIZATIONAL PSYCHOLOGY

Revista cuatrimestral fundada en 1985, única en España, dedicada preferentemente a la investigación empírica correspondiente a todos los ámbitos relacionados con la Psicología del Trabajo y de las Organizaciones y RRHH, toma de decisiones, selección de personal, formación, liderazgo, cambio organizacional, cultura y clima organizacionales, motivación, trabajo en equipo, salud ocupacional, stress, satisfacción laboral, evaluación de desempeño, etc. Reconocida por la APA (American Psychological Association). Revista reconocida con Sello de Calidad FECYT 2012.

Colegiados de Madrid	Colegiados de otros colegios de Psicólogos	No Colegiados	Tarifa Internacional	Números sueltos
33,00	38,50	49,00	90,50	16,00



THE EUROPEAN JOURNAL OF PSYCHOLOGY APPLIED TO LEGAL CONTEXT

Revista semestral que publica artículos empíricos, estudios teóricos y revisiones que abordan temáticas relacionadas con la Psicología y la ley. Se publican los trabajos que traten sobre ambos sistemas legales, el inquisitorial y el de adversarios, así como aquellos que versen sobre leyes concretas de un determinado país europeo. La Revista está dirigida a investigadores, académicos y profesionales de la Psicología, Derecho, Trabajo Social, Ciencias Forenses, Educadores y, en general, aquellos relacionados con las Ciencias Sociales y la Ley. Indexada en ISI Web of Knowledge.

Colegiados de Madrid	Colegiados de otros colegios de Psicólogos	No Colegiados	Tarifa Internacional	Números sueltos
24,00	29,00	37,00	71,00	16,00



CLÍNICA Y SALUD

Revista cuatrimestral fundada en 1990 especializada en investigaciones empíricas sobre la Psicología Clínica y de la Salud: trastornos psicológicos, salud-enfermedad, prevención y atención en los diferentes niveles asistenciales (primaria, secundaria y terciaria), práctica pública y privada, etc. Reconocida a nivel internacional por la APA (American Psychological Association).

Colegiados de Madrid	Colegiados de otros colegios de Psicólogos	No Colegiados	Tarifa Internacional	Números sueltos
33,00	38,50	49,00	90,50	16,00



ANUARIO DE PSICOLOGÍA JURÍDICA

Revista anual especializada en el área de la Psicología Jurídica en la cual se contempla la doble perspectiva psicológica y legal en temas de familia y menores, informes periciales, psicología penitenciaria, policial, militar, testimonio, jurado, mediación en conflictos, estudio y valoración de cambios legislativos, etc.

Colegiados de Madrid	Colegiados de otros colegios de Psicólogos	No Colegiados	Tarifa Internacional	Números sueltos
23,50	29,00	36,50	68,00	-

Revistas Generales



SELECCIONES DE PRENSA

CD mensual que recoge más de cien noticias y artículos de actividades relacionadas con la Psicología que se publican en: 160 diarios, 55 semanarios y 210 revistas.

Colegiados de Madrid	Colegiados de otros colegios de Psicólogos	No Colegiados	Tarifa Internacional	Números sueltos
70,00	81,00	96,00	222,00	13,00



GUÍA DEL PSICÓLOGO

Es la publicación más representativa del Colegio Oficial de Psicólogos de Madrid. Es un instrumento esencial para la información de todos los psicólogos y las personas interesadas en torno a las actividades que se desarrollan mensualmente en el mundo de la Psicología española: noticias, cursos, congresos, legislación, información de interés para la profesión, etc.

Colegiados de Madrid	Colegiados de otros colegios de Psicólogos	No Colegiados	Tarifa Internacional	Números sueltos
-	30,50	44,00	180,00	5,00

Guía de buenas prácticas



ELABORACIÓN DE INFORMES PSICOLÓGICOS PERICIALES SOBRE CUSTODIA Y RÉGIMEN DE VISITAS DE MENORES. VIOLENCIA DE GÉNERO

Colegiados de Madrid	Colegiados de otros colegios de Psicólogos	No Colegiados
Gratuita	6,00	6,00
	Tarifa Internacional	Números sueltos
	42,00	-



EVALUACIÓN PSICOLÓGICA FORENSE DEL RIESGO DE VIOLENCIA (VCMP)

Colegiados de Madrid	Colegiados de otros colegios de Psicólogos	No Colegiados
Gratuita	6,00	6,00
	Tarifa Internacional	Números sueltos
	42,00	-



ELABORACIÓN DE INFORMES PSICOLÓGICOS PERICIALES SOBRE CUSTODIA Y RÉGIMEN DE VISITAS DE MENORES

Colegiados de Madrid	Colegiados de otros colegios de Psicólogos	No Colegiados
Gratuita	6,00	6,00
	Tarifa Internacional	Números sueltos
	42,00	-



RECLUTAMIENTO Y SELECCIÓN DE PERSONAL

Colegiados de Madrid	Colegiados de otros colegios de Psicólogos	No Colegiados
Gratuita	6,00	6,00
	Tarifa Internacional	Números sueltos
	42,00	-

Monográficos



INTERVENCIÓN PSICOLÓGICA TRAS LOS ATENTADOS DEL 11 DE MARZO EN MADRID

Colegiados de Madrid	Colegiados de otros colegios de Psicólogos	No Colegiados
11,00	13,00	17,00
	Tarifa Internacional	Números sueltos
	42,00	-



GUÍA DE APOYO A REFUGIADOS E INMIGRANTES

Colegiados de Madrid	Colegiados de otros colegios de Psicólogos	No Colegiados
7,00	8,00	10,00
	Tarifa Internacional	Números sueltos
	40,5	-



MEDIACIÓN: UNA ALTERNATIVA EXTRAJUDICIAL

Colegiados de Madrid	Colegiados de otros colegios de Psicólogos	No Colegiados
10,00	12,5	17,00
	Tarifa Internacional	Números sueltos
	42,00	-



PSICOLOGÍA Y SALUD COMUNITARIA DURANTE LA TRANSICIÓN DEMOCRÁTICA

Colegiados de Madrid	Colegiados de otros colegios de Psicólogos	No Colegiados
10,00	13,00	17,00
	Tarifa Internacional	Números sueltos
	42,00	-

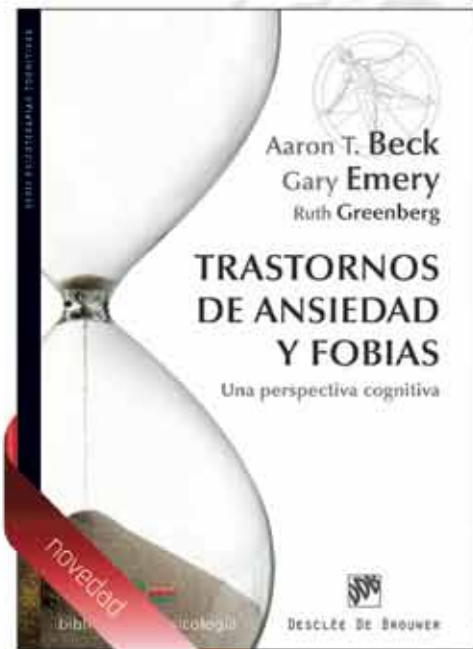

1er CAPÍTULO:

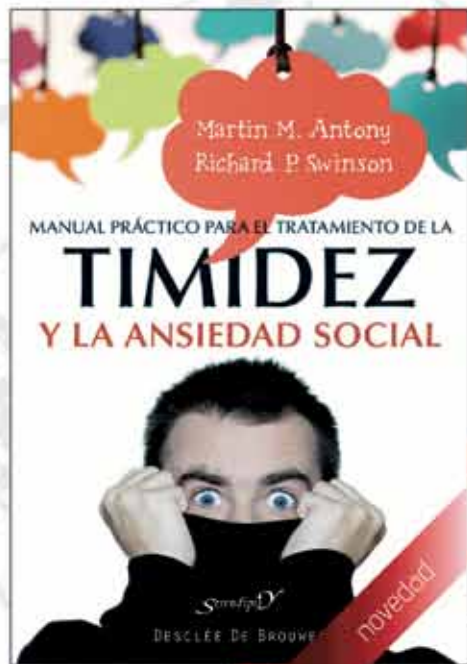

1er CAPÍTULO:



1er CAPÍTULO:



1er CAPÍTULO:

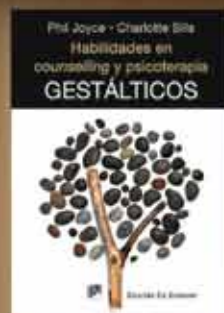
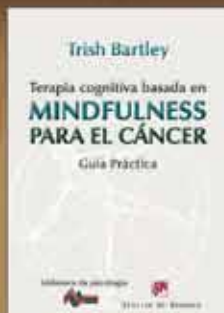

NUEVA TIENDA DE LIBROS ELECTRÓNICOS:



ebooks.edesclée.com

Broker's 88 Correduría de Seguros

SEGURO DE SALUD

Oferta Especial para
Colegio Oficial de Psicólogos de Madrid



- ✓ Edad de contratación de 0 a 64 años
- ✓ Sin copagos

Con acceso a todos los especialistas, pruebas, intervenciones, hospitalización y otros servicios.

- Medicina primaria
- Urgencias
- Especialistas
- Especialidades quirúrgicas
- Pruebas diagnósticas
- Medios terapéuticos
- Embarazo, parto y recién nacido
- Hospitalización
- Tratamientos especiales, segunda opinión médica, atención telefónica 24h, prótesis, asistencia en viaje internacional, servicios baremados de bienestar y salud, etc.
- Cuadro médico de calidad con más de 24.500 profesionales y 900 centros médicos.



Infórmate ahora

Teléfono: 91 597 30 35

Email: infopsicologo@brokers88.es

DOCUMENTACION NO CONTRACTUAL.

Broker's 88 Correduría de Seguros, S.A. CIF: A58453705. Domicilio social: C/ Tallers, 77, 4º B, 08001 Barcelona. Inscrita en el Registro Mercantil de Barcelona: tomo 9101, folio 1174, libro 8319, hoja 104492 y en el Registro de la Dirección General de Seguros (ministerio de Economía y Hacienda) con la clave nº J-493. Concertado seguro de Responsabilidad Civil y Capacidad Financiera según legislación vigente.

Queda sujeta a la exactitud de los datos facilitados por el cliente a la aseguradora. Esta oferta es válida en la fecha de su envío y está supeditada a cambios que pueda efectuar la compañía.