

# GUIA DEL PSICOLOGO



Colegio Oficial  
de **Psicólogos**  
de Madrid

NUMERO 162 - JULIO 1997

# COLEGIO OFICIAL DE PSICÓLOGOS DE MADRID

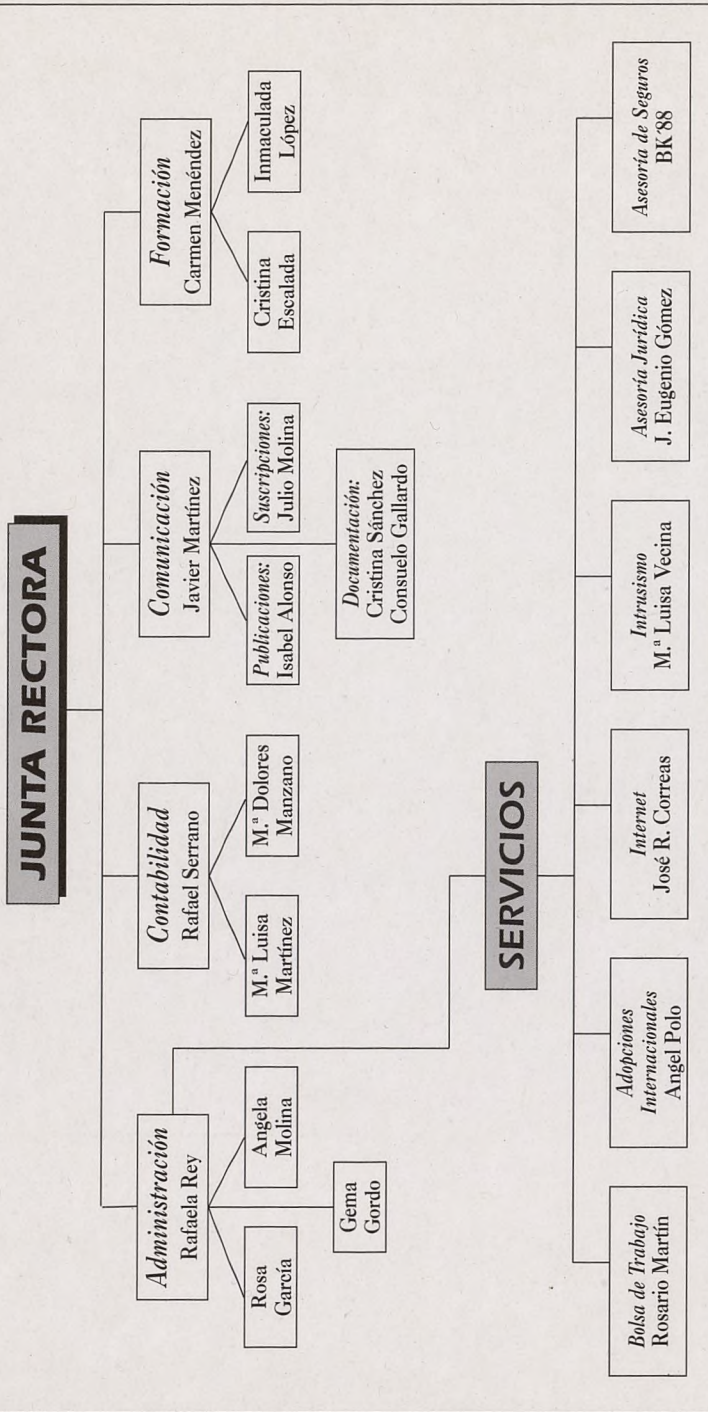

## Secretaría, Formación, Documentación y Suscripciones:

Cuesta de San Vicente, 4, 5.º, 28008 Madrid

Tels.: 541 99 98 (Secretaría), 541 99 99 (Formación) y 541 70 09 (Documentación y Suscripciones). Fax: 547 22 84

## Comunicación, Publicaciones y Contabilidad:

Ramiro II, 6, planta baja. 28003 Madrid. Tels.: 534 86 31 y 534 85 04. Fax: 553 06 43



# GUIA DEL PSICOLOGO

## **JUNTA RECTORA**

### **PRESIDENTE**

Fernando Chacón Fuertes

### **VICEPRESIDENTA**

M.<sup>a</sup> Antonia Alvarez-Monteserín Rodríguez

### **SECRETARIO**

Carlos Rodríguez Sutil

### **VICESECRETARIA**

Manuela Matellanes Matellanes

### **TESORERO**

Pedro Rodríguez Sánchez

### **VOCALIAS**

#### **JURIDICA**

Trinidad Bernal Samper

#### **EDUCACION**

M.<sup>a</sup> Francisca Colodrón Gómez

#### **SEGURIDAD VIAL**

Roberto Durán Romero

#### **TRABAJO Y ORGANIZACIONES**

Manuel Fernández Ríos

#### **FORMACION**

Helena Thomas Currás

#### **INTERVENCION SOCIAL**

Miguel A. López Cabanas

#### **CLINICA Y SALUD**

Juan Carlos Fernández Castrillo

Juan José Miguel Tobal

#### **RESPONSABLE AREA**

#### **DROGODEPENDENCIAS**

Manuela Matellanes Matellanes

La "Guía del Psicólogo" se distribuye gratuitamente a los colegiados de Madrid, Castilla-La Mancha y Navarra.

### **Suscripción (11 números):**

España ..... 3.300 ptas.

América ..... 45 \$ (Correo superficie)

América ..... 55 \$ (Correo aéreo)

### **Números sueltos:**

Venta directa en la Secretaría  
del Colegio ..... 375 ptas.

Venta por correo incluyendo  
gastos de envío ..... 500 ptas.

Depósito Legal: M. 5.095-1985.

De este número de "Guía del Psicólogo" se han editado 10.000 ejemplares.

### **Directora Guía del Psicólogo:**

Manuela Matellanes Matellanes.

### **Imprime:**

Mariar, S. A.-T. Bretón, 51-28045 Madrid.

Edita: Colegio Oficial de Psicólogos de Madrid.

## **EL COLEGIO EN I N T E R N E T**

*E-mail:* [dmadrid@correo.cop.es](mailto:dmadrid@correo.cop.es)

*Web del Colegio:*

<http://www.cop.es/delegaci/madrid/madrid.htm>

# SUMARIO

|  |    |
|--|----|
| <b>1. INFORMACION COLEGIAL</b> .....   | 3  |
| <b>2. SERVICIOS COLEGIALES</b> .....   | 11 |
| <b>3. ACTIVIDADES GENERALES DE FORMACION</b> .....   | 21 |
| <b>4. ACTIVIDADES Y FORMACION ESPECIALIZADA DE LAS VOCALIAS Y SECCIONES</b> .....            | 29 |
| • Aula Joven del Colegio .....   | 29 |
| • Vocalía de Psicología Clínica y de la Salud .....  | 30 |
| • Vocalía de Psicología Educativa .....  | 33 |
| • Vocalía de Psicología del Trabajo y de las Organizaciones .....                            | 35 |
| • Vocalía de Formación .....   | 36 |
| • Vocalía de Psicología del Tráfico y de la Seguridad .....                                  | 39 |
| • Vocalía de Psicología Jurídica .....   | 40 |
| • Vocalía de Psicología y Drogodependencias .....  | 41 |
| • Vocalía de Psicología de la Intervención Social .....                                      | 42 |
| • Bases y requisitos para la presentación de experiencias .....                              | 44 |
| • Bases y requisitos para la presentación de sesiones clínicas .....                         | 46 |
| <b>5. DISPOSICIONES DE INTERES: B.O.E. Y B.O.C.A.M.</b> .....                                | 47 |
| <b>6. CURSOS, REUNIONES, CONGRESOS, PREMIOS Y BECAS CONVOCADAS POR OTRAS ENTIDADES</b> ..... | 49 |
| • Cursos .....   | 49 |
| • Reuniones y Congresos .....  | 59 |
| • Información Preliminar .....   | 61 |
| <b>7. TITULOS PROPIOS (MASTER) UNIVERSIDAD COMPLUTENSE DE MADRID</b> .....                   | 65 |
| <b>8. SELECCIONES DE PRENSA</b> .....  | 77 |
| <b>9. INFORMACION BIBLIOGRAFICA: REVISTAS Y LIBROS</b> .....                                 | 79 |
| <b>10. INFORMACION DEL COP. DELEGACION DE NAVARRA</b> .....                                  | 81 |
| <b>11. INFORMACION DEL COP. DELEGACION DE CASTILLA-LA MANCHA</b> .....                       | 83 |
| <b>12. BOLETINES DE SUSCRIPCION (Cursos y Publicaciones)....</b>                             | 85 |

# 1

## INFORMACIÓN COLEGIAL

### REUNIÓN CON EL CONCEJAL DE SANIDAD DEL AYUNTAMIENTO DE MADRID

Recientemente el Presidente del Colegio Oficial de Psicólogos de Madrid, D. Fernando Chacón, ha-ce tuvo una reunión oficial con el Concej-al de Sanidad del Ayuntamiento de Madrid, D. Simón Viñals. Uno de los acuerdos de está reunión es la firma de un convenio marco de colaboración entre ambas instituciones que, entre otras materias, incluirá la realización de estudios de investigación sobre In-tervención en situaciones de emergencia.

### PROGRAMA DE ROBINSONES PARA LOS COLEGIADOS

El Colegio de Psicólogos de Madrid ha realizado una importante renovación informática, tanto en el software como en el hardware. Debido a esta renovación el Colegio irá dando mayores y mejores ser-vicios a los colegiados.

Entre los nuevos servicios podemos mencionar el del programa de Robinsones por el cual los cole-giados que lo deseen pueden incorporar esta clave en la ficha de colegiados y dejará de recibir infor-mación que no sea la oficial del Colegio.

Hasta estos momentos y por mandato de la Asamblea General del Colegio, la Junta Rectora solo aprue-ba el envío de aquella información que puede ser de interés para los colegiados, pero si aún así el cole-giado no desea recibir nada más que la información oficial que envíe directamente el Colegio, pue-de rellenar la siguiente ficha.

#### SERVICIO ROBINSONES

Nombre ..... N.º col.: .....

*Deseo recibir sólo la información oficial del Colegio.*

Firma: .....

Enviar al Departamento de Administración del Colegio Oficial de Psicólogos de Madrid (Cues-ta de San Vicente, 4, 5.ª planta. 28008 Madrid).

## **BORRADOR DEL CONVENIO DE COLABORACIÓN CON LA DELEGACIÓN DEL GOBIERNO EN MADRID**

Tras diversas reuniones mantenidas entre el Delegado del Gobierno en Madrid, D. Pedro Núñez Morgades y el Presidente del Colegio Oficial de Psicólogos de Madrid, D. Pedro Chacón Fuertes, se ha establecido un proyecto de borrador para la firma próximamente de un convenio marco de colaboración entre ambas instituciones.

Entre los puntos que se han expuesto en este borrador, se mencionan, entre otros:

- El estudio de temas que tengan relación directa con la seguridad ciudadana.
- Análisis y estudio de la violencia juvenil, las agresiones.

Cuando se produzca la firma definitiva del Convenio, se informará detalladamente, a través de la Guía, a todos los colegiados.

## **CONVENIO DE COLABORACIÓN CON EL DEFENSOR DEL MENOR DE LA COMUNIDAD DE MADRID**

El pasado 26 de mayo, el Defensor del Menor de la Comunidad de Madrid, D. Javier Urrea y el Presidente del Colegio Oficial de Psicólogos, D. Fernando Chacón Fuertes firmaron un convenio de colaboración marco entre ambas instituciones.

Las características generales de este convenio son: colaboración en programas de investigación, asesoramiento, tratamiento, formación, documentación y difusión en relación con las materias referidas al campo de los menores.

### **PUBLICIDAD**

## **PREPARA EL EXAMEN P.I.R. LA UNICA FORMACION REMUNERADA**

CEDE TE OFRECE: PREPARACION INTENSIVA Y EFICAZ

- \* **MATERIALES:** Teoría - Tests comentados - Programa informático en CD-ROM
- \* **CURSOS A DISTANCIA TUTORIZADOS**
- \* **CURSOS PRESENCIALES** en Madrid (tardes y sábados intensivos)

COORDINADOS POR D.ª Begoña OLABARRIA GONZALEZ, Presidenta de la Comisión Nacional Promotora de la Especialidad de Psicología Clínica, Jefe Sección Sanidad del Ayuntamiento de Madrid, e IMPARTIDOS por Residentes.



C/. CARTAGENA, 129 - 28002 MADRID - TEL.: (91) 564 42 94

**INFORMATE**

## PUBLICIDAD

### Títulos de la UNIVERSIDAD PONTIFICIA COMILLAS



- **Especialista Universitario en Clínica y Psicoterapia Psicoanalítica**

Director académico: Prof. Dr. Hugo Bleichmar

- **Especialista Universitario en Clínica y Psicoterapia Psicoanalítica: el Niño/a y su Familia**

Directora académica: Prof.<sup>a</sup> Dra. Emilce Dio Bleichmar,  
con la colaboración del Prof. Dr. Angel Riviere

COMIENZO: OCTUBRE 1997 (Abierta la inscripción)

- Cada uno de los dos cursos –totalmente independientes el uno del otro– tiene una duración de 2 años, es organizado por la **Universidad P. Comillas** que expide los títulos correspondientes, siendo **ELIPSIS**, en tanto entidad colaboradora de la Universidad y dirigida por profesores de la misma, la encargada de impartirlo.
- Clases teóricas, presentación de material clínico, revisión de vídeos de entrevistas y tratamiento, supervisión de sesiones de psicoterapia (opción de prácticas en los centros concertados: Hospital 12 de Octubre, Hospital de Día Montreal, Hospital La Paz).

Los cursos se basan en el modelo modular-transformacional de psicoterapia psicoanalítica, desarrollado en **ELIPSIS**, y que ha sido publicado en libros y artículos en España y otros países, modelo caracterizado por:

- Una psicoterapia específica en sus intervenciones, guiada por la pregunta: **¿qué tipo de intervenciones para qué subtipo de cuadro psicopatológico, para qué estructura de personalidad, para qué momento vital del paciente?**
- Una psicopatología que considera al psiquismo como constituido por múltiples sistemas motivacionales, de cuya articulación surgen los diferentes cuadros clínicos y sus subtipos (subtipos de depresión, de anorexia, de masoquismo, de condiciones borderline, de histeria, de trastornos obsesivos, etc.), mostrando los caminos que los generan y las transformaciones entre los mismos. Asimismo, la relación compleja entre lo intrapsíquico y lo intersubjetivo, entre la fantasía inconsciente y la realidad externa.
- La integración de los aportes de distintas escuelas psicoanalíticas, señalando, al mismo tiempo, las limitaciones y las contraindicaciones de las intervenciones que preconizan cuando se aplican irrestrictamente.

Matrícula anualidad 1997-1998: 162.000 pts., fraccionadas en pagos mensuales

Información e inscripción: **ELIPSIS**

Diego de León, 44, 3.º izq. Teléfs. 411 24 42 y 564 62 27

# PSICODOC'97: CD-ROM DE PSICOLOGÍA EN ESPAÑOL

El Colegio Oficial de Psicólogos de Madrid ha editado en formato CD-ROM una base de datos bibliográfica especializada en Psicología y disciplinas afines, elaborada en colaboración con la Biblioteca de la Facultad de Psicología de la Universidad Complutense de Madrid.

Esperamos que Psicodoc'97 contribuya a enriquecer y facilitar el quehacer científico y profesional de los psicólogos que, ante las demandas cada vez más exigentes de la sociedad, quieren ofrecer una respuesta satisfactoria a las cambiantes necesidades actuales y ocupar el lugar que les corresponde en la sociedad.

## FICHA TECNICA

|                         |   |
|-------------------------|---|
| Cobertura Temática      | Psicología y disciplinas afines   |
| Cobertura Cronológica   | 1975-1996   |
| Volumen                 | +27.000 referencias bibliográficas  |
| Actualización           | Anual   |
| Cobertura Idiomática    | Castellano  |
| Cobertura Geográfica    | España y América Latina   |
| Cobertura Publicaciones | Revistas y Congresos  |
| Contenido               | Título, Autores, Afiliación, Publicación, Año, Clasificación, Descriptores, Frase clave, Resumen y Abstract, Tipo documento, Referencias. |
| Requerimientos Mínimos  | Lector CD-ROM, Entorno Windows, Procesador 486, Ram 8 MB  |

## PRECIOS SUSCRIPCIÓN ANUAL PSICODOC 1997

| INDIVIDUALES |               | INSTITUCIONALES          |                     |
|--------------|---------------|--------------------------|---------------------|
| Colegiados   | No Colegiados | Facultades de Psicología | Otras Instituciones |
| 10.000 ptas. | 25.000 ptas.  | 72.000 ptas.             | 90.000 ptas.        |

(\*) Estos precios no incluyen IVA.

## BOLETIN DE SUSCRIPCIÓN ANUAL 1997

### PSICODOC, CD-ROM DE PSICOLOGIA EN ESPAÑOL

Fecha ...../...../.....

SUSCRIPCIÓN INDIVIDUAL

SUSCRIPCIÓN INSTITUCIONAL

Nombre y apellidos .....  
 Colegiado n.º ..... N.I.F. ....  
 Institución .....  
 Domicilio ..... Población .....  
 Código Postal ..... Provincia ..... País .....  
 Teléfono / Fax / E-mail .....

## FORMAS DE PAGO

Giro Postal dirigido a Colegio Oficial de Psicólogos de Madrid, Cuesta de San Vicente, 4, 28008 Madrid.

Talón nominativo a nombre del Colegio Oficial de Psicólogos de Madrid.

(\*) No se aceptan pagos efectuados por contrarrembolso.

⇒ Enviar el Boletín de suscripción junto con el cheque-talón, giro postal.

⇒ Se realiza una edición limitada. Las peticiones se atenderán por fecha y orden de recepción.



## CONVENIO CON LA UNIVERSIDAD COMPLUTENSE

El Colegio Oficial de Psicólogos de Madrid ha renovado recientemente el acuerdo con los Títulos Propios de la Facultad de Psicología de la Universidad Complutense de Madrid por el cual los Colegiados de Madrid podrán acceder a 16 becas que corresponden a la modalidad de media matrícula (50% de las tasas académicas) y corresponden al primer curso de cada título. Estas 16 nuevas becas son independientes de las de renovación, para los alumnos que ya han cursado el primer año del título respectivo y disfrutado de beca, quienes deberán solicitar su renovación para el segundo curso.

Los cursos y las becas concedidas para los colegiados, así como los requisitos, se pueden observar en la sección de becas en el Capítulo de Servicios Colegiales.

## ACUERDO CON LA EDITORIAL GLOSA

El Colegio Oficial de Psicólogos de Madrid y la Editorial Glosa han llegado a un acuerdo por el cual todos los colegiados de Madrid pueden adquirir el libro "AÑO GERONTOLÓGICO. Volumen 10, 1996". Este volumen tiene 400 páginas y su contenido desarrolla los siguientes apartados: Medicina geriátrica, una medicina moderna; Atrasar los límites de la esperanza de vida; Potenciar la plasticidad; Estudios de intervención y enfermedad de Alzheimer.

Esta obra puede ser interesante para todas las personas interesadas en el área de la Geriátrica y Gerontología. Aquellos colegiados que deseen recibir este ejemplar deben ponerse en contacto con la Editorial Glosa Ediciones, Ronda de Sant Pere, 22, principal 2.ª. 08010 Barcelona. Tel.: (93) 268 49 46. Fax: (93) 268 49 23.

Debido a este acuerdo, en vez de adquirir el libro al precio de venta al público que es de 4.940 ptas., el colegiado sólo deberá pagar a través de un cheque nominal por importe de 650 pesetas que es exclusivamente el costo del embalaje y franqueo de este libro hasta su domicilio.

### PUBLICIDAD

#### Seminarios de ELIPSIS

Válidos como créditos para los programas de acreditación como psicoterapeutas de la Federación Española de Asociaciones de Psicoterapeutas (FEAP)

##### Avances en psicoterapia psicoanalítica

A cargo de **Hugo Bleichmar**

Tomando como referencia el libro Avances en Psicoterapia Psicoanalítica. Hacia una técnica de intervenciones específicas (Paidós 1997) de H. Bleichmar, se revisarán los aportes de aquellos autores que en los últimos años han conducido a una reformulación de la teoría de la cura y de la técnica del tratamiento. Reformulación que abarca tanto la comprensión del síntoma como la estructura de personalidad y, sobre todo, el tipo de intervenciones más aptas para producir cambios.

Seminario quincenal (dos por mes), con la opción de lunes de 15,30 a 16,45 h., o miércoles de 19,00 a 20,15 h. Habrá un seminario nivel 1 para los que comienzan su formación.

##### Masculino/Femenino: El análisis y psicoterapia del carácter

A cargo de **Emilce Dio Bleichmar**

Organización diferencial para el hombre y la mujer del ideal del yo, del superyó, de la sexualidad, de los módulos del apego y del narcisismo, que determinan formas específicas de conflictos, de síntomas, de organización del carácter, y que explican el porqué de las tasas desiguales de morbilidad para la histeria, los trastornos borderline, la anorexia, la depresión, etc. Continuando la línea de investigación psicoanalítica sobre los trastornos de la identidad de género, revisando las diversas posiciones y autores que polarizan el debate, se presentarán propuestas clínicas dirigidas a una psicoterapia que tenga en cuenta esas diferencias.

**ELIPSIS** - Diego de León, 44, 3.º Izda. - 28006 Madrid - Tels.: 411 24 42 y 564 62 27

## **CONVENIOS CON EL COLEGIO OFICIAL DE PSICÓLOGOS DE MADRID**

Todas las Instituciones, Asociaciones o entidades que organizan cursos de postgraduados y que estén interesados en firmar un convenio de colaboración para la publicidad de los mismos, con el Colegio Oficial de Psicólogos de Madrid, pueden dirigirse por escrito a la Secretaría del Colegio (Cuesta San Vicente, 4, 5.ª planta. 28008 Madrid).

En esta carta debe adjuntarse el programa del Curso que se proyecta organizar.

## **ACTIVIDADES CULTURALES: EXPOSICIONES DE PINTURA**

Para todos los interesados en promover actividades de carácter cultural dentro del Colegio, así como de tener un medio de difusión y de contacto entre compañeros con las mismas aficiones, la Junta Rectora del C.O.P. de Madrid ha decidido, a pesar de sus limitaciones, habilitar las paredes de su sede en la Cuesta de San Vicente para exposición de obras de pintura. Para más información, contactar con M.ª Luisa Vecina los viernes de 10,00 a 14,00 horas, a los teléfonos 547 38 10 y 541 99 98.

## **SENUN 40: LA ASOCIACIÓN QUE AGRUPA A LOS COLECTIVOS MAYORES DE 40 AÑOS EN SITUACIÓN DE DESEMPLEO**

SENUN 40 es una asociación independiente sin ánimo de lucro que nació en 1993 como respuesta ante el alarmante crecimiento del número de parados mayores de 40 años.

SENUN 40 es una entidad asociada al INEM y cuenta con un importante gabinete psicosocial que trabaja a la búsqueda de soluciones a los problemas laborales y sociales de estos desempleados.

En el programa de la Asociación destacan: la promoción de encuentros entre trabajadores desempleados, realizar estudios sobre sectores de la economía comunitaria y de oportunidad, establecimiento de Gabinetes específicos para atender a la problemática social y laboral de este sector.

SENUN 40 desarrolla la acción en dos grandes áreas:

- a) AREA DE COLOCACION. Empleo por cuenta ajena, se ha colaborado a la creación de 41 pequeñas empresas y 680 personas han conseguido una recolocación.
- b) AREA DE FORMACION Y RECICLAJE. Se ha desarrollado un gran número de cursos de formación que han conseguido la reinserción laboral de numerosas personas.

INFORMACION: C/. Joaquín Costa, 61, 28002 Madrid. Tel.: 562 91 98.

## PUBLICIDAD



# ESCUELA DE CLÍNICA PSICOANALÍTICA DE NIÑOS Y ADOLESCENTES DE MADRID

Auspiciada por la E.C.P. de niños y adolescentes de Barcelona

**Dirección:** Ana María Caellas

**Comisión Organizadora:** L. Fabbrini, L. Marugán, S. París

La Escuela es una asociación sin fines de lucro que ofrece una formación integral, rigurosa y amplia en el ámbito psicoanalítico de niños y adolescentes. Actualmente, la Escuela se halla en trámites para su admisión en la Federación Española de Asociaciones de Psicoterapeutas (FEAP).

### ABIERTA MATRICULA CURSO 1997-98

#### CURSO INTRODUCTORIO

Tiene como objetivo proporcionar un primer contacto con la teoría y la clínica psicoanalítica.

##### AREA TEORICA:

- La infancia, el niño y la niña en Freud.
- Conceptos fundamentales de la obra de S. Freud.

##### AREA CLINICA:

- Edipo, castración y estructuras psicopatológicas.
- La clínica psicoanalítica.

Está dirigido a estudiantes y/o licenciados. **Día y hora:** Martes, de 20,30 a 22,30. **Duración del curso:** De enero a junio de 1998. **Requisitos de inscripción:** Solicitar entrevista a partir del 1 de julio de 1997. **Precio del curso:** 80.000 ptas. Matrícula: 40.000 ptas. y dos pagos de 20.000 ptas.

#### CICLO POST-GRADO

Está estructurado en cuatro años de formación, basado en temáticas teórico-clínicas y supervisiones.

#### I. TEORIA PSICOANALITICA

##### TEORIA PSICOANALITICA GENERAL

- 1.º curso: FREUD. Metapsicología.  
1.ª y 2.ª Tópica.
- 2.º curso: KLEIN. POST-KLEINIANOS.
- 3.º curso: LACAN. POST-LACANIANOS.

##### TEORIA PSICOANALITICA DEL DESARROLLO

- 1.º curso: Primeros años de vida.
- 2.º curso: Edipo.
- 3.º curso: Pubertad y adolescencia.

#### II. CLINICA PSICOANALITICA

- 1.º curso: Supervisiones a cargo de la Escuela.  
PSICOPATOLOGIA I. Neurosis. Perversión.  
CLINICA I. Abordaje diagnóstico y terapéutico de la 1.ª infancia.
- 2.º curso: PSICOPATOLOGIA II. Neuro-pediatría. Depresión. Trastornos psicósomáticos.  
CLINICA II. Abordaje diagnóstico y terapéutico de la 2.ª infancia.
- 3.º curso: PSICOPATOLOGIA III. Psicosis. Historiales clínicos de Freud.  
CLINICA III. Abordaje diagnóstico y terapéutico de la adolescencia.
- 4.º curso: SEMINARIOS TEORICOS Y SEMINARIOS CLINICOS.

**Duración del curso:** De octubre de 1997 a junio de 1998. **Día y hora:** Lunes, de 19,00 a 21,00 h. Miércoles, de 20,30 a 22,30 horas. **Matriculación hasta:** 15 de septiembre de 1997. **Requisitos de inscripción:** Licenciatura universitaria. Presentar currículum vitae. Psicoanálisis personal. Solicitar entrevista a partir del 1 de julio de 1997. **Precio del curso:** 286.000 ptas. en 4 pagos (1 pago de 76.000 ptas. y 3 pagos de 70.000 ptas.).

**Docentes que actualmente imparten clases en la Escuela:** M. Bueno, A. M. Caellas, E. Chamorro, P. de Pablo, L. Fabbrini, M. Fernández Galindo, C. Ferrer, A. Genovés, G. Gutiérrez, M. Herrero, S. Kahane, L. Marugán, E. Mendoza, A. Muñoz, P. Ortiz, S. París, M. Peiró, R. Saiegh, I. Sánchez, F. Schutt, S. Tubert.

**Otros profesionales que colaboran en actividades de la Escuela:** S. Aduriz, A. Angulo, J. Aragonés, C. Arno, V. Barenblit, R. Bayo-Borrás, C. Blinder, R. Cruz Roche, M. de Miguel, E. Dio Bleichmar, H. Kaplun, J. Knobel, S. Marí, P. Nieto, C. Paniagua, E. Paolini, José L. Peñalver, M. Rodulfo, R. Rodulfo, José C. Rosenthal, I. Silva, M.ª L. Siquier, J. Szpilka, N. Tortosa, M. Valcarce, E. Wechler.

**Horario de secretaría:** Martes y jueves, de 18,30 a 20,30 horas. Fuera de este horario, contestador permanente. Teléfono: 543 95 67. **Información y sede de la Escuela:** C/. Benito Gutiérrez, 7, 2.º C. 28008 Madrid.

## NUEVOS COLEGIADOS (MES DE MAYO)

|         |   |         |  |
|---------|---|---------|--|
| M-13445 | MARTINEZ POMATA, M. <sup>a</sup> ANGELES        | M-13469 | PLAZAS GOMEZ, ALFONSO                        |
| M-13446 | BARTOLOME ALBERCA, DAVID                        | M-13470 | DELGADO PRIETO, RAQUEL                       |
| M-13447 | MEYA DELFA, BEATRIZ                             | M-13471 | MARTIN MARTIN, CRISTINA                      |
| M-13448 | LOPEZ FERNANDEZ, MANUEL                         | M-13472 | GESTOSO DIEZ, FRANCISCO                      |
| M-13449 | VILLALBA ESCUDERO, MARIA DOLORES                | M-13473 | BLANCO BAILAC, GUILLERMO                     |
| M-13450 | TAMARAL BLASCO, ANA M. <sup>a</sup>             | M-13474 | SOUTO PECERO, M. <sup>a</sup> JOSE           |
| M-13451 | FERNANDEZ JIMENEZ, EVARISTO                     | M-13475 | CAMARA FONTICIELLA, M. <sup>a</sup> ARANZAZU |
| M-13452 | MATARRANZ MADRONA, M. <sup>a</sup> MERCEDES     | M-13476 | QUIJANO PASCUAL, LAURA                       |
| M-13453 | GOMEZ NAVARRO, CLARA                            | M-13477 | MARTIN GARCIA, GEMA                          |
| M-13454 | GORDILLO ROZAS, ANTONIO ANDRES                  | M-13478 | GALISTEO DEL RIO, MARGARITA                  |
| M-13455 | LOPEZ PASCUAL, PALOMA                           | M-13479 | RODRIGUEZ LEAL, SILVIA                       |
| M-13456 | HERNANDO MONASTERIO, CARMEN                     | M-13480 | PRIETO GARCIA, SILVIA                        |
| M-13457 | PEREZ MARTIN, MARIA                             | M-13481 | PUERTAS TARJUELO, GEMA                       |
| M-13458 | NEVADO RODRIGUEZ, MANUELA                       | M-13482 | PUERTA LOPEZ, PURIFICACION                   |
| M-13459 | PAZOS AREA, M. <sup>a</sup> DOLORES             | M-13483 | HILLERS RODRIGUEZ, ROSALIA                   |
| M-13460 | MORAL VARGAS, M. <sup>a</sup> DEL CARMEN        | M-13484 | SANCHEZ COLODRON, MARIA                      |
| M-13461 | CLAMAGIRAND SAIZ, VERONICA                      | M-13485 | LOPEZ MARTINEZ, ANA ISABEL                   |
| M-13462 | NOVOA GOMEZ, M. <sup>a</sup> DEL CARMEN         | M-13486 | QUIROGA ORGAZ, M. <sup>a</sup> EUGENIA       |
| M-13463 | CAMPUZANO VALLES, M. <sup>a</sup> DEL CARMEN    | M-13487 | GUERRERO GARIJO, ELENA                       |
| M-13464 | ROJO CUBA, CRISTINA                             | M-13488 | SANCHEZ LOZANO, ELISA                        |
| M-13465 | RUIZ CASAS, LIDIA                               | M-13489 | GONZALEZ-GROS LLORENTE, MACARENA             |
| M-13466 | ALCONADA ESCUDERO, PAZ                          | M-13490 | VAZQUEZ MACHADO, EVA ROSALIA                 |
| M-13467 | VILLOTA ALONSO, M. <sup>a</sup> TERESA DE JESUS | M-13491 | GARCIA GRAMSER, SABINA CRISTINA              |
| M-13468 | GOMEZ SANCHEZ, MIGUEL ANGEL                     | M-13492 | MOLLOT, NORMA HAYDEE                         |

## REINCORPORACIONES (MES DE MAYO)

|         |                                  |         |                                |
|---------|----------------------------------|---------|--------------------------------|
| M-04189 | TUREGANO FUENTES, M. LUZ         | M-04654 | GONZALEZ GARCIA PARREÑO, MARTA |
| M-04351 | VEGA DE COLSA, M. CRISTINA DE LA | M-06895 | PEREZ BULLEMORE, M. MACARENA   |

## AVISO HORARIO DE VERANO

De acuerdo con el Convenio Colectivo de Oficinas y Despachos, del 1 de junio al 30 de septiembre, el horario de verano será de 9,00 a 14,00 h.

Para la colegiación y consultas, los Dptos. de Secretaría y Documentación estarán también abiertos los jueves por la tarde, de 17,00 a 20,00 h.

La Asesoría Jurídica continuará los jueves, de 17,30 a 20,30 h., previa petición de hora en los teléfonos: 534 85 04 o 534 86 31.

# 2

## SERVICIOS COLEGIALES

### BECAS PARA LOS COLEGIADOS DE MADRID

El Colegio Oficial de Psicólogos de Madrid ha conseguido, a través de la firma de diferentes acuerdos y convenios, diferentes becas para que los Colegiados de Madrid puedan acceder a los distintos Cursos, Jornadas, Congresos y Master.

Todos los colegiados que estén interesados en acceder a estas becas deben cumplir los siguientes requisitos:

Con el propósito de fomentar la participación de los colegiados(as) en actividades de relevancia para la profesión, la Junta Rectora convoca becas por un importe máximo de 20.000 pesetas cada una y por un valor total de 600.000 pesetas, que se hallarán disponibles durante el año 1997.

Los requisitos que han de reunir las personas que deseen acceder a esos fondos son los siguientes:

- Hallarse de alta y al corriente de cuotas en el Colegio Oficial de Psicólogos de Madrid.
- Dirigir las instancias al Secretario de la Junta Rectora del Colegio. Cuesta de San Vicente, 4, 5.ª planta - 28008 Madrid.
- Enviar currículum.
- El colegiado que una vez concedida la beca la rechace sin justificación, no se le volverá a conceder hasta el ejercicio siguiente.

#### PUBLICIDAD

### - PSICOLOGÍA CLÍNICA VÍA PIR -

*¡Por fin! Un curso completo, actualizado y a distancia...*

**Material de cobertura autosuficiente**

(132 temas redactados y 132 tests razonados)

**+ Plan de Estudio Específico**

(trabajo programado y compatible con otras ocupaciones)

**+ Seguimiento Personalizado**

(apoyo y orientación tras evaluaciones objetivas y tutorizadas)

*... para que, a tu ritmo, te prepares  
con mucha más rapidez y garantía:*

17 profesores especialistas • 5 tramos planificados

9 multiáreas de preparación • 2 exámenes ensayo

5 informes de tutoría con múltiples mensajes personales

1 plan de repaso final individualizado

**P O N S**

Gran Vía, 30, bis (por Gonzalo Jiménez de Quesada, 2)

Teléfonos (91) 521 31 65 y 522 55 66 • 28013 MADRID

**1 BECA PARA EL MASTER EN PSICOLOGIA CLINICA Y DE LA SALUD**

ORGANIZA: Centro de Investigación y Terapia de Conducta (CINTECO). FECHA LIMITE DE PETICION DE BECA: 15 de julio de 1997.

**2 BECAS PARA LAS X JORNADAS INTERNACIONALES SOBRE PSICOLOGIA CLINICA Y SALUD. ESTRES Y SALUD**

FECHA: 17-20 de noviembre de 1997. LUGAR: Murcia. FECHA LIMITE DE PETICION DE BECA: 15 de octubre de 1997.

**2 BECAS PARA EL VI CONGRESO NACIONAL DE PSICOLOGIA SOCIAL**

FECHA: 29-30 de septiembre y 1 de octubre de 1997. LUGAR: Palacio de Miramar (San Sebastián). ORGANIZA: Facultad de Psicología de la Universidad del País Vasco. FECHA LIMITE DE PETICION DE BECA: 15 de julio de 1997.

**2 BECAS PARA EL I CONGRESO DE LA SOCIEDAD ESPAÑOLA PARA LA INVESTIGACION DE LAS DIFERENCIAS INDIVIDUALES**

FECHA: 6-9 de noviembre de 1997. LUGAR: Madrid. FECHA LIMITE DE PETICION DE BECA: 15 de julio de 1997.

**2 BECAS PARA EL I CONGRESO NACIONAL DE PSICOONCOLOGIA**

FECHA: 8-10 de octubre de 1998. LUGAR: Madrid. Organiza: Asociación Española contra el Cáncer. FECHA LIMITE DE PETICION DE BECA: 15 de julio de 1997.

**1 BECA PARA EL MASTER EN PSICOLOGIA CLINICA Y 2 BECAS PARA EL CURSO DE PSICOGERIATRIA**

ORGANIZA: Mirasierra Escuela de Psicología. FECHA LIMITE DE PETICION DE BECA: 15 de julio de 1997.

**4 BECAS PARA EL CURSO DROGAS, NARCOTRAFICO, LIBERALIZACION: DELIRIOS Y REALIDADES OCULTAS**

FECHA: 15-17 de julio de 1997. LUGAR: Madrid. Organiza: Universidad SEK. FECHA LIMITE DE SUSCRIPCION: 5 de julio de 1997.

**BECAS PARA TÍTULOS PROPIOS (MASTER) DE LA FACULTAD DE PSICOLOGÍA DE LA UNIVERSIDAD COMPLUTENSE DE MADRID**

Para poder acceder a estas becas de la Universidad Complutense de Madrid, a continuación se detalla la forma de solicitud y requisitos que deben cumplir los colegiados.

**SOLICITUDES**

Todas las solicitudes deberán remitirse, antes del 30 de septiembre de 1997, al Colegio Oficial de Psicólogos de Madrid, Cuesta de San Vicente, 4, 5.ª planta, 28008 Madrid, a la atención del Sr. Secretario, con la ref. "Master U.C.M.", indicando claramente el título del Master, Especialista o Experto solicitado.

## REQUISITOS

- Estar colegiado en el C.O.P. de Madrid.
- Estar al corriente de pago de cuotas.
- Incluir Currículum Vitae, fotocopia del título de licenciatura o resguardo equivalente y fotocopia del D.N.I.
- Cada colegiado sólo podrá solicitar beca para un único curso.
- Los solicitantes deben preinscribirse en el curso elegido.

### BECAS CONCEDIDAS:

- *Master en Intervención en Ansiedad y Estrés. 2 becas. ✓*
- *Master en programas de intervención psicológica en contextos educativos. 1 beca. ✓*
- *Especialista en intervención educativa y clínica en lectura y escritura. 2 becas. ✓*
- *Especialista en hipnosis, técnicas y aplicaciones. 1 beca. ✓*
- *Master en teoría psicoanalítica. 2 becas. ✓*
- *Magister en neuropsicología cognitiva y neurología conductual. 1 beca. ✓*
- *Experto en programas para enseñar a pensar. 2 becas. ✓*
- *Magister en evaluación e intervención en los trastornos del lenguaje. 1 beca. ✓*
- *Master en Dirección de Empresas y Recursos Humanos. 1 beca. ✓*
- *Experto en Recursos Humanos y Administración de Empresas. 1 beca. ✓*
- *Master en Psicoterapia Psicoanalítica. 2 becas. ✓*

## BOLSA DE TRABAJO

Debido a que se está procediendo a la actualización anual de la BOLSA DE TRABAJO, rogamos a todos los colegiados que usen este servicio acudan, en la mayor brevedad posible, a renovar sus fichas a la sede de Cuesta de San Vicente, 4, 5.ª planta.

Para el buen funcionamiento de este importante método de búsqueda de empleo, las fichas entregadas con anterioridad a 1997, serán rechazadas.

Este servicio se desarrollará todos los jueves, de 16,30 a 19,30 h., en Cuesta de San Vicente, 4, 5.ª planta. Para petición de hora llamar a los teléfonos 541 99 99 / 98.

## PUBLICIDAD

### FORMACION ACREDITADA DE PSICOTERAPEUTAS DE ORIENTACION PSICOANALITICA

(Psicoterapia Individual, de Grupo y de Niños)

#### GRUPO QUIPU DE PSICOTERAPIA (Coordinador: NICOLÁS CAPARRÓS)

Programa reconocido por la SEGPA (Sociedad Española para el desarrollo del Grupo, la Psicoterapia y el Psicoanálisis), miembro de la FEAP (Federación Española de Asociaciones de Psicoterapeutas)

#### CURSO GENERAL 1.º

- El psicoanálisis
- El inconsciente
- Sexualidad infantil
- Construcción del sujeto
- El modelo analítico vincular
- La neurosis
- La psicopatía
- El dispositivo técnico
- Teoría de la técnica
- Teoría del grupo
- El grupo en la clínica
- La escena

#### CURSO GENERAL 2.º

- El narcisismo
- Lo objetal
- El aparato psíquico
- La transferencia
- La psicosis
- El proceso grupal
- Aplicaciones del grupo en la clínica

Dirigido a todo el alumnado del programa de formación, una vez al mes: Grupo operativo, Ses. Clínicas, Proyección cinematográfica (discusión y análisis), Conferencias.

#### SEMINARIOS MONOGRAFICOS:

- PSICOPATOLOGIA ANALITICO VINCULAR
- ESTUDIOS DE PSICOANALISIS (Análisis crítico de la obra de Freud)
- TRANSFERENCIA E INTERPRETACION EN PSICOTERAPIA DE GRUPO
- TECNICA PSICOANALITICA V: PROBLEMAS DE ESPECIAL DIFICULTAD
- TECNICAS PSICODRAMATICAS. El cuerpo en escena
- INTEGRACION DE LAS TECNICAS PSICODIAGNOSTICO EN EL CASO CLINICO
- CURSO DE FORMACION EN CLINICA PSICOANALITICA CON NIÑOS

Príncipe de Vergara, 35, bajo dcha. • 28001 Madrid • Teléfonos: 577 60 39 / 40 / 41 • Fax: 577 97 34

# INTERNET PARA LOS COLEGIADOS DE MADRID

## CONEXION GRATUITA PARA LOS COLEGIADOS

Los colegiados interesados en acceder a la Red Internet deben cumplimentar la solicitud adjunta. El COP-Madrid, una vez recibida la solicitud, procederá a su comprobación y la remitirá a Secretaría Estatal quien a su vez procederá al alta en la Red así como al envío del disquette y el Manual de instrucciones de conexión.

## ASESORIA GRATUITA PARA LOS COLEGIADOS A INTERNET

Todos los colegiados usuarios del servicio de Internet pueden utilizar el servicio gratuito de la Asesoría, tanto para ampliar sus conocimientos como para aclarar alguna duda a la hora de trabajar, implantar o conocer mejor las numerosas posibilidades de Internet. Para acceder a este servicio se puede llamar los lunes, de 16,00 a 20,00 horas, a la sede de Cuesta de San Vicente, 4, 5.ª planta. Tels.: 541 99 99 / 98.

## NUEVA REVISTA DE PSICOLOGOS EN INTERNET

Acaban de aparecer dos nuevas revistas electrónicas de acceso gratuito, una de psiquiatría (Psiquiatría.com) y otra de psicología (Psicología.com), con acceso gratuito, en la siguiente página Web:

<http://www.psiquiatria.com>

(a ambas revistas se accede desde esta dirección).

Se publicarán cuatro números anuales, cuya calidad estará garantizada por los procesos de revisión que son habituales en este tipo de revistas, con una orientación científico y profesional.

Para el envío de originales puede hacerse a través de la misma página Web, o bien en la dirección: [canovindel@correo.cop.es](mailto:canovindel@correo.cop.es). Los artículos para la revista de psicología deberán estar escritos siguiendo las normas de la APA, que se reproducen en la revista (psicología.com).

Además de los contenidos científicos y profesionales de las revistas, se incluyen otros servicios de información, especialmente útiles para psiquiatras y psicólogos, como son: bases de datos, búsquedas bibliográficas, accesos directos a otras páginas de interés, etc. El formato electrónico permite mucha flexibilidad a la hora de mantener una comunicación muy interactiva entre todos los profesionales de estas disciplinas.

## AYUDAS A LOS COLEGIADOS PARA ACTIVIDADES

Con el propósito de fomentar la participación de los colegiados(as) en actividades de relevancia para la profesión, la Junta Rectora convoca becas por un importe máximo de 20.000 pesetas cada una y por un valor total de 600.000 pesetas, que se hallarán disponibles durante el año 1997.

Los requisitos que han de reunir las personas que deseen acceder a esos fondos son los siguientes:

- Hallarse de alta y al corriente de cuotas en el Colegio Oficial de Psicólogos de Madrid.
- Encontrarse inscrito en la Bolsa de Trabajo, del Colegio Oficial de Psicólogos de Madrid y disponer de un justificante de estar como demandante de empleo en alguna de las oficinas del INEM.
- Por acuerdo de la Junta Rectora se excluye de esta convocatoria a las personas que disfruten de becas con un importe mensual superior al Salario Mínimo Interprofesional, debiendo adjuntar declaración jurada.
- Justificante de inscripción en la actividad (jornadas, simposiums, congresos, etc.). Sólo se excluyen los cursos que realiza el Colegio o cualquier otra entidad de carácter docente.
- Si es posible, un pequeño resumen de la actividad o fotocopias de la documentación de ésta.
- Las instancias deberán ser dirigidas al secretario del Colegio y remitidas a: Cuesta de San Vicente, 4, 5.ª planta - 28008 Madrid.



## ASESORÍA JURÍDICA DEL COLEGIO

Todos los colegiados pueden acceder de forma gratuita a la Asesoría Jurídica del Colegio a través de diferentes formas:

- Entrevista Personal: Jueves, de 17,30 a 20,00 h. previa petición de hora en los teléfonos: 534 85 04 y 534 86 31. Ramiro II, 6, planta baja.
- Consulta telefónica: Jueves por la tarde en los teléfonos: 534 85 04 y 534 86 31.
- Consulta por carta dirigida al Colegio Oficial de Psicólogos de Madrid (Asesoría Jurídica), Ramiro II, 6, planta baja. 28003 Madrid.

## ASESORÍA Y CORREDURÍA DE SEGUROS DEL COLEGIO

El Colegio Oficial de Psicólogos de Madrid a través de su Correduría de Seguros BK'88 S.A. ha suscrito un acuerdo de colaboración con distintas compañías para ofrecer los siguientes productos y servicios, con la finalidad de que todos sus colegiados se puedan beneficiar de las condiciones especiales en los distintos ramos.

### 1. PLAN INTEGRAL PARA EL COLECTIVO DE PSICOLOGOS

Integrado por: Seguro de Responsabilidad Civil, Vida, Accidentes y Baja Laboral Transitoria. Para más información, llamar a BK'88. Tel.: 597 30 35.

### 2. ASISTENCIA MEDICA: COMPAÑIA DE SALUD ADESLAS

Como continuación a la línea de mejorar los productos que ofrece la Correduría de Seguros, BK'88, S. A. para los Colegiados de Madrid, se ha llegado a un acuerdo con la Compañía de Salud ADESLAS mejorando el cuadro Médico con unas primas muy competitivas, ofreciendo un servicio altamente especializado y de una gran calidad.

### 3. PLAN DE PENSIONES

WINTERTHUR Compañía de Seguros, S. A., primera gestora en Planes de Pensiones se ha hecho cargo del plan asociado del Colegio de Psicólogos. Esta elección se ha basado en los siguientes factores: La más alta rentabilidad en los últimos cinco años. Rebaja considerable en cuanto a los actuales gastos de gestión y depósito. Mejora en la atención personalizada.

### 4. AUTOMOVILES

CAUDAL SEGUROS, S.A. es una compañía especializada en el seguro de automóviles, dirigido única y exclusivamente a Colegios Profesionales y Colectivos de Empresas. De esta forma ha presentado un proyecto personalizado para los colegiados que garantiza la calidad en el servicio a través de su DEPARTAMENTO DE ATENCION AL CLIENTE en todas sus oficinas.

Para cualquier información o consulta referente a la póliza de Automóviles pueden llamar al teléfono 900 13 14 15 (llamada gratuita) que CAUDAL SEGUROS, S.A. pone a su disposición de los Colegiados.

### 5. ASESORIA DE SEGUROS EN EL COLEGIO DE MADRID

Si desea ampliar información referida a todas las coberturas propuestas en la Guía de Psicólogos puede dirigirse a BK'88 que ha dispuesto de personal especializado con el fin de dar al Colegiado mejor y más rápido asesoramiento, analizando sus necesidades concretas. Para estas consultas pueden dirigirse a c/. Orense, 36, 2.º A, Esc. Dcha., o en el teléfono: 597 30 35 y fax: 597 06 31.

## DOCUMENTACIÓN

– Todos los colegiados pueden acceder al Servicio de Documentación del Colegio donde pueden realizar: Búsquedas en la Base de Datos Bibliográfica. Solicitar información sobre cursos, consulta y préstamo de libros especializados en psicología así como ponencias y comunicaciones de Congresos y Jornadas.

Este servicio permanecerá abierto todos los días, de 9,00 a 14,00 h. y los jueves, de 17,00 a 20,00 en Cuesta de San Vicente, 4, 5.ª planta. Tel.: 541 70 09.

– Contestador Automático Nocturno: En el citado contestador se da información varia sobre oposiciones, becas, legislación, etcétera. Tel.: 547 38 10.

## ACCESO DE LOS COLEGIADOS A PROGRAMAS DE RADIO

### ONDA CERO RADIO

Todos los colegiados/as (2 por programa) que estén realizando algún proyecto, investigación o estén especializados en un tema específico, pueden difundirlo en el programa de ONDA CERO RADIO “Un mundo sin barreras”, que se emite a nivel nacional los viernes, de 3 a 4 de la tarde.

### RADIO NACIONAL DE ESPAÑA. RADIO 5 SOLO NOTICIAS

El Colegio Oficial de Psicólogos de Madrid, a través del Departamento de Comunicación, ha llegado a un acuerdo con la Dirección de Informativos de Radio Nacional de España - Radio 5. Como resultado de este acuerdo se emitirá todas las semanas de lunes a viernes, un microespacio en el cual un profesional-colegiado divulgará distintos aspectos de la psicología.

Todos los colegiados/as interesados en participar en estos programas, deben remitir la siguiente ficha al Departamento de Comunicación del Colegio Oficial de Psicólogos de Madrid. Att.: Javier Martínez. C/. Ramiro II, 6, planta baja. 28003 Madrid.

NOMBRE DE LOS PSICOLOGOS, N.º DE COLEGIADO Y TELEFONO DE CONTACTO

.....

TEMA PROPUESTO .....

BREVE DESARROLLO DE LA INVESTIGACION, PROYECTO O TEMA ESPECIFICO QUE SE  
QUIERE DIFUNDIR O COMENTAR EN EL PROGRAMA DE RADIO .....

.....

ADJUNTAR BREVE CURRICULUM (1 hoja)

## TABLÓN DE SERVICIOS A LOS COLEGIADOS

*La Junta Rectora del Colegio Oficial de Psicólogos de Madrid, con el objetivo de controlar la calidad de los servicios que se ofrecen en la sección “Tablón de Servicios a los Colegiados”, ruega que se comunique al Departamento de Administración cualquier tipo de anomalía o incidencia.*

• BANCO POPULAR. Condiciones preferentes. El Colegio Oficial de Psicólogos de Madrid tiene firmado un acuerdo con el Banco Popular Español, para ofrecer un paquete de productos y servicios a medida para los colegiados y en condiciones preferentes.

El punto central del acuerdo fue la creación de una tarjeta VISA, exclusiva para los colegiados, la cual lleva impreso el logotipo identificativo del Colegio.

• **LINGUACENTER.** Descuento especial para todos los colegiados en las diferentes opciones de tipos de clases. Rafael Calvo, 8. Teléfono: 447 03 00.

• **WALL STREET INSTITUTE.** Descuento de un 10% sobre la tarifa oficial de precios en cualquiera de los Centros de WALL STREET INSTITUTE. Teléfonos: 319 08 98 y 259 48 00.

• **PROYFAM.** Empresa especialista en la prestación de servicios para la ayuda y apoyo a personas mayores, niños, enfermos, minusválidos, etc. Precio especial para colegiados con un 15% de descuento. Teléfonos, de lunes a sábado: 570 32 56 y 570 32 69.

• **RYCA.** Descuento en Reparación, Conservación del Automóvil, Mecánica y Electricidad. Los descuentos van desde el 10% hasta el 25%. Para poder optar a estas tarifas especiales deben presentar el carnet de colegiado o demostrar parentesco en primer grado con él. Talleres RYCA. Avda. Portugal, 169. Teléfono: (91) 463 10 79.

• **ABASCAL.** Empresa especializada en la preparación al parto, hace un 10% de descuento a todos los colegiados. C/. José Abascal, 57, portal oficinas 5.º dcha. Tel.: 442 44 71 (previa cita).

• **ESCUELA ESPAÑOLA DE EDUCACION MATERNAL.** La Escuela Española de Educación Maternal da respuesta, desde hace cuarenta años, a las futuras madres para facilitarles el parto y la maternidad.

La Escuela Española de Educación Maternal tiene cuarenta centros en España y cuenta con un equipo de profesionales compuesto por: tocólogos, pediatras, psicólogos y matronas.

Todos los colegiados/as que desarrollen alguno de nuestros cursos tendrán un 20% de descuento. C/. Ríos Rosas, 54, bajo-izda. 28003 Madrid. Tel.: 533 54 62.

• **BARCELO VIAJES.** El Colegio Oficial de Psicólogos de Madrid ha llegado a un acuerdo con Barceló Viajes por el cual todos los colegiados de Madrid tendrán un descuento de hasta un 5% en paquetes vacacionales.

Además, Barceló Viajes ofrece en sus más de 18 oficinas instaladas en la Comunidad de Madrid todo tipo de servicios: billeteaje en cualquier medio de transporte, coches de alquiler, hoteles...

## PUBLICIDAD

**Barceló**  **Viajes**

**AGENCIA OFICIAL**

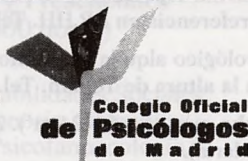

**Para sus Vacaciones en 1997, por ser colegiado,  
beneficiarse de hasta un**

**5% DE DESCUENTO**

**en nuestros paquetes turísticos nacionales e  
internacionales.**

 **902 200 400**  
Reserve sus Vacaciones

De 9 a 21 horas, 365 días al año

**...Más de 20 Oficinas a su servicio en  
la Comunidad de Madrid.**

[www.barcelo-viajes.es](http://www.barcelo-viajes.es)

## SECCIÓN DE ANUNCIOS

Los colegiados que deseen anunciarse en esta sección deberán cumplir los siguientes requisitos:

- Enviar la ficha. Adjuntar fotocopia del carnet de colegiado. Un anuncio sólo podrá publicarse por dos meses y para ser publicado el segundo mes, se debe enviar otra vez la ficha. Una vez anunciado dos meses no podrá volver a publicarse hasta los tres meses siguientes.

(En esta sección tienen cabida los anuncios dedicados exclusivamente a la difusión entre colegiados, no a servicios profesionales en general.)

### FICHA SECCION ANUNCIOS

Nombre ..... N.º colegiado .....

Dirección ..... Teléfono .....

Texto del anuncio (máximo 40 palabras): .....

.....

.....

.....

.....

- Sala-aula de 30 metros cuadrados se alquila, incluso fines de semana. Zona Metro de San Bernardo. Precio a convenir. Tel.: 448 97 54.
- Alfonso XIII, fácil aparcamiento, bien comunicado, alquiler despacho. Tels.: 416 91 76 (noches) y 413 91 29 (contestador).
- Alquiler de despachos en Plaza de España en piso de lujo desde 30.000 ptas. Tel.: 541 72 61.
- Vendo temario completo oposiciones psicología y pedagogía. Tel.: 3026492 (a partir de las 16,30 h.).
- Centro de psicología en la calle Zurbano, alquila despachos nuevos y equipados a otros profesionales, incluso atención telefónica. Tel.: 308 63 65.
- Psicólogo industrial especialista en RR.HH., con conocimientos de procesador de textos, se ofrece para trabajar, preferencia en RR.HH. Tels.: 764 14 38 y 970 71 43 84.
- Gabinete psicológico alquila despacho y sala de grupos mañanas tardes y fines de semana en calle Bravo Murillo a la altura de Tetuán. Tel.: 570 32 56.
- Alquiler despacho muy grande (24 m<sup>2</sup>). Zona Goya, 3 líneas de Metro, por horas o días. Tel.: 402 91 19 (preguntar por María).
- Despachos nuevos a estrenar, muy luminosos, junto al Metro Conde de Casal, grupos de horas. Ambiente agradable y buena imagen. Tel.: 409 13 57.
- Despachos en Barrio Salamanca, a tiempo parcial o completo, muy buen precio, buen ambiente, excelente imagen, comunicadísimo. Tel.: 653 41 20.
- Se alquila por horas sala amplia para consulta psicológica individual o de pareja de jueves a domingo. Teléfono, contestador, despacho y salita libre. Zona Orense. Tel.: 570 30 21.
- Se comparte despacho, c/. Quintana, 27 (esquina a Rosales), zona Argüelles. Tel.: 541 30 56.
- Se alquila despacho a psicólogo/a. Tiempo completo/parcial en zona Arturo Soria. Tel.: 721 92 67, precio a convenir.
- Psicólogo experto en orientación profesional con material y método propios, se ofrece para trabajar en este campo o crear-dirigir despacho para colaborar con institutos, asociaciones, etc. Rafael, tel.: 366 66 15 (de 21 a 24 h.).

- Psicóloga clínica con experiencia, primer año del Master "Neuropsicología y Neurología conductual" (U.C.M., Hospital Gómez Ulla y Mapfre), se ofrece para trabajar en áreas relacionadas. Teléfono: 358 28 89.
- Se alquila despacho en gabinete psicológico y psiquiátrico de orientación dinámica, c/. Sagasta, todas las comodidades. Tel.: 446 10 93.
- Alquiler despacho a psicoanalista, 2 días, 14.000 ptas./mes. Zona Argüelles, amueblado, espacioso, mucha luz. Tel.: 549 41 48.
- Alquiler despacho en gabinete de psicoterapia familiar, por meses, días, horas, zona Boadilla del Monte. Tel.: 352 59 47 (contestador).
- Psicóloga clínica con conocimiento de informática, se ofrece para trabajar en clínicas guarderías, centros médicos, empresas, etc. Tel.: 570 37 84.
- Se alquilan despachos Dr. Esquerdo-Goya, vacíos, mínimo dos días. Tel.: 726 04 17.
- Se alquila despacho zona Goya. Por días o completo. Incluye: teléfono, contestador, hilo musical, ascensor, portero, limpieza, calefacción. Tel.: 577 83 50 (dejar mensaje).
- Psicóloga con 2 especialidades se ofrece para trabajar en colegios y centros de tratamiento del lenguaje. Tengo cuatro años de experiencia en centros médicos y realicé entre otros un curso de experto en intervención en lecto-escritura. Tel.: 610 73 41.
- Se alquila despacho nuevo, en la zona de Chamberí. Horarios flexibles y condiciones a convenir. Tel.: 446 32 86.
- Consulta privada en psicología clínica, alquila despacho por horas o fijo. También sala de grupos, preferible psicólogo con experiencia. Tel.: 593 24 34 (de 17,00 a 21,00 h.).

PUBLICIDAD

UNIVERSIDAD NACIONAL DE EDUCACION A DISTANCIA

**MASTER EN TERAPIA DE CONDUCTA**  
 -SEPTIMA PROMOCION- *Enero 1998-Junio 1999*

**DIRIGIDO A TITULADOS SUPERIORES**

Actividades Docentes a Distancia y Presenciales  
 por un total de 60 Créditos (600 horas)

**PROGRAMA:**

Análisis Conductual; Entrenamiento de Habilidades Sociales;  
 Técnicas de: Relajación, Sugestión e Hipnosis, Cognitivas,  
 Biofeedback, Exposición, Prevención, Psicofarmacología,  
 Habilidades Terapéuticas; Trastornos de Ansiedad; Depresión;  
 Obsesión-Compulsión; Trastornos de la Infancia,  
 Adictivos, de la Alimentación, Sexuales, Psicofisiológicos, etc.  
 Terapia de Pareja y de Familia.

**PREINSCRIPCIÓN:** Hasta el 15 de octubre de 1997

**SECRETARÍA E INFORMACIÓN:**

**MASTER EN TERAPIA DE CONDUCTA**

**Fundación Universidad-Empresa**

Fortuny, 53 - 3.º - Edificio Arniches - 28010 MADRID

Tel.: (91) 310 30 20 - Lunes a viernes  
 de 10,00 a 14,00 horas - Fax: (91) 308 56 02

E-Mail: [master.terapia@mad.servicom.es](mailto:master.terapia@mad.servicom.es)



## PSICÓLOGOS SIN FRONTERAS

Psicólogos sin Fronteras es una ONG cuyo objetivo es atender en el marco de la ayuda humanitaria, aquellas necesidades que demandan una intervención especializada en el ámbito de la Psicología. Opera a nivel nacional (Cuarto Mundo: prostitución, mendicidad, drogodependencia, inmigración, SIDA...) e internacional. En este último campo, PSF interviene actualmente en Cuba y en Nicaragua, a través de diferentes proyectos de intervención: "Programa nacional de atención al dolor y cuidados paliativos al paciente oncológico terminal" (Cuba), "Programa de educación para la salud y la comunicación en cáncer" (Cuba), "Programa de Desarrollo Educativo, Escuela Julio Pino Machado" (Cuba) y "Proyecto comunitario de la población de Diriamba" (Nicaragua).

Con el fin de cubrir algunas de las demandas planteadas por los diversos proyectos, se está recogiendo *material*; papel, material de oficina, material escolar fungible, acetatos fotosensibles, grabadoras, cassettes, espejos para uso en logopedia, juguetes, juegos educativos, literatura infantil, instrumentos musicales, material deportivo, bibliografía acerca de intervención en oncología y utilización didáctica de los juegos. Si tienes algo que aportar, puedes acercarlo a la sede de PSF en Madrid, el COP.

Desde aquí, animamos a los profesionales de la psicología que todavía no nos conocen, a contactar con nosotros (llamando al teléfono 541 54 13 o escribiendo al Colegio Oficial de Psicólogos).

### PUBLICIDAD

## CURSO DE MODIFICACION DE CONDUCTA: MODALIDADES: CLINICA Y SALUD

**PROMOCION 13.º** "MASTER" (Duración: 2 años).

**PROMOCION 9.º** "CURSO DE ESPECIALIZACION" (Duración: 1 año).

- Clínica adultos - infantil - adolescente.
- Curso teórico-práctico.
- Trabajo, preparación y debate de casos.

**PROMOCION 2.º** "CURSO A DISTANCIA"

- Envío del material por correo (adultos - infantil - adolescente).
- Trabajo, preparación y debate de casos. Posibilidad de casos clínicos en directo.



### INFORMACION:

C<sup>a</sup> FRAY CEFERINO, 31, 2.º IZDA.-DCHA.  
OVIEDO  
TELEFONO: (98) 511 14 09

# 3

## ACTIVIDADES GENERALES DE FORMACIÓN

### CONVOCATORIA DE CURSOS SUBVENCIONADOS POR LA ORDEN 825/97 DE LA CONSEJERÍA DE ECONOMÍA Y EMPLEO DE LA COMUNIDAD DE MADRID



Dirección General de Trabajo y Empleo  
CONSEJERÍA DE ECONOMÍA Y EMPLEO

**Comunidad de Madrid**



UNION EUROPEA  
Fondo Social Europeo

*Esta orden regula las ayudas a la formación en NUEVAS TECNOLOGIAS E INNOVACION EN LOS MUNICIPIOS Y CAMPUS UNIVERSITARIOS COMPRENDIDOS DENTRO DEL OBJETIVO 2. El COP-Madrid presentó un proyecto que ha sido aprobado.*

*Los cursos que organizamos son los siguientes:*

#### **1. INTERNET PARA EMPRESAS**

• **OBJETIVOS:** Al finalizar el curso, los alumnos serán capaces de:

- Aprender a utilizar la red Internet para extraer información.
- Aprender a usar la red Internet como soporte de operaciones empresariales.
- Conocer las principales herramientas de uso de Internet.
- Conocer las posibilidades y riesgos de la red Internet.

• **CONTENIDOS:**

1. Conceptos básicos de Internet.
  - 1.1. Redes de ordenadores.
  - 1.2. Topologías de redes.
  - 1.3. Capas de red.

1.4. Circuitos virtuales.

1.5. Definición de protocolo.

2. Historia de Internet.

3. Estructura de la red Internet.

3.1. Composición de Internet.

3.2. Gobierno de Internet.

3.3. Implicaciones legales de Internet.

3.4. Organismos de Internet

3.5. Ética de la red

4. Conexión a Internet

4.1. Direcciones de IP.

4.2. Registro de direcciones y dominios

4.3. Conexiones físicas

5. Servicios de Internet

5.1. Sesiones remotas: TELNET

5.2. Transferencia de ficheros: FTP

- 5.3. Correo electrónico: EMAIL
- 5.4. Grupos de noticias: NEWS
- 5.5. Charlas en Internet: CHAT
- 5.6. Búsqueda de archivos
- 5.7. Búsquedas de personas: WHOIS
- 5.8. Búsqueda de recursos en Internet: GOPHER
- 5.9. Búsqueda en bases de datos: WAIS
- 5.10. WORLD WIDE WEB
- 5.11. Otros servicios de Internet
- 5.12. Comercio electrónico e Internet
- 5.13. Perspectivas profesionales de Internet
- 5.14. INFOVIA

- **METODOLOGIA:** Exposición de varios casos prácticos de dificultad gradual que sirven como hilo conductor a las exposiciones teóricas utilizando los conocimientos adquiridos en su resolución.

- **DURACION:** 50 horas.

- **NUMERO DE ALUMNOS:** 15

- **PROFESORADO:** Profesionales de la información con amplios conocimientos técnicos sobre Internet, así como gran experiencia práctica.

## 2. NUEVAS TECNOLOGIAS DE INFORMACION PARA LAS PYMES

- **OBJETIVOS:** Al finalizar el curso los alumnos tendrán una visión global de las potencialidades de las nuevas tecnologías de información y su aplicación a las diferentes áreas de gestión de las PYMES.

- **CONTENIDOS:**

### 1. Tecnologías de la información

- 1.1. Definición de sistemas de información.
- 1.2. Tecnologías de los sistemas de información.
- 1.3. Requerimientos de los sistemas de información.
- 1.4. Intercambio electrónico de documentos: EDI.
- 1.5. Nuevas tecnologías de información.

### 2. Ofimática para PYMES

- 2.1. Definición de ofimática.
- 2.2. Organización de la empresa.
- 2.3. Integración de tecnologías en la oficina.
- 2.4. Fuentes de información.
- 2.5. Implementación de un sistema ofimático integrado.
- 2.6. Metodologías ofimáticas.
- 2.7. Servicios de valor añadido.
- 2.8. Consideraciones económico-financieras.

### 3. Internet para las PYMES

- 4. Aplicación de nuevas tecnologías al marketing
  - 4.1. Definición de marketing inteligente.
  - 4.2. Definición de almacén de datos: DATAWAREHOUSE.
  - 4.3. Técnicas de extracción de información.
  - 4.4. Micromarketing.

### 5. Técnicas de búsqueda de empleo. Cinco horas de duración

- 5.1. Introducción, objetivos grupales e individuales, usuarios, metodología e instrumentos.
- 5.2. Dónde buscar empleo. Intermediadores, instrumentos y herramientas de búsqueda.
- 5.3. Procesos de selección, pruebas, entrenamiento en habilidades para las entrevistas de selección.
- 5.4. Información laboral, seguimiento de los grupos y de los individuos.

- **METODOLOGIA:** Exposición de varios casos prácticos de dificultad gradual que sirven como hilo conductor a las exposiciones teóricas, utilizando los conocimientos adquiridos en su resolución.

- **DURACION:** 100 horas.

- **NUMERO DE ALUMNOS:** 15 personas.

- **PROFESORADO:** Profesionales de la información con amplios conocimientos técnicos así como gran experiencia práctica en su aplicación a las empresas.

## 3. LAS NUEVAS TECNOLOGIAS APLICADAS A LA FORMACION EN LA EMPRESA: FORMACION MULTIMEDIA

- **OBJETIVOS:** Al finalizar el curso, los asistentes serán capaces de:

- Tener una visión actual sobre las tendencias en la formación en la empresa.
- Conocer las nuevas tecnologías aplicadas a la formación de adultos.
- Decidir cómo y cuando utilizar una técnica de formación según las circunstancias presentadas en cada situación formativa.

- **CONTENIDOS:**

- 1. La formación en la empresa:
  - La cultura de la formación en la empresa.
  - Políticas organizacionales.
  - Programa de formación.
  - Los formadores: perfiles, funciones, conductas.
- 2. La comunicación en la formación.
- 3. La creación de grupos en la formación.
- 4. Diseño de acciones formativas.
- 5. Métodos de formación: enseñanza tradicional/enseñanza actual.
- 6. Nuevas tecnologías en la formación:
  - Educación interactiva a distancia.
  - Enseñanza asistida por ordenador (EAO); productos y hardware.
  - CD-ROM y Multimedia.



- Internet e Intranet: cursos impartidos vía WEB.
- Aula virtual.
- 7. Aplicación de las nuevas tecnologías.
- 8. Elaboración de instrumentos de formación basados en las nuevas tecnologías.
- 9. Evaluación y valoración de los resultados de la formación.
- 10. Política organizacional.
- 11. Ventajas y dificultades en la aplicación.
- 12. Otros sistemas: outsourcing -diseño y desarrollo, instructores, soportes administrativos y técnicos.
- **METODOLOGIA:** Exposición teórica y prácticas el 20-30% del tiempo del curso.
- **NUMERO DE ALUMNOS:** 15 alumnos que estén realizando esta actividad en la actualidad o que tengan que desarrollarla en el futuro.
- **PROFESORADO:** Formadores expertos en las Nuevas Tecnologías aplicadas a la formación en la Empresa.
- **DURACION:** 50 horas.

• **DESTINATARIOS:**  
Desempleados o trabajadores que habiendo finalizado sus estudios universitarios necesiten capacitarse profesionalmente.

Los interesados debéis enviar boletín de inscripción (página 85 de esta guía) indicando la actividad a la que deseáis inscribiros aportando:

- Certificado de empadronamiento o fotocopia del DNI o inscripción como demandante de empleo en alguno de los municipios de la zona Objetivo 2 de los alumnos desempleados.
- Certificado de que la empresa donde desempeñan su trabajo los alumnos se encuentra ubicada en alguno de los municipios o zonas industriales comprendidas en el Objetivo 2.
- **IMPORTANTE:** Todos los cursos son gratuitos **MATRICULA ABIERTA.**

## PROYECTOS DE FORMACIÓN PRESENTADOS EN LA CONSEJERÍA DE ECONOMÍA Y EMPLEO DE LA COMUNIDAD DE MADRID

*Con fecha 3 de marzo, la Consejería de Economía publica la ORDEN 824 reguladora de ayudas a la realización de acciones formativas.*

*El COP-M ha presentado el proyecto que contiene las acciones que a continuación aparecen.*

**IMPORTANTE:** EN ESPERA DE QUE LA CONSEJERIA DE ECONOMIA Y EMPLEO DE RESPUESTA SOBRE LOS PROYECTOS PRESENTADOS Y DADO QUE TODAS LAS ACCIONES DEBEN SER REALIZADAS ANTES DEL 10 DE NOVIEMBRE DE 1997, LA PRESENTE INFORMACION ABRE EL PLAZO DE PREINSCRIPCION A TODAS LAS PERSONAS INTERESADAS EN ALGUNA/S DE LAS ACTIVIDADES

### **DESTINATARIOS:**

Desempleados o trabajadores que habiendo finalizando sus estudios universitarios necesiten capacitarse profesionalmente.

Los interesados debéis enviar boletín de inscripción (página 85 de esta guía) indicando la actividad a la que deseáis inscribiros aportando:

- Certificado de empadronamiento o fotocopia del DNI o inscripción como demandante de empleo en alguno de los municipios de la zona Objetivo 2 de los alumnos desempleados.
- Certificado de que la empresa donde desempeñan su trabajo los alumnos se encuentra ubicada en alguno de los municipios o zonas industriales comprendidas en el Objetivo 2.

## AYUDAS A LA REALIZACIÓN DE ACCIONES FORMATIVAS

Tratan de impulsar el desarrollo y reconversión de los municipios incluidos dentro del Objetivo 2 del Fondo Social Europeo (La relación figura en el Anexo que se adjunta a la presente información).

El COP-M ha presentado a la Consejería de Economía y Empleo una solicitud de ayudas para la impartición de acciones formativas a través de los siguientes programas:

- I) Programa de Formación Continua en la Empresa.
- II) Programa de Formación Profesional Ocupacional.
- III) Orientación y Asesoramiento.

### I. PROGRAMA DE FORMACION CONTINUA EN LA EMPRESA

Para *directivos, cuadros intermedios y trabajadores de las PYMES* se pretenden llevar a cabo las siguientes acciones formativas, eminentemente innovadoras, prácticas y aplicadas:

1. INTERNET BASICO. Duración: 20 horas.
2. INTERNET PARA EMPRESAS: Duración: 50 h.
3. REINGENIERIA DE PROCESOS: Duración: 20 h.
4. GESTION INNOVADORA DE RECURSOS HUMANOS: Duración: 100 h.
5. LA APLICACION DE LA LEY DE PREVENCIÓN DE RIESGOS EN LAS PEQUEÑAS Y MEDIANAS EMPRESAS: Duración: 30 h.
6. FUNCIONES DE LOS MANDOS INTERMEDIOS EN LA LEY DE PREVENCIÓN DE RIESGOS EN LAS PYMES: Duración: 50 h.
7. ERGONOMIA Y PSICOSOCIOLOGIA APLICADA: Duración: 50 h.
8. GESTION DE SERVICIOS DE PREVENCIÓN: Duración: 40 h.

Para *formación de formadores*:

9. FORMACION PARA FORMADORES EN LA LEY DE PREVENCIÓN DE RIESGOS LABORALES: Duración: 100 h.
10. COMO FORMAR EN NUEVAS TECNOLOGIAS DE LA INFORMACION Y LA COMUNICACION: Duración: 140 h.

11. LAS NUEVAS TECNOLOGIAS APLICADAS A LA FORMACION EN LA EMPRESA: FORMACION MULTIMEDIA: Duración: 50 h.
12. FORMACION EFECTIVA: DISEÑO DE NUEVAS HERRAMIENTAS, METODOS E INSTRUMENTOS DE FORMACION EN LA EMPRESA: Duración: 50 h.

### II. PROGRAMA DE FORMACION PROFESIONAL OCUPACIONAL

Dentro de este programa, se pretende mejorar la competencia profesional de aquellas personas, que están en estos momentos desempleados y hayan trabajado previamente.

Las acciones formativas previstas son:

13. NUEVAS TECNOLOGIAS DE INFORMACION PARA LAS PYMES: Duración: 100 h.
14. LEY DE PREVENCIÓN DE RIESGOS: FUNCIONES DE NIVEL BASICO: Duración: 50 h.
15. NUEVAS TECNICAS DE FORMACION EMPRESARIAL: Duración: 50 h.
16. LA NUEVA GESTION DE RECURSOS HUMANOS: Duración: 100 h.
17. INTERVENCIÓN PSICOLOGICA EN SITUACIONES DE EMERGENCIA: Duración: 50 h.
18. TRABAJO EN EMPRESAS DE TRABAJO TEMPORAL: Duración: 50 h.

### III. ORIENTACION Y ASESORAMIENTO

Debido a la situación dinámica y cambiante del mercado de trabajo y a las dificultades que ofrece para introducirse en él, se ha pensado en desarrollar esta acción de Orientación y Asesoramiento. Su objetivo es asesorar en la búsqueda de empleo, por cuenta ajena o en la puesta en marcha de iniciativas empresariales de autoempleo.

Por estas razones, se ha diseñado la siguiente acción de orientación y asesoramiento, que pretende cubrir estas necesidades. Está preparada de tal forma que se entremezclen *procesos grupales* que fomenten la interacción entre los participantes con intercambios de experiencias y de información y los *procesos individuales* con entrevistas personalizadas con los psicólogos orientadores.

# PROYECTO DE CURSO SOBRE “EL DISEÑO DE LIBROS ELECTRÓNICOS PARA LA FORMACIÓN: VERSIONES ‘OFFLINE Y ONLINE’”, PRESENTADO POR LA FUNDACIÓN DE LA UNIVERSIDAD COMPLUTENSE DE MADRID A LA ORDEN 825 DE LA CONSEJERÍA DE ECONOMÍA Y EMPLEO SOBRE NUEVAS TECNOLOGÍAS

*Igual que en el punto anterior, en espera de la resolución de la Consejería de Economía y Empleo, el Colegio Oficial de Psicólogos de Madrid colabora con la Fundación de la U.C.M. en el reclutamiento de alumnos interesados en este curso.*

EL DISEÑO DE LIBROS ELECTRONICOS PARA LA FORMACION DEL PERSONAL: VERSIONES “OFFLINE Y ONLINE”. A continuación aparece el programa completo de este curso:  
*Director:* José M. Prieto Zamora.

*Fecha:* 8 de septiembre a 10 de octubre de 1997.

*Lugar de Celebración* (Clases teóricas y prácticas): Universidad Complutense, Facultad de Psicología, Campus de Somosaguas, Aulas Informáticas.

*Duración:* 150 horas de las cuales 40% ejercicios prácticos supervisados.

*Horario:* (Días a la semana y horas diarias): Lunes a viernes: 10-13, 15-18.

## PROGRAMA:

1. El diseño instruccional: La enseñanza y el aprendizaje de hechos, conceptos, procesos, procedimientos, principios.
2. El diseño electrónico: Análisis de publicaciones ya disponibles “online” y “offline”.
3. Tipos de Hipertexto, Hipergrafismo e Hipersonido: Formatos, sistemas, estándares, len-

guajes de marcado, titularidad pública o privada.

4. El papel de las publicaciones electrónicas en el ámbito de la formación del personal: modalidades de hiper-documentos y sus aplicaciones.

5. El diseño de hiper-documentos para la formación del personal: integración, navegación, gráficos, sonidos, interfaz, animación.

6. Herramientas e instrumentos de autor: cada alumno/a se especializará desarrollando un ejercicio completo con un instrumento según sus preferencias y según las licencias de uso disponibles. El profesorado trabaja con Adobe Acrobat, Corel-Envoy, Corel-Wordperfect 7, Front-Page, Hm-Card, HotDog Pro, HyperWriter, Icon-author, Microsoft-Word-7, StorySpace, Toolbook.

7. Almacenamiento, registro y distribución de hiper-documentos vía diskette, CD-ROM, Internet.

8. La enseñanza, la evaluación y el seguimiento del alumnado que estudia y aprende mediante hiper-documentos electrónicos.

Sólo pueden acogerse los alumnos que vivan o trabajen en los siguientes municipios.

### 1. DISTRITOS MUNICIPIO MADRID

#### Distrito de San Blas

- P. I. Julián Camarillo.
- P. I. ED 17.2 y 17.3.
- P. I. Las Mercedes.
- P. I. Colonia Fin de Semana.
- P. I. Soto Hidalgo.
- P. I. ENASA-SIF.

- P. I. Laboratorios Abott.

- P. I. Los Molinos.
- P. I. PPI 5.
- P. I. Lucano.

#### Distrito de Vicálvaro

- P. I. Vicálvaro.
- P. I. Vicálvaro Pueblo.
- P. I. Valderribas.

- P. I. Las Mercedes.

- P. I. Pirotecnia.

#### Distrito Villa de Vallecas

- P. I. C.T.M.
- P. I. Cerro Chico
- P. I. Vallecas
- P. I. Industrial La Arboleda
- P. I. Mercamadrid.

**Distrito de Villaverde**

- P. I. Ateinsa y Tafesa.
- P. I. Boetticher-CAF.
- P. I. Camino Getafe.
- P. I. La Resina.
- P. I. Villaverde Alto.
- P. I. Paseo de Talleres.
- P. I. Villaverde Carretera de Toledo.
- P. I. San Martín de la Vega.
- P. I. ED 12.6.
- P. I. Peugeot-Talbot.
- P. I. Alcocer.
- P. I. Orquieta.
- P. I. Ciudad Los Angeles.
- P. I. Butano.
- P. I. PP 13.2.
- P. I. Zona Industrial Butbir.

**II. MUNICIPIOS**

**Municipio de Ajalvir**

- P. I. El Cabril.
- P. I. La Calahorra.
- P. I. El Colcar.
- P. I. Compisa.
- P. I. Cruz de San Isidro.
- P. I. Las Huelgas.
- P. I. Juan y Antonio.
- P. I. 10.
- P. I. 15.
- P. I. 19.
- P. I. 22.
- P. I. 24.
- P. I. El Rompido.
- P. I. San Roque.
- P. I. U.A. 7
- P. I. U.A. 10.
- P. I. U.A. 15
- P. I. Las Marineras (U.A. 19).
- P. I. U.A. 21.
- P. I. Dorada.
- P. I. C.M. El Calvario.
- P. I. C.M. Cobeña.

**Municipio de Alcalá de Henares**

En su totalidad.

**Municipio de Alcorcón**

En su totalidad.

**Municipio de Arganda**

- P. I. El Guijar.
- P. I. Los Robles.

- P. I. Finanzauto.

- P. I. El Alquitón.

- P. I. El Ricón.

- P. I. San Roque.

- P. I. El Olivar.

- P. I. La Poveda.

- P. I. Las Monjas.

- P. I. Malvar.

- P. I. El Canal.

- P. I. Velasco.

- P. I. San Sebastián.

- P. I. Valdepenas.

**Municipio de Coslada**

- P. I. Coslada.

- P. I. Estación Norte.

- P. I. Estación Sur.

- P. I. Centro de Transportes C.I.T.I.

- P. I. L. Coslada.

- P. I. Rodamientos.

- P. I. Las Clavelinas.

**Municipio de Fuenlabrada**

En su totalidad.

**Municipio de Getafe**

En su totalidad.

**Municipio de Humanes**

- P. I. Los Calamoros.

- P. I. Cerro Pinitos.

- P. I. Codein.

- P. I. Martinsa.

- P. I. 16.

- P. I. 20.

- P. I. San Miguel.

- P. I. Valdonaire.

- P. I. Wells.

- P. I. El Lomo.

- P. I. Los Llanos.

- P. I. Montesol.

- P. I. Los Linares.

- P. I. Monterreal.

- P. I. El Alamo.

- P. I. El Barral.

- P. I. La Solanilla.

**Municipio de Leganés**

En su totalidad.

**Municipio de Meco**

- P. I. Meco.

**Municipio de Móstoles**

En su totalidad.

**Municipio de Navalcarnero**

- P. I. Navalcarnero.

- P. I. Alparrache.

**Municipio de Parla**

En su totalidad.

**Municipio de Pinto**

- P. I. Los Angeles.

- P. I. Las Arenas.

- P. I. P.P. I Arroyo del Culebro.

- P. I. Carretera de San Martín.

- P. I. Cobo Calleja.

- P. I. La Estación.

- P. I. Fuentevieja.

- P. I. Gasolinera.

- P. I. Mateu Cromo.

- P. I. Pinto Estación.

- P. I. Rumbo.

- P. I. San Antón.

- P. I. SUNP Carretera N-IV.

- P. I. Sur Carretera de Fuenlabrada.

- P. I. Sur Carretera N-IV I.

- P. I. Sur Carretera N-IV II.

- P. I. La Veguilla.

**Municipio de Rivas-Vaciamadrid**

En su totalidad.

**Municipio de San Fernando de Henares**

En su totalidad.

**Municipio de Torrejón de Ardoz**

En su totalidad.

**Municipio de Torrejón de la Calzada**

En su totalidad.

**Municipio de Torrejón de Velasco**

En su totalidad.

**Municipio de Valdemoro**

- P. I. Albresa.

- P. I. Grandes Almacenes.

- P. I. Industrial Polideportivo.

- P. I. Industrial Valdemoro.

- P. I. Valmar.

- P. I. Industrias Nido.

- P. I. SAU III.

- P. I. SAU IV.

- P. I. Triángulo Industrial.

- P. I. La Postura.

- P. I. Fibrolit.

- P. I. Explosivos Río Tinto.

- P. I. Nuasa.

**Municipio de Velilla de San Antonio**

- P. I. Velilla de San Antonio.

## **CURSO BÁSICO DE “TÉCNICAS DE BÚSQUEDA DE EMPLEO”**

La finalidad de este curso es dar a conocer a los participantes ciertas técnicas elementales que les permitan afrontar con garantías un proceso de búsqueda de empleo. En concreto, se pretende que conozcan:

- Métodos y técnicas de búsqueda de empleo.
- Diseño de la documentación necesaria en un proceso de selección.
- Técnicas para enfrentarse a una entrevista de selección.

Estos cursos, están subvencionados por nuestro Colegio como un servicio más a los nuevos colegiados. Sin embargo y para dar mayor cobertura a estos cursos se amplía el acceso al resto de los colegiados. El precio es de 2.500 pesetas. Aquellos de vosotros que estéis interesados, enviadnos el boletín de inscripción de la página 85 de la Guía.

Profesorado: M.<sup>a</sup> Angeles Guillén (Psicóloga del Trabajo). Fechas: 29 y 30 de septiembre y 1 de octubre. Horario: 17,00 a 21,00 h. Duración: 12 horas. Lugar de celebración: Cuesta de San Vicente, 4, 5.<sup>a</sup>. Inscripciones: Departamento de Formación del Colegio. Tels.: 541 99 99 / 98 (ver inscripción cursos boletín final Guía).

### **Conferencia:**

## **AREA DE COOPERACION PARA EL DESARROLLO**

**Lunes, 21 de julio a las 19,00 horas.**

## **“INTERVENCION EN SALUD COMUNITARIAS EN CHIAPAS”**

*por*

**GERARDO GONZALEZ.** Coordinador de CONPAZ  
(Coordinadora Organización No Gubernamental por la Paz de Chiapas).

Esta conferencia se desarrollará en el Salón de Actos del Colegio  
(Cuesta de San Vicente, 4, 5.<sup>a</sup> planta).

# PSICOLOGIA DEL TRABAJO Y DE LAS ORGANIZACIONES

## • EDITORIAL

## • ARTICULOS

PRIMERA PARTE: La dimensión comportamental de la mediación.

- El contexto psicosocial de la intervención de terceras partes.
- ¿Qué dice la investigación científica sobre mediación?
- Condiciones de éxito-fracaso de la mediación laboral.

SEGUNDA PARTE: Dimensión sociolaboral de la mediación.

- El papel de la administración ante la mediación.
- Las organizaciones sindicales ante la mediación.
- Las organizaciones empresariales ante la mediación (CEOE-CEPYME).
- Usos y abusos de la mediación laboral.
- El papel de la mediación laboral en España.
- Formación de mediadores.
- Borrador del código deontológico del mediador.

TERCERA PARTE: Experiencias e institucionalización de la mediación laboral en España.

- El Instituto Laboral de la Comunidad de Madrid.
- El acuerdo interprofesional gallego sobre procedimientos extrajudiciales de solución de conflictos de trabajo (AGA).
- La mediación laboral en el País Vasco: Los acuerdos "Preco".
- Objetivos, estructura y funcionamiento del CEMICAL. (Consortio de Estudios, Mediación y Conciliación en la Administración Local.)
- Una experiencia de éxito en negociación.
- Una experiencia singular en mediación.

## ANEXOS

- **Anexo 1.** Procedimientos autónomos de solución de conflictos laborales. (Doc. n.º 2 del Consejo Económico y Social.)
- **Anexo 2.** Solución extrajudicial de conflictos laborales (ASEC) y Reglamento de aplicación.
- **Anexo 3.** Selección bibliográfica sobre mediación.

YA ESTA A LA VENTA  
EL VOL. 12 - Núms. 2-3 - 1996  
ESPECIAL MONOGRAFICO  
"MEDIACION LABORAL"

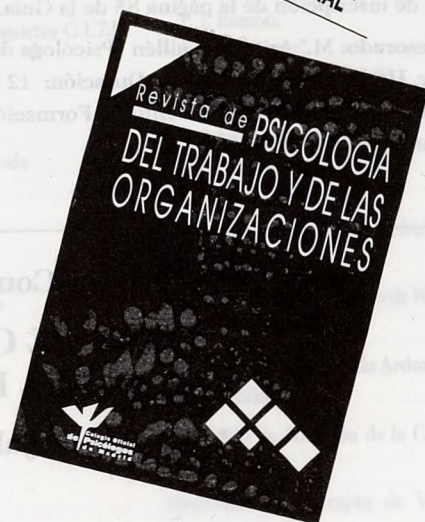

3 NUMEROS AL AÑO - SUSCRIPCIONES: 541 70 09

COLEGIADOS: 2.900 PTAS. - NO COLEGIADOS: 4.200 PTAS. - (IVA INCLUIDO)

# 4

## ACTIVIDADES Y FORMACIÓN ESPECIALIZADA DE LAS VOCALÍAS Y SECCIONES

### AULA JOVEN DEL COLEGIO

#### INTRODUCCION

Desde el pasado mes de octubre y por iniciativa del Colegio Oficial de Psicólogos de Madrid, se ha venido reuniendo un grupo de trabajo con el objetivo de relanzar las actividades de Aula Joven y recoger nuevas propuestas que permitan llevar a todas las personas interesadas la ayuda que esta sección del Colegio ofrece a los futuros profesionales.

#### ¿QUE ES AULA JOVEN?

Es una estructura del Colegio Oficial de Psicólogos de Madrid que sirve para acercar a los estudiantes y recién licenciados en Psicología al mundo profesional.

#### ¿COMO ESTA ORGANIZADA AULA JOVEN?

Actualmente Aula Joven está en proceso de renovación. El Colegio Oficial de Psicólogos de Madrid está estructurado en Vocalías que trabajan en todos los campos de la psicología. Aula Joven es una estructura dentro del C.O.P., coordinado actualmente por una Comisión Gestora y en la que hay varios Grupos de Trabajo:

- **Voluntariado y Prácticas:** En la Bolsa de Prácticas se trataría de que la gente tuviera la posibilidad de incorporarse en prácticas a una empresa. En la Bolsa de Voluntariado, podrían incorporarse a ONGs trabajando en ellas como voluntario.
- **Comunicación:** Con el fin de que todo el mundo tenga la oportunidad de conseguir información acerca de Aula Joven, se quiere crear una revista informativa (ya había una pero quieren mejorarla).
- **Universidad:** Con este grupo se fomentaría la colaboración entre Aula Joven, el C.O.P. y los estudiantes de las Facultades de Psicología de Madrid, organizando actividades conjuntamente y que sean de interés mutuo.

- **Acercamiento a la Profesión:** Se trataría de fomentar la participación en las Vocalías y Grupos de Trabajo del C.O.P. y las actividades que se crean de interés (Jornadas, conferencias, publicaciones...) para acercarnos al mundo profesional.

#### OBJETIVOS AULA JOVEN

Los objetivos generales de Aula Joven es dotar a los estudiantes de segundo ciclo y recién licenciados de una capacidad y experiencia que conlleve aumentar el nivel profesional de los nuevos y futuros psicólogos. También se tiene la intención de que Aula Joven sea una puerta abierta al mundo profesional, para ello están los cinco grupos de trabajo en los que tú, amigo/a de Aula Joven, te puedes integrar en cualquier momento.

#### AULA DE REUNION

Las reuniones se desarrollarán en la sede del Colegio de Psicólogos de Madrid. Cuesta de San Vicente, 4, 5.ª planta. Tels.: 541 99 99/98.

- Voluntariado: Martes 18,00 h.
- Prácticas: Viernes 19,00 h.
- Comunicación: Lunes 19,00 h.
- Universidad: Jueves 19,00 h.
- Acercamiento a la Profesión: 1.º y 3.º Jueves de mes 17,00-19,00 h.

# VOCALÍA DE PSICOLOGÍA CLÍNICA Y DE LA SALUD

## SECCION PSICOLOGIA CLINICA Y DE LA SALUD

Estimados compañeros:

Nos ponemos en contacto con vosotros para dar a conocer los primeros pasos de la Sección.

El día 22 de mayo y en presencia del Presidente y el Secretario de la Junta Rectora tomó posesión la Junta Directiva electa quedando configurada de la siguiente forma:

*Presidenta:* Lucila Andrés Díez M-00800

*Vicepresidente:* Juan C. Fernández Castrillo M-04853

*Secretario:* Juan Manuel González Rojas M-02188

*Tesorera:* Raquel Núñez Rica M-08210

*Vocalía de Psicología Clínica Práctica Privada:* José A. García Higuera M-00451  
Felipe Marín Navarro M-00896

*Vocalía de Psicología Práctica en Instituciones Públicas:* M.<sup>a</sup> Teresa Miguel Martínez M-03890  
Fernando Mansilla Izquierdo M-00639

*Vocal de Formación:* Fco. Miguel Monteserín González M-02666

*Vocal de Publicaciones:* Antonio Cano Vindel M-06380

*Vocal Nato del COP de Madrid:* Juan José Miguel Tobal

El día 29 de mayo nos reunimos con el vocal nato del COP Juan José Miguel Tobal y delimitamos las siguientes acciones inmediatas:

- Una vez estudiada la normativa general del Colegio, definir y regular las competencias de la sección en colaboración con la Junta Directiva del COP de Madrid.
- Recabar información sobre el estado actual del Decreto que regulará la especialidad en entrevista con Begoña Olabarria.
- Preparar una asamblea general para el otoño del 97.

También nos disponemos a elaborar las líneas de funcionamiento de los futuros Grupos de Trabajo y todas vuestras sugerencias serán atendidas ya que en estas primeras fases de nuestra andadura es importante conocer las necesidades reales y el sentir común de todos los componentes de la sección. Esperamos vuestras sugerencias mientras construimos los canales formales de comunicación.

Un saludo a todos.

Lucila ANDRES DIEZ  
Presidenta Sección Psicología Clínica y de la Salud

Para ser Miembro Ordinario de la Sección de Psicología Clínica y de la Salud, se necesita cumplir los requisitos siguientes (Art. 5):

1. Estar colegiado en el C.O.P. de Madrid.
2. Satisfacer la cuota de 1.000 ptas. (Disposición Transitoria Tercera).
3. No estar incurso en sanción que conlleve apartamiento de la vida profesional y
4. Rellenar la ficha de solicitud dirigiéndola al C.O.P. de Madrid. Sección de Psicología Clínica y de la Salud.

Una vez recibida la solicitud la Junta Directiva procederá, según el Reglamento, a la inscripción en la Sección. La Junta Directiva, comunicará a cada solicitante, por escrito, esta resolución.

Los miembros de la Sección gozan de una serie de derechos como son (Art. 8):

- Elegir y ser elegidos para sus Órganos de Gobierno.
- Formar parte de los grupos de trabajo.
- Recibir gratuitamente la Revista editada por la Sección.
- Recibir el Directorio de Miembros de la Sección.



Pasos a dar para incorporarte a la Sección de Psicología Clínica y de la Salud:

1. Rellenar el "Boletín de Inscripción".
2. Rellenar el "Boletín de abono bancario".
3. Enviar ambos boletines en sobre o por cualquier otro medio a:

Colegio Oficial de Psicólogos de Madrid. Sección de Psicología Clínica y de la Salud.  
Cuesta de San Vicente, 4-5.ª planta. 28008 Madrid.

## SESIONES CLINICAS

Todos los interesados en presentar Sesiones Clínicas, pueden hacerlo enviando el formato establecido en esta Guía.

**1 Julio 1997.** "Caso de obesidad mórbida. Una intervención cognitivo-conductual multicomponente". Montserrat Cabello Vaquero. Ejercicio Privado (Col. M-12729).

**15 Septiembre 1997.** "El test de Rorschach, factor básico del modelo de terapia a seguir con el paciente". Ventura Ferrer Delso. Psicóloga Clínica (Col. M-4337).

**8 Octubre 1997.** "La salud y los Medios de Comunicación Social: un abordaje alternativo". Alejandro Miguel Leiva Quinteros (Col. M-11718).

**12 Noviembre 1997.** "Intervención cognitivo-conductual en un caso de extrema timidez ante las mujeres". Sara Carmen Espejo Maldonado (Col. M-11667).

**3 Diciembre 1997.** "Influencia de diferentes parámetros respiratorios sobre el nivel de estrés de los sujetos, medido mediante la conductancia eléctrica de la piel (CEP)". Montserrat Conde Pastos (Col. M-8270).

**19 Enero 1998.** "Remisión de Brote de esquizofrenia" (desde el Análisis Transaccional). M.ª Carmen Sáez del Río. Psicóloga (Col. M-7450).

Las sesiones clínicas tendrán lugar los días señalados a las 19,00 horas en la sede de Cuesta de San Vicente, 4, 5.ª planta.

Entrada libre.



## TARJETA VISA COLEGIO DE PSICOLOGOS DE MADRID



Es una tarjeta de crédito **personalizada para los miembros del Colegio de Psicólogos de Madrid**, resultado de los acuerdos de colaboración mutua establecidos entre el Colegio y el Banco Popular.

Es una tarjeta **identificativa del Colegio**, figurando en el anverso de la tarjeta el nombre y logotipo del mismo.

Con esta tarjeta además, el colegiado contribuye al progreso de su profesión **sin costo para él, ya que el 0,5% de los pagos efectuados con esta tarjeta, es entregado al Colegio por parte del Banco Popular para la promoción de actividades formativas, culturales, etc.**

**La emisión es gratuita el primer año.** La cuota de emisión a partir del segundo año es de 2.750 ptas./anuales en la modalidad Classic y 8.500 pesetas en la modalidad Oro. **Además, existe la posibilidad de domiciliar el pago en cualquier banco.**

El Seguro de Accidentes de Viajes, tiene una cobertura de hasta 100 ó 30 millones de pesetas según se trate de las versiones Oro o Classic. Se consideran personas aseguradas por la póliza a todas aquellas que viajen en transporte público autorizado y cuando el importe del billete haya sido abonado a través de la tarjeta.

Cuenta además, con un seguro de accidentes en la vida ordinaria de hasta UN MILLON de pesetas.

En caso de pérdida o robo, la responsabilidad máxima del titular queda limitada a 25.000 pesetas.

Los titulares de la tarjeta Colegio de Psicólogos de Madrid, tienen un descuento del 10% en los hoteles de las cadenas SOL, MELIA y NH y del 20% al alquilar coches en AVIS ó HERTZ.

Todas las compras realizadas durante el mes, se cargarán el día 5 del mes siguiente, pudiendo aplazar el pago a su conveniencia.

**En exclusividad para la tarjeta Oro**, Europ Assistance facilita una cobertura para la persona física titular de la tarjeta, su vehículo y ocupantes.

## FORMACION CLINICA: LA INTERVENCION DESDE EL MODELO COGNITIVO-CONDUCTUAL. V CURSO 1997

### INTRODUCCION

La Vocalía de Clínica lanza una nueva convocatoria del curso de formación sobre el modelo cognitivo-conductual. El curso se estructura en cuatro bloques que son independientes en su desarrollo, de forma que las personas interesadas se pueden inscribir en cualquiera de los bloques sin necesidad de realizar el curso completo. En cualquier caso, todos los bloques admiten un máximo de 25 alumnos y, caso de haber un número mayor de solicitudes, tendrán preferencia los alumnos que se inscriban en el curso completo.

### PROGRAMA DEL CURSO

#### BLOQUE III: PSICOLOGIA DE LA SALUD COMUNITARIA

##### Tema 1

PLANIFICACION, PROGRAMACION Y EVALUACION DE ACCIONES DE SALUD. Diseño de Programas de intervención

AMADO BENITO. 15 de septiembre de 17 a 22 h.

##### Tema 2

PROGRAMA DE EDUCACION PARA LA SALUD EN LA ESCUELA

AMADO BENITO. 22 de septiembre de 17 a 22 h.

##### Tema 3

PROGRAMA DE SALUD EN LA ADOLESCENCIA

MAXIMO ALAEZ. 29 de septiembre de 17 a 22 h.

##### Tema 4

PROGRAMA DE ASISTENCIA A FAMILIAS EN CRISIS, SEPARACION Y DIVORCIO

ANGELES SANZ. 6 de octubre de 17 a 22 h.

##### Tema 5

PROGRAMAS PARA DEJAR DE FUMAR

M.ª PAZ GARCIA VERA. 20 de octubre de 17 a 22 h.

##### Tema 6

PROGRAMA DE REHABILITACION DE PACIENTES PSIQUIATRICOS CRONICOS

ABELARDO RODRIGUEZ. 27 de octubre de 17 a 22 h.

##### Tema 7

PROGRAMAS DE INTERVENCION PSICOLOGICA CON ENFERMOS ONCOLOGICOS

HERNAN CALCIO. 3 de noviembre de 17 a 22 h.

BLOQUE IV: EL APRENDIZAJE DE LAS HABILIDADES PROFESIONALES

##### Tema 1

APRENDIZAJE DE LAS HABILIDADES TERAPEUTICAS. Habilidades fundamentales, y algunas situaciones que requieren un especial manejo

ENRIQUE GARCIA HUETE. 10 de noviembre de 17 a 22 h.

##### Tema 2

LA FORMACION DE OTROS PROFESIONALES, EL TRABAJO EN EQUIPO

ENRIQUE GARCIA HUETE. 17 de noviembre de 17 a 22 h.

### CUOTAS DE INSCRIPCION

Bloque III: Colegiados: 22.000 ptas.

(35 h.) No Colegiados: 32.000 ptas.

Bloque IV: Colegiados: 9.000 ptas.

(10 h.) No Colegiados: 14.000 ptas.

### LUGAR DE CELEBRACION, INFORMACION E INSCRIPCIONES

Dpto. de Formación. Cuesta de San Vicente, 4, 5.ª planta. Tels.: 541 99 99 / 98.

Boletín de Inscripción en página 85.

## **CURSO EVALUACION Y TRATAMIENTO DE LOS TRASTORNOS DISOCIATIVOS**

**Profesor:** D. EIZEL CARDEÑA. Profesor Titular en el Departamento de Psiquiatría de la Uniformed Services. University of Health Sciences. (Sus trabajos sobre hipnosis, trauma y reacciones disociativas han recibido varios premios de la American Psychological Association.)

**Fechas:** 30 de junio - 1 de julio.

**Horarios:** Lunes 30 (16-21 horas).

Martes 1 (9-14 horas y 16-21 horas).

### **CONTENIDO**

1. ¿Qué es la disociación?
2. Formas de disociación normal y patológica.
3. Amnesia disociativa.
4. Fuga disociativa.
5. Trastorno disociativo de identidad (MPD).
6. Despersonalización y desrealización.
7. Variaciones transculturales de la disociación.
8. Fenómenos de conversión.
9. Reacciones disociativas del trauma.
10. Evaluación de los trastornos disociativos.
11. Psicoterapia de trastornos disociativos.
12. Síntesis.

### **CUOTAS DE INSCRIPCION**

**Colegiados:** 12.000 ptas. - **No colegiados:** 18.000 ptas.

### **ABIERTA MATRICULA**

### **INFORMACION E INSCRIPCIONES**

DPTO. DE FORMACION. Cuesta de San Vicente, 4, 5.<sup>a</sup> planta. Tels.: 541 99 99 / 98.

## **VOCALÍA DE PSICOLOGÍA EDUCATIVA**

### **EXPERIENCIAS EN PSICOLOGIA EDUCATIVA**

Está abierto el plazo de presentación de Experiencias en este área. Las bases y el formato de presentación se encuentran en esta guía.

### **PROXIMAS EXPERIENCIAS EN PSICOLOGIA EDUCATIVA**

25 Septiembre 1997. "Primer seguimiento del estudio longitudinal de una muestra de 108 alumnos potenciales 'superdotados' nacidos en 1985 y detectados en 1991 en una zona social-

mente desfavorecida y análisis comparativo con un grupo de control 'medio'". Benito López Andrada. Psicólogo (Col. M-232).

29 Octubre 1997. "Desarrollo de programas de intervención psicológica y educativa a partir de actividades lúdicas grupales". Antonio Santos. Psicólogo (Col. M-2358).

Las experiencias tendrán lugar los días señalados a las 19,00 horas en la sede de Cuesta de San Vicente, 4, 5.<sup>a</sup> planta. Entrada libre.

### **CURSO**

Estamos elaborando un curso dirigido a los profesionales (de F.O.L.) que imparten Formación y Orientación Laboral, o transición a la vida

adulta y activa, en Secundaria y Garantía Social, con los siguientes objetivos.

1. Profundizar en los contenidos específicos del área.
2. Ampliar los recursos metodológicos y perfeccionar las técnicas y herramientas didácticas. Las personas interesadas en participar en dicho curso, pueden remitir una nota de solicitud de información al Dpto. de Formación.

## **CURSO SOBRE "BASES NEUROPSICOLÓGICAS Y DIFICULTADES ESPECÍFICAS DE APRENDIZAJE"**

### **OBJETIVO GENERAL**

Ofrecer un espacio para la actuación de conocimientos y el intercambio de experiencias.

### **AVANCE DE LOS CONTENIDOS**

1. Fundamentos de Neuropsicología.
  - Conceptos básicos
  - Neuropsicología del desarrollo
2. Evaluación neuropsicológica: Detección y diagnóstico
  - Anamnesis
  - Pruebas y Tests
  - Técnicas de neuroimagen
3. Trastornos del desarrollo infantil.
  - 3.1. Trastornos específicos
    - Lenguaje oral
    - Lenguaje lecto-escrito
    - Cálculo
    - Motricidad
  - 3.2. Problemas físicos y sus posibles implicaciones en el desarrollo
    - Epilepsia
    - Problemas metabólicos
    - Problemas hormonales
    - Bajo peso en el nacimiento
    - Posibles implicaciones en aspectos motivacionales y emocionales
4. Intervención en los problemas de aprendizaje
  - Prevención de problemas de aprendizaje
  - Programas de intervención

- Implicaciones en el ámbito escolar y familiar

### **METODOLOGIA**

Se combinarán los aspectos teóricos con los prácticos.

### **PROFESORADO**

Manuel Díaz de León  
 Rocío Mateos  
 Juan Manuel Muñoz Céspedes  
 Juan Antonio Portellano  
 Francisco Rodríguez Santos  
 Antonio Santos

### **DURACION**

40 horas.

### **DESTINATARIOS**

Psicólogos/as con experiencia en el ámbito infantil en las diferentes áreas de intervención.

### **FECHA PREVISTA DE INICIO**

Octubre de 1997.

### **CUOTAS DE INSCRIPCION**

Colegiados: 25.000 ptas.  
 No Colegiados: 36.000 ptas.

### **LUGAR DE CELEBRACION**

Departamento de Formación (Boletín de inscripción y forma de pago al final de esta Guía).

### **NOTA**

En próximas Guías daremos información sobre los objetivos específicos de cada uno de los módulos y fechas concretas.

## **CONSULTAS**

El horario de la Vocalía para consultas técnicas es los jueves, de 19,00 a 21,00 h.  
 Teléfonos: 541 99 98 / 99.

# VOCALÍA DE PSICOLOGÍA DEL TRABAJO Y DE LAS ORGANIZACIONES

Una vez aprobado el Reglamento Interno de la Sección de Psicología del Trabajo y de las Organizaciones, se ha iniciado la inscripción de los colegiados de Madrid en esta sección a través del Boletín de Inscripción que podéis encontrar en esta Guía.

Tal como se informó en su momento, la Vocalía de Psicología del Trabajo y de las Organizaciones ha sido reestructurada para ofrecer un mejor servicio a los colegiados. La nueva estructura cuenta con cuatro grandes áreas de actividad y atención:

1. Área de Formación.
2. Área de Asesoramiento, apoyo y consultoría.
3. Área de relaciones internacionales e institucionales.
4. Área de publicaciones.

Todos los colegiados pero particularmente los profesionalmente vinculados a esta Vocalía serán gustosamente atendidos por las personas que se indican en las páginas siguientes sobre las di-

versas cuestiones y temáticas que allí se señalan.

El modo de proceder es el siguiente:

1. El colegiado que desee realizar cualquier consulta debe hacerlo por teléfono, fax o carta (de momento por ninguna otra vía) a los números y dirección habituales del C.O.P.-Madrid.
2. Indicar nombre completo y n.º de colegiado.
3. Indicar el objeto de la consulta y área o persona a consultar (si no lo tiene claro, podrá ayudarle el personal de los servicios administrativos del C.O.P.-Madrid).
4. Indicar la forma de respuesta solicitada (telefónica, fax, carta,...).
5. En el menor tiempo posible Vd. recibirá la llamada, el fax o la carta de respuesta de los servicios de apoyo del C.O.P.

*El Vocal de PTyO*  
Manuel FERNANDEZ-RIOS

| AREAS              | 1. AREA DE FORMACION   | 2. AREA DE ASESORAMIENTO, APOYO Y CONSULTORIA   | 3. AREA DE RELACIONES INSTITUCIONALES   | 4. AREA DE PUBLICACIONES  |
|--------------------|--|---|---|---|
| RESPONSABLE        | JUAN CARLOS DE LA OSA<br>Director General de Corporate Resources<br>Group Ibérica<br>HELENA THOMAS<br>Dirt.ª de Formación de NIPPER<br>BEATRIZ ANTON<br>AULA JOVEN   | ALFONSO JIMENEZ FERNANDEZ<br>Associate Partner-Andersen Consulting<br>OVIDIO PEÑALVER<br>Gerente de ERNST & YOUNG<br>PILAR ONCINS<br>Rank Xerox<br>AULA JOVEN   | JOSE M.ª PRIETO ZAMORA<br>Prof. Titular Univ. Complutense<br>RAMON RICO<br>Investigador del CUIFE<br>AULA JOVEN   | AMPARO OSCA<br>Prof. Titular de la UNED<br>JESUS M.ª DE MIGUEL<br>Prof. Asociado del CUSP<br>AULA JOVEN   |
| Temas de atención  | <ul style="list-style-type: none"> <li>• Orientación e información sobre actividades de formación a colegiados de cara a su formación, actualización.</li> <li>• Orientación e información sobre las actividades formativas del COP en PTO.</li> <li>• Orientación a clientes y usuarios de los servicios de los colegiados.</li> <li>• Información, asesoración y orientación sobre cualquier asunto relacionado con la formación: Fondo social europeo, cursos generales y específicos, programas master, cursos superiores, etc.</li> </ul> <p>NOTA: Esta información deberá incluir, con el tiempo, todo tipo de datos de Madrid, España y en el extranjero.</p> | <ul style="list-style-type: none"> <li>• Asesoramiento y apoyo profesional a colegiados.</li> <li>• Orientación a nuevos colegiados en su iniciación profesional.</li> <li>• Orientación y apoyo a clientes ofreciendo información y datos sobre colectivos profesionales y bases de datos pertinentes sobre los mismos.</li> </ul> | <ul style="list-style-type: none"> <li>• Convenios generales y específicos de la Vocalía (empresas, organismos públicos, asociaciones, relaciones internacionales,...)</li> <li>• Representación de la vocalía y del COP Madrid (área de PTO).</li> </ul> | <p>Alcanza a todas las publicaciones relacionadas con la Vocalía de Trabajo y Organizaciones:</p> <ul style="list-style-type: none"> <li>• Guía del Psicólogo.</li> <li>• RPTO.</li> <li>• Monografías.</li> <li>• News Letters (EAWOP,...)</li> <li>• Página INTERNET del COP.</li> <li>• Folletos, dípticos, trípticos, etc.</li> <li>• Coordinación con Javier Martínez para la relación con los MCM.</li> </ul> |
| Competencias       | <ul style="list-style-type: none"> <li>o Elaboración y valoración de propuestas de actividades a realizar en el COP.</li> <li>o Supervisión y dirección general de las mismas.</li> </ul>  | <ul style="list-style-type: none"> <li>o Elaboración y valoración de propuestas de servicios.</li> <li>o Supervisión y dirección general de las mismas.</li> <li>o Organización y coordinación de los servicios y actividades.</li> </ul>   | <ul style="list-style-type: none"> <li>o Propuesta y recomendación de actuaciones.</li> <li>o Valoración de convenios y acuerdos vigentes y recomendaciones.</li> <li>o Definir y proponer una política de actuaciones.</li> </ul>                        | <ul style="list-style-type: none"> <li>o Reunir, proponer y supervisar información sobre el área.</li> <li>o Propuesta, valoración y recomendación de actuaciones.</li> <li>o Definir y proponer una política de actuaciones.</li> </ul>  |
| Servicios de apoyo | <ul style="list-style-type: none"> <li>• Grupos expertos.</li> <li>• Departamento de Formación del COP.</li> <li>• Acuerdo con DIRFO.</li> </ul>   | <ul style="list-style-type: none"> <li>• Servicios administrativos del COP.</li> <li>• Grupos expertos.</li> </ul>  | <ul style="list-style-type: none"> <li>• Servicios administrativos del COP.</li> <li>• Grupos expertos.</li> </ul>  | <ul style="list-style-type: none"> <li>• Dpto. publicaciones COP.</li> <li>• Grupos expertos.</li> </ul>  |

# VOCALÍA DE FORMACIÓN

## REUNIONES DE LA VOCALIA DE FORMACION

Esta Vocalía se reunirá todos los primeros jueves de cada mes, a las 18,30 horas, en la sede de Cuesta de San Vicente, 4, 5.ª planta. Todos los colegiados interesados en realizar consultas o participar en esta Vocalía pueden acudir los días que aparecen a continuación: 3 de julio, 18 de septiembre, 2 de octubre, 6 de noviembre y 4 de diciembre.

Se han puesto en marcha los siguientes Grupos de Trabajo:

- Estudio de necesidades para el Plan de Formación de FORCEM.
- Creación del SIPE.
- Calidad de formación.

Además se crearán diversos grupos de trabajo en función de los intereses y actividades de los colegiados.

Los interesados pueden acudir los días señalados.

## INFORMACION DE INTERES

Estamos elaborando un curso dirigido a los profesionales (de F.O.L.) que imparten Formación y Orientación Laboral, o transición a la vida adulta y activa, en Secundaria y Garantía Social, con los siguientes objetivos.

1. Profundizar en los contenidos específicos del área.
2. Ampliar los recursos metodológicos y perfeccionar las técnicas y herramientas didácticas.

Las personas interesadas en participar en dicho curso, pueden remitir una nota de solicitud de información al Dpto. de Formación.

## JORNADA DE TRABAJO SOBRE: "LOS SERVICIOS DE PREVENCIÓN DE RIESGOS LABORALES"

### OBJETIVOS

Conocer la aplicación de la Ley de un modo práctico tanto a nivel de empresas públicas como privadas.

Conocer el papel que desempeña o puede desempeñar el psicólogo dentro de los servicios de prevención de riesgos.

Establecer nuevas vías para el desarrollo de la Ley.

Servir de marco de referencia para la organización de nuevas actividades de formación en el ámbito de la aplicación de la Ley de prevención de riesgos.

### CONTENIDOS

Ley de prevención de riesgos laborales.  
Reglamento de la Ley de Prevención de Riesgos Laborales.  
Áreas de intervención.  
Funciones.

### METODOLOGIA

El Encuentro se estructura en forma de Mesas Redondas para propiciar tanto la exposición de la experiencia de los Ponentes como el debate y

preguntas de los asistentes. Al final del día se desarrolla un Seminario práctico, de corta duración.

### PROFESORADO

Psicólogos colegiados y expertos en la Ley de Prevención de Riesgos Laborales que desarrollan su labor tanto en el ámbito público como privado. La estructura de la Jornada se realizará a través de Conferencia, Mesas Redondas y un Seminario Práctico.

### DURACION

Viernes 26 de septiembre de 1997 de 9,00 a 19,00 horas.

### DESTINATARIOS

Profesionales, preferentemente psicólogos, y estudiantes de segundo ciclo.

### NOTA

En la próxima Guía (agosto-septiembre) daremos más información sobre contenidos, ponentes y cuotas de inscripción.

## CONVOCATORIA DE AYUDAS PARA LA FORMACION DE LA FORCEM

Estimado/a compañero/a:

La necesidad de una Formación especializada y específica para los psicólogos es evidente si queremos ir a la par de la evolución de la tecnología moderna y ser incluido como profesional en el nivel de atención Primaria de los Servicios de Salud.

Estamos esperando vuestra inscripción y la de vuestros compañeros que estén interesados en su formación, al mismo tiempo que buscando posibles vías de financiación, para que el coste de las mismas no sea un impedimento para realizarlas.

Dentro de este marco, y debido a las especiales características del colectivo al que pertenecéis, creemos conveniente y posible, la solicitud de financiación para un Plan agrupado de formación al FORCEM (Fundación para la formación continua en la empresa). Estos planes van dirigidos a trabajadores asalariados de un sector determinado (en vuestro caso Centros de Reconocimiento). El tipo de formación que incluye puede ser de cualquier tipo que los trabajadores consideren oportuno para su formación, especialización o reciclaje profesional.

El coste de los cursos será gratuita para los participantes.

Para ello os solicitamos los siguientes datos mínimos que nos permitirán elaborar el proyecto. Corre bastante prisa debido al "papeleo", pueden acelerarse las cosas si lo mandáis por fax y después el original por correo, debéis remitir uno por persona interesada o uno por empresa.

Para poder presentar el Plan, debemos juntar empresas que reúnan conjuntamente a 50 trabajadores por cuenta ajena (que estén dados de alta en el Régimen General de la Seguridad Social) y Autónomos Anexo 2C. No es necesario que todos sean psicólogos. Por ello os pedimos también que informéis a otros compañeros que pudieran estar interesados en la participación.

Gracias por vuestra colaboración, y si deseáis más información, estamos a vuestra disposición en el Tel.: 541 99 99.

Roberto DURAN  
Vocal Area Psicología del Tráfico y Seguridad

Helena THOMAS  
Vocal de Formación

## ACCIONES FORMATIVAS

### FORMACION TRONCAL

1. Curso básico de informática (MS Office...)
2. Curso avanzado de informática (SPSS...)
3. Curso básico de Internet/Correo electrónico
4. Inglés básico.
5. Inglés. Nivel conversación.
6. Inglés profesional.
7. Mejora para la gestión de PYMES.
8. Formación de emprendedores.
9. Ley de prevención de riesgos.
10. Atención al cliente/paciente.
11. Habilidades sociales del terapeuta.

### FORMACION ESPECIFICA. AREA DE PSICOLOGIA CLINICA

1. Atención psicosocial a las personas mayores.
2. Curso básico en hipnosis clínica.
3. Ansiedad, estrés y depresión desde el modelo cognitivo-conductual.
4. Intervención terapéutica y familiar en Alzheimer.
5. Trastornos en la conducta alimentaria.

6. Intervención en pacientes crónicos. Esquizofrenia.
7. Intervención neuropsicológica.
8. Intervención en trastornos psicósomáticos. Biofeedback y técnicas de relajación.
9. Sida. Reciclaje e intervención.
10. Métodos de intervención comunitaria.
11. Nuevas drogas de diseño.

### FORMACION PARA CENTROS DE RECONOCIMIENTO DE CONDUCTORES

1. Formación en la intervención en armas.
2. Formación práctica para la intervención (manejo de Test de Personalidad, Agresividad).
3. Conducción, drogas y armas.
4. La nueva normativa en seguridad vial.
5. Educación vial: Prevención desde los centros.
6. Rehabilitación de accidentados.

### OTROS

Habilidades sociales para la dirección en la empresa.

Estas son las posibles acciones formativas a realizar desde septiembre de 1997 hasta marzo de 1998, señala con una x las que estarías interesado/a en asistir. Si estás dado de alta en el régimen de autónomos rellena el ANEXO 2C. Si por el contrario, es tu empresa la que está interesada en recibir formación gratuita para sus trabajadores, tiene que hacernos llegar el ANEXO 2A y el ANEXO 3B.

Señala otras acciones formativas que estarías interesado/a en asistir:

.....

.....

Preferencia horaria para asistir a los cursos: .....

ES URGENTE QUE NOS HAGAIS LLEGAR LOS ANEXOS ANTES DEL VIERNES DIA 13 DE JUNIO PARA PODER LLEVAR A BUEN TERMINO EL PLAN DE FORMACION.

GRACIAS POR TU COLABORACION

# PSICOLOGIA EDUCATIVA

## • REFLEXIONES

- La Psicología en la escuela: Aportaciones a la Historia de la Psicología.

## • INTERVENCION PROFESIONAL

- La Evaluación de programas de prevención de drogas en el ámbito escolar.
- Diseño, implantación y evaluación de un programa de entrenamiento en Habilidades Sociales en el medio escolar 6.º de E.G.B.

## • INVESTIGACION

- TIDA: Un test infantil para evaluar las disfunciones en la percepción del color.
- Prevención primaria del fracaso escolar: El cuestionario de madurez neuropsicológica infantil (CUMANIN). Un estudio experimental.
- Child Behavior Checklist" (CBCL). Primera aproximación a una adaptación española en población de 4-5 años.

## • COMENTARIO DE LIBROS

- Propuesta curricular en el área de lenguaje: Educación Infantil y alumnos con trastornos en la comunicación.

## • RECENSION BIBLIOGRAFICA

- Bibliografías seleccionadas sobre evaluación psicológica en educación.

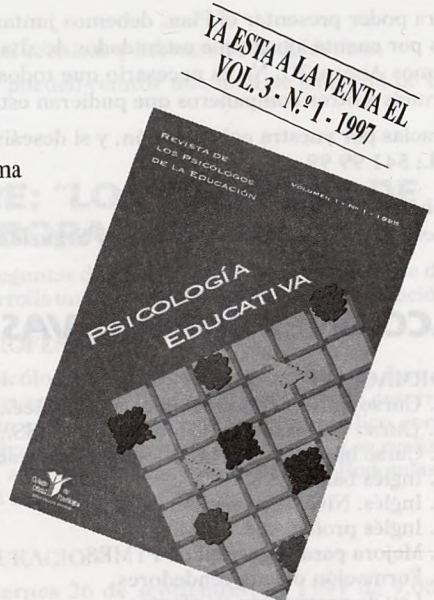

2 NUMEROS AL AÑO - SUSCRIPCIONES: 541 70 09

COLEGIADOS: 1.900 PTAS. - NO COLEGIADOS: 2.900 PTAS. - (IVA INCLUIDO)



# VOCALÍA DE PSICOLOGÍA DEL TRÁFICO Y DE LA SEGURIDAD

## EXPERIENCIAS EN PSICOLOGIA DEL TRAFICO Y SEGURIDAD

Los Colegiados que quieran comunicar sus experiencias profesionales referidas al área, pueden realizarlas a través del Departamento de Formación del Colegio. Los requisitos aparecen en esta guía.

## SERVICIO DE ASESORIA Y ATENCION DE LA VOCALIA

Este servicio tiene como objetivos atender las demandas de los colegiados interesados en la Psicología del Tráfico y la Seguridad, orientar a los colegiados en asuntos profesionales tanto de tipo técnico como otras alternativas de intervención psicológica en Seguridad Vial.

Las consultas se atenderán en los locales del Colegio, los jueves a partir de las 19 h. (previa petición de hora en secretaría).

Estará atendido por el Vocal del área D. Roberto Durán Romero.

## SERVICIO PERMANENTE DE INFORMACION

La Vocalía ha creado un servicio personalizado y permanente de información para los colegiados y especialmente para los que trabajan en el área. Las consultas se realizarán a través del teléfono. Tiene como objetivo dar una información puntual sobre aquellos temas concernientes a nuestra labor profesional, así como sobre actividades de la Vocalía.

Tel.: 532 34 82

Horario: 9,30/13,30 h. y 17,30/20,00 h.

D.ª PILAR BRAVO FERNANDEZ

## REGLAMENTO GENERAL DE CONDUCTORES

Se ha publicado en el B.O.E. el R.D. 772/1997 de 30 de mayo (B.O.E. n.º 135 de 6 de junio 1997), el Reglamento General de Conductores.

La entrada en vigor será de 20 días a partir de su publicación. Cuando tengamos conocimiento de ello. Se informará debidamente. Este reglamento estará a disposición de todos los colegiados en el Departamento de Documentación del Colegio.

## GRUPOS DE TRABAJO DEL AREA DE PSICOLOGIA Y SEGURIDAD VIAL

Los colegiados interesados en formar parte de grupos específicos de trabajo del área, pueden remitir al Colegio una ficha como la que se adjunta.

Los grupos se formarán en función de las necesidades circunstanciales o del interés de un número significativo de colegiados.

La Vocalía propone inicialmente los siguientes:

Educación Vial, Baremación de equipos psicotécnicos, Estudio de propuestas a la nueva normativa, intervención en licencias de armas. Los temas quedan abiertos a las aportaciones que queráis hacer.

Enviar a:

Vocalía de Psicología del Tráfico y de la Seguridad  
Colegio Oficial de Psicólogos de Madrid  
Cuesta de San Vicente, 4, 5.ª planta  
28008 Madrid.

Nombre y Apellidos .....

.....

N.º colegiado .....

Domicilio .....

.....

Tel.: .....

Centro de Trabajo .....

Grupo de trabajo de su interés .....

.....

## BAREMACION EQUIPOS PSICOTECNICOS

Los psicólogos/as interesados en participar en la revisión de baremos de los equipos psicotécnicos, tanto de la casa LNDETER, como ASDE. Ponerse en contacto con Pilar Bravo Fernández. Teléfono: 532 34 82.

## SECCIÓN DE PSICOLOGÍA JURÍDICA

### SERVICIO DE ASESORIA Y ATENCIÓN DE LA VOCALIA

Este servicio atenderá las demandas de los colegiados interesados en el área de Psicología Jurídica. Las consultas serán atendidas por los miembros de la Sección de Psicología Jurídica del C.O.P.-Madrid. El servicio estará disponible los últimos jueves de cada mes de 16,30 a 19,30 h. en la sede de Cuesta de San Vicente, 4, 5.ª planta, previa petición de cita en el teléfono 541 99 98.

### FORMACION

#### EXPERIENCIAS PROFESIONALES

El objetivo es plantear experiencias profesionales, bien a través de un caso o mediante la presentación de una actuación profesional, permitiendo transmitir dicha experiencia a los colegiados interesados en la temática concreta y abrir un debate sobre la metodología usada y los resultados obtenidos.

Animamos a los compañeros y compañeras de este área a presentar y compartir las experiencias ajustándose, en todo caso, a los requisitos establecidos en esta guía.

#### GRUPOS DE TRABAJO

Los colegiados interesados en formar parte de algunos de los temas propuestos más adelante, deben remitir al C.O.P. el boletín adjunto.

#### GRUPOS DE TRABAJO DE LA SECCION DE PSICOLOGIA JURIDICA

NOMBRE Y APELLIDOS .....

DIRECCION .....

CODIGO POSTAL ..... TELEFONOS ..... FAX .....

PUESTO DE TRABAJO .....

GRUPO AL QUE DESEA INCORPORARSE .....

Remitir a: SECCION DE PSICOLOGIA JURIDICA - Colegio Oficial de Psicólogos de Madrid  
Cuesta de San Vicente, 4, 5.ª planta - 28008 MADRID

#### CENA-COLOQUIO

3 de julio 1997: "VIGILANCIA PENITENCIARIA".

Ponente invitada: Rocío GOMEZ-HERMOSO. Miembro de la Sección de Psicología Jurídica del C.O.P.-M.

La cena-coloquio se celebrará a las 21,00 h. en el Restaurante Duduá (Cuesta de San Vicente, 2). Es necesario, en este último caso, realizar la reserva por escrito en el Dpto. de Formación y abonar la Cena (2.500 ptas.) directamente en el Restaurante.

### BOLETIN DE INSCRIPCION A LA CENA

NOMBRE Y APELLIDOS .....

DIRECCION .....

CODIGO POSTAL ..... TELEFONOS LOCALIZABLES .....

PRECIO DE LA CENA: 2.500 ptas.

NOTA: Sólo se atenderán las reservas previas enviando el boletín de inscripción. El importe de la cena podrá abonarse directamente en el restaurante.

PLAZAS LIMITADAS

# VOCALÍA DE PSICOLOGÍA Y DROGODEPENDENCIAS

## EQUIPO DE ASESORES DE LA VOCALIA

ANGEL POLO, FRANCISCO MONTESERIN, MARISA ESTEVE, ITZIAR IRUARRIZAGA, JUAN LUIS ESTEBAN PAREDES.

## SESIONES DE EXPERIENCIAS EN PSICOLOGIA Y DROGODEPENDENCIAS

Animamos a los compañeros y compañeras de este área a presentar y compartir las experiencias ajustándose, en todo caso, a los requisitos establecidos en esta guía.

## AREA DE FORMACION PERMANENTE PROGRAMA DE FORMACION CONTINUADA

Los grupos de trabajo que se encuentran funcionando desde la última asamblea de la Vocalía son los siguientes:

- Grupo de trabajo sobre Prevención.
- Grupo de trabajo sobre Juego Patológico.
- Grupos de trabajo sobre SIDA.
- Grupo de trabajo sobre Alcoholismo.
- Grupo de trabajo sobre drogas de síntesis.

## CURSO: "ESTRATEGIAS PARA LA PREVENCION DEL CONSUMO DE DROGAS EN JOVENES"

*Organizado por: Colegio Oficial de Psicólogos de Madrid  
Escuela Nacional Sanidad*

*Fechas: 2 y 3 de octubre*

### I. OBJETIVOS

- Ofrecer a los asistentes una panorámica global de la situación actual del consumo entre los jóvenes.
- Dotar a los alumnos de los conocimientos básicos sobre prevención del consumo de sustancias.
- Dotar a los alumnos de conocimientos básicos sobre la detección y la asistencia de problemas de consumo de sustancias.

### II. CONTENIDOS Y PROFESORADO

Capítulo I. Políticas Institucionales de prevención de drogas en jóvenes. Emiliano MARTIN.

Capítulo II. Consecuencias del consumo de sustancias en jóvenes. José CABRERA.

Capítulo III. Prevención: Modelos, Niveles, Poblaciones. Factores de riesgo, factores de protección. Ángel POLO RUIZ.

Capítulo IV. Programas de Prevención. Tipos y ámbitos de aplicación. Alicia ACERO.

Capítulo V. Educación y Promoción de la Salud en los Programas de Prevención. Rosa MUNU-GARREN.

Capítulo VI. Actividades de detección y asistenciales en el consumo de sustancias. Manuela MATELLANES.

### III. HORARIOS

*Mañana: 9,00-14,00 h.*

*Tardes: 16,00-20,00 h.*

Se otorgará diploma acreditativo de asistencia por ambas instituciones organizadoras: Escuela Nacional de Sanidad - Colegio Oficial de Psicólogos.

### LUGAR DE CELEBRACION

Escuela Nacional de Sanidad. Sinesio Delgado, 8.

### INFORMACION - SUSCRIPCIONES

Departamento de Formación del Colegio.

### CUOTAS DE INSCRIPCION

Colegiados: 20.000 ptas.

No Colegiados: 30.000 ptas.

# VOCALÍA DE PSICOLOGÍA DE LA INTERVENCIÓN SOCIAL

## III PLAN DE FORMACION SUPERIOR EN SERVICIOS SOCIALES COP-INSERSO 1997-1998. INFORMACION PRELIMINAR

Septiembre 1997-Diciembre 998

### 1. PRESENTACION

Dentro de las líneas de trabajo del Colegio Oficial de Psicólogos de Madrid, se encuentra la de ofrecer una formación que permita el reciclaje y continua actualización de los profesionales. Igualmente se persigue que los certificados emitidos por el Colegio cuenten con el máximo prestigio social y administrativo, de cara a su reconocimiento en todo tipo de pruebas para el acceso o promoción laboral.

Por este motivo a través de la Vocalía de Psicología de la Intervención Social se han venido promoviendo Convenios de Colaboración con el Instituto Nacional de Servicios Sociales (INSERSO), del Ministerio de Trabajo y Asuntos Sociales, mediante los cuales se ha puesto en marcha un Plan de Formación Superior en Servicios Sociales.

En espera de la confirmación final y firma de la renovación del Convenio de colaboración entre el C.O.P. y el INSERSO, existe un pre-acuerdo para la realización conjunta de la tercera edición del PLAN DE FORMACION SUPERIOR EN SERVICIOS SOCIALES.

La pertinencia de este Plan viene avalada por recientes estudios en los que se manifiesta que en los últimos años, una de las áreas de mayor expansión de la profesión es, precisamente, la de Intervención Social. Este crecimiento es de esperar que continúe en los próximos años, sea en el sector público o privado.

### 2. CARACTERISTICAS GENERALES DEL PLAN DE FORMACION

Como en anteriores ocasiones, y reforzando aquellos aspectos que se han venido valorando como más positivos, el Plan tiene las siguientes características:

\* UNA ESTRUCTURA MODULAR que permite que el alumno/a se forme su propio itinerario

formativo, en función de sus expectativas y diseño curricular propio, según las opciones elegidas se puede acceder a cursar:

- Módulos sueltos de forma independiente.
- Una serie de módulos obligatorios y otros optativos para acceder a las certificaciones de Formación Básica, o de Diploma Técnico Superior en Servicios Sociales en el área temática elegida.

\* FORMACION TEORICO-PRACTICA, contando para ello con relevantes profesionales del mundo académico y de la intervención aplicada de toda la geografía nacional, así como por el desarrollo de determinadas clases en los propios centros de trabajo.

\* TUTORIAS Y ATENCION INDIVIDUAL. Todos los alumnos/as cuentan con una atención individual y horarios de tutorías por parte de la Dirección y Coordinadores de áreas temáticas.

\* SERVICIO DE DOCUMENTACION. Además de la extensa y actualizada documentación que se entrega en cada módulo formativo, los alumnos/as del Plan tienen acceso al servicio de documentación del C.O.P., que cuenta con amplias referencias bibliográficas especializadas.

\* PRECIO. Al contar con una subvención del INSERSO, todos los alumnos/as reciben con una beca parcial, repercutida en el precio de las matrículas, que se encuentran por debajo del coste habitual.

\* CERTIFICACIONES. Las certificaciones de la formación realizada se hace conjuntamente por parte de ambas instituciones, consiguiendo así el máximo reconocimiento al ser el INSERSO un organismo de ámbito nacional.

### 3. ESTRUCTURA DEL PLAN DE FORMACION

Como en anteriores ediciones, el diseño modular del Plan de Formación se estructura en áreas temáticas y módulos troncales:

- Módulos troncales: un total de cinco con contenidos básicos y fundamentales de la Intervención Social. Su realización es obligatoria para las personas que quieran acceder a la certificación más elevada: DIPLOMA TECNICO SUPERIOR EN SERVICIOS SOCIALES.

• Cinco módulos por cada una de las siguientes áreas temáticas de intervención:

1. TERCERA EDAD
2. MINUSVALIDOS
3. INMIGRANTES Y REFUGIADOS
4. DIRECCION, GESTION Y ORGANIZACION DE CENTROS Y PROGRAMAS DE SERVICIOS SOCIALES

#### 5. METODOLOGIAS, TECNICAS Y ESTRATEGIAS DE INTERVENCION SOCIAL

Los módulos formativos tendrán una duración de 20 horas (2 créditos), con objeto de facilitar el diseño curricular del alumno/a, por lo que estamos hablando de un total de TREINTA CURSOS para desarrollar 600 horas formativas. En el siguiente cuadro puede verse el resumen de la estructura del Plan:

|  | Créditos | Horas Formativas del Plan | Módulos |
|--|----------|---------------------------|---------|
| - Formación troncal común a todos los alumnos que accedan al Diploma Técnico Superior. | DIEZ     | 100                       | CINCO   |
| - Areas de especialización en:   |          |                           |         |
| 1. Tercera Edad.   | DIEZ     | 100                       | CINCO   |
| 2. Minusválidos.   | DIEZ     | 100                       | CINCO   |
| 3. Refugiados e Inmigrantes.   | DIEZ     | 100                       | CINCO   |
| 4. Dirección, Gestión y Organización de Centros y Programas de Servicios Sociales.     | DIEZ     | 100                       | CINCO   |
| 5. Metodologías, técnicas y estrategias de Intervención Social.                        | DIEZ     | 100                       | CINCO   |
| TOTAL  | SESENTA  | 600                       | TREINTA |

#### 4. OPCIONES CURRICULARES

El diseño del Plan permite obtener los siguientes tipos de certificados.

- \* Asistencia a módulo/s.
- \* Certificado de formación básica en alguna de las cinco áreas temáticas.

\* DIPLOMA TECNICO SUPERIOR EN SERVICIOS SOCIALES con especialización en el área temática elegida.

Los requisitos para cada uno de los certificados son los siguientes:

| DENOMINACION CERTIFICADO  | REQUISITOS E ITINERARIOS FORMATIVOS PARA SU OBTENCION  |
|---|--|
| * Certificado de <i>asistencia al Módulo</i> .  | Asistir con regularidad a los módulos objeto de certificación.   |
| * Certificado de <i>FORMACION BASICA</i> en alguna de las cinco áreas temáticas.        | Cursar catorce créditos repartidos de la siguiente forma:<br>- Los diez del área elegida.<br>- Cuatro a elegir entre las áreas 4. <sup>a</sup> y 5. <sup>a</sup> para los alumnos que realicen las áreas 1. <sup>a</sup> , 2. <sup>a</sup> , o 3. <sup>a</sup> , o entre estas áreas para los que realicen la 4. <sup>a</sup> y 5. <sup>a</sup> .  |
| DIPLOMA TECNICO SUPERIOR EN SERVICIOS SOCIALES, con especialización en el área elegida. | El alumno/a deberá realizar 300 horas repartidas de la siguiente forma:<br>* Los diez créditos troncales.<br>* Los diez créditos del área elegida.<br>* Para las áreas 1. <sup>a</sup> , 2. <sup>a</sup> , 3. <sup>a</sup> y 4. <sup>a</sup> los diez créditos restantes pueden distribuirse de la siguiente forma.<br>- De dos a cuatro créditos a elegir entre los módulos de las cuatro primeras áreas.<br>- De seis a ocho créditos del área 5. <sup>a</sup> .<br>* Para el área 5. <sup>a</sup> los últimos créditos pueden distribuirse de la siguiente forma:<br>- De seis a ocho créditos entre los primeros módulos de las áreas 1. <sup>a</sup> , 2. <sup>a</sup> , 3. <sup>a</sup> y 4. <sup>a</sup> .<br>- De dos a cuatro créditos entre los restantes módulos.<br>- Realizan una Memoria de Diplomatura, equivalente a 4 créditos, que contará con el asesoramiento del profesional que elija el alumno/a. |

En próximas Guías se publicará información extensa sobre el desarrollo del III PLAN DE FORMACIÓN SUPERIOR. Todos los interesados en recibir información personal en su domicilio pueden enviar el Boletín adjunto por teléfono, correo o fax al Dpto. de Formación:

**III PLAN DE FORMACION SUPERIOR EN SERVICIOS SOCIALES  
SOLICITUD DE INFORMACION**

NOMBRE Y APELLIDOS: .....  
 DIRECCION: .....  
 CP: ..... CIUDAD: .....  
 N.º COLEGIADO (SI PROCEDE): .....  
 TELEFONO: ..... FAX: .....

**INFORMACION**

DEPARTAMENTO DE FORMACION DEL C.O.P.-M

CUESTA DE SAN VICENTE, 4, 5.ª Planta - 28008 MADRID - TELS.: 541 99 99/8 - FAX: 547 22 84

**SESIONES DE EXPERIENCIAS EN PSICOLOGIA DE LA INTERVENCION SOCIAL**

Animamos a los/las compañeros/as del área a presentar y compartir las experiencias ajustándose a los requisitos y formato que aparecen en esta guía.

**GRUPO DE TRABAJO DE COOPERACION PARA EL DESARROLLO**

Este grupo se reunirá los primeros miércoles de cada mes a las 19,30 h., en los locales de Cuesta de San Vicente, 4, 5.ª planta. Todos los interesados podéis acudir el día señalado.

**BASES Y REQUISITOS PARA LA PRESENTACIÓN DE EXPERIENCIAS**

1. Las exposiciones deberán versar sobre trabajos realizados por psicólogos/as colegiados del área de educación, jurídica, drogodependencias, deporte o seguridad vial, o bien en los que hayan participado psicólogos/as colegiados de forma relevante en ese campo de intervención.
2. El/la candidato/a presentará a la Vocalía el proyecto de experiencia según la Hoja de Proyecto que se adjunta.
3. El/la autor/a cuyo proyecto haya sido aceptado, enviará por escrito el texto completo de la exposición (entre 7 folios mínimo y 20 folios máximo, preferiblemente en DIN A-4) como mínimo con dos semanas de antelación a la fecha prevista para su exposición. Este texto quedará a disposición del C.O.P. para su fondo documental y su posible difusión posterior (en cuyo caso se conservaría siempre la autoría).
4. En este texto completo debe figurar –a título orientativo–:
  - Portada con título, indicación de autores y referencia profesional.
  - Fundamentación teórica, descripción de la experiencia, valoración de la misma y puntos a debatir.
  - Bibliografía (normas de la APA) relacionada con el tema señalado especialmente aquellas publicaciones realizadas por psicólogos españoles en el mismo campo de trabajo o en áreas cercanas.
5. El Colegio hará la oportuna publicidad de la sesión, con nombre del autor/a y título de la experiencia, en los medios utilizados para hacer la convocatoria a los colegiados/as.
6. Durante la sesión, el/la autor/a expondrá durante 45 minutos aproximadamente el trabajo realizado y participará en el coloquio posterior.
7. Para la aprobación de los proyectos presentados se valorará la experiencia profesional del autor/a, la actualidad del trabajo realizado y la relevancia y pertinencia del mismo. Serán prioritarias –pero no exclusivas– aquellas experiencias que conecten con temas actuales del área o que abran nuevas vías de aplicación en algún terreno ya consolidado.
8. Excepcionalmente, la Vocalía puede convocar al autor/a que hayan presentado proyectos, para solicitar alguna aclaración sobre aspectos

de la misma que no quedaran suficientemente explicitados.

9. La aceptación o rechazo de las propuestas estará a cargo de la Vocalía, que contará con un grupo de asesores/as formado por colegiados/as profesionalmente competentes.

10. El Colegio Oficial de Psicólogos abonará la cantidad de 25.000 ptas. por experiencia aprobada y presentada.

11. Los autores de las experiencias aceptadas se comprometen a ceder los derechos de éstas para publicarse en las revistas que edita el Cole-

gio, así como adaptar el texto a los requisitos de publicación de dichas publicaciones.

12. Para cualquier aspecto relacionado con esta convocatoria, así como para el envío de Proyectos y Textos Completos, rogamos se envíen a la siguiente dirección:

REFERENCIA: EXPERIENCIAS  
Dpto. de Formación  
Col. Oficial de Psicólogos de Madrid  
Cuesta de San Vicente, 4, 5.<sup>a</sup>  
28008 Madrid

## PROYECTO DE EXPOSICION DE EXPERIENCIAS

(Enviar el proyecto cumplimentando los siguientes datos)

AREA (Marcar con una cruz):

- VOCALIA DE PSICOLOGIA JURIDICA
- VOCALIA DE PSICOLOGIA Y DROGODEPENDENCIAS
- VOCALIA DE PSICOLOGIA DEL DEPORTE
- VOCALIA DE PSICOLOGIA DEL TRAFICO Y SEGURIDAD
- VOCALIA DE PSICOLOGIA DE LA INTERVENCION SOCIAL
- VOCALIA DE PSICOLOGIA EDUCATIVA
- VOCALIA DE PSICOLOGIA DEL TRABAJO Y DE LAS ORGANIZACIONES

TITULO

DATOS PREVIOS

- Realizada o llevada a cabo en (señalar la Institución y la localidad)
- Fecha (indicar fecha de término)
- Duración (en meses y años)
- Tipo de experiencia
  - Implantación de programa
  - Desarrollo de instrumentos
  - Investigación
  - Otros
- Ambito o sector principal de aplicación.
- ¿Estaba encuadrada en algún programa? (en caso afirmativo señalar cuál)
- ¿Generó algún tipo de publicación? (en caso afirmativo referenciarla)
- ¿Se realizó con algún tipo de ayuda o subvención? (en caso afirmativo indicar de quién)

AUTOR/A (ES/AS)¹

- Nombre ..... N.º Col. ....
- Breve currículum profesional .....

RESUMEN DE LA EXPERIENCIA

DESTINATARIOS/AS INTERESADOS/AS (indicar, a su juicio, a qué tipo de psicólogos/as les interesaría la experiencia, independientemente de la convocatoria que se hiciere)

DIRECCION Y TELEFONO DE UNA AUTORA

Por favor, enviar a: REF.: EXPERIENCIAS

Colegio Oficial de Psicólogos de Madrid  
Cuesta de San Vicente, 4, 5.<sup>a</sup>  
28008 Madrid

# BASES Y REQUISITOS PARA LA PRESENTACIÓN DE SESIONES CLÍNICAS

- Las exposiciones deben versar sobre casos abordados por psicólogos colegiados, o bien en los que hayan participado psicólogos colegiados de modo relevante.
- El candidato presentará al Colegio Oficial de Psicólogos el proyecto de sesión clínica (según modelo que se adjunta). La exposición tendrá lugar —al menos— un mes después de la presentación de la propuesta.
- El autor, cuyo proyecto haya sido aceptado, enviará por escrito el texto completo de la exposición (mínimo 5 folios y máximo 15 folios, excluyendo la bibliografía) como mínimo con una semana de antelación a la fecha prevista. *Este texto quedará a disposición del Colegio Oficial de Psicólogos para su posible difusión posterior.*
- En el texto escrito deben figurar los elementos principales que hayan servido a la hora de valorar el caso, fundamentación teórica, puntos a debatir y bibliografía relacionada con el tema, según el modelo que se podrá recoger en la sede de la Delegación de Madrid del C.O.P.
- El autor expondrá durante 45 minutos aproximadamente el caso objeto de análisis y participará en el coloquio posterior.
- El Colegio Oficial de Psicólogos abonará la cantidad de 25.000 ptas. por sesión clínica.
- La aceptación o rechazo de las propuestas estará a cargo de la Junta Rectora de la Delegación de Madrid del C.O.P., que contará con un grupo de asesores formado por colegiados profesionalmente competentes y representativos de las diferentes orientaciones teóricas.

## SESIONES CLINICAS

(Remitir una ficha cumplimentando los siguientes datos)

Título .....

Caso abordado .....

¿Qué se va a mostrar en la sesión clínica? (Una sesión, una síntesis de tratamiento, etcétera) .....

### RESUMEN DEL CASO

Motivo de consulta .....

Procedimiento de evaluación y diagnóstico .....

Historia clínica (síntesis) .....

Modelo teórico y técnicas empleadas en la intervención terapéutica .....

.....

Dentro del modelo teórico del terapeuta ¿cuál es el aspecto que ilustra el caso? .....

.....

### BIBLIOGRAFIA DE REFERENCIA

AUTOR O AUTORES (Currículum)



# 5

## DISPOSICIONES DE INTERÉS: B.O.E. Y B.O.C.A.M.

### OFERTAS DE EMPLEO PÚBLICO

#### **BOLETIN OFICIAL DEL ESTADO DE 29 ABRIL 1997**

RESOLUCION de 3 de marzo de 1997, del Ayuntamiento de Valdemoro (Madrid), por la que se anuncia la oferta de empleo público para 1997. Una plaza de psicólogo.

RESOLUCION de 14 de marzo de 1997, del Ayuntamiento de Avila, por la que se anuncia la oferta de empleo público para 1997. Una plaza de psicólogo.

#### **BOLETIN OFICIAL DEL ESTADO DE 30 ABRIL 1997**

RESOLUCION de 12 de febrero de 1997, del Ayuntamiento de Melilla, por la que se anuncia la oferta de empleo público para 1997. Una plaza de Psicólogo.

#### **BOLETIN OFICIAL DEL ESTADO DE 8 MAYO 1997**

RESOLUCION de 21 de abril de 1997, del Ayuntamiento de Huelva, por la que se anuncia la oferta de empleo público para 1996. Siete plazas de psicólogo.

#### **BOLETIN OFICIAL DEL ESTADO DE 9 MAYO 1997**

RESOLUCION de 22 de enero de 1997, de la Diputación Provincial de Toledo, por la que se anuncia la oferta de empleo público para 1997. Una plaza de Psicólogo.

#### **BOLETIN OFICIAL DEL ESTADO DE 30 MAYO 1997**

RESOLUCION de 24 de marzo de 1997, de la Mancomunidad de Servicios Sociales del Mar Menor, San Javier (Murcia), por la que se anuncia la oferta de empleo público para 1997. Una plaza de psicólogo.

# ANUARIO DE PSICOLOGIA JURIDICA 1996

YA ESTA A LA  
VENTA EL NUEVO ANUARIO

## PROLOGO

### I. "IN MEMORIAM"

- Una posición ética (Reflexiones a propósito del asesinato de Francisco Javier Gómez Elósegui, psicólogo del Centro Penitenciario de San Sebastián)".

### II. ESTUDIOS

- Evaluando el testimonio de menores testigos y víctimas de abuso sexual.
- Asistencia a las víctimas del delito. Una experiencia en el seno de la policía local.
- Estudio de las secuelas postraumáticas en niños objeto de agresiones sexuales denunciadas.
- Desviación, delito y censura social. César de Beccaria y los cambios en la justicia penal.
- La violencia juvenil en los centros de reforma de menores.
- Adolescentes y jóvenes en situación de conflicto social. Una reflexión sobre las respuestas adultas, incluido el Sistema Penal.
- Aprendiendo a convivir.
- Una respuesta a la problemática VIH-SIDA desde el medio penitenciario.
- La realización de intervenciones psicosociales relacionadas con las sanciones comunitarias.
- La intervención psicosocial en la Comunidad de Madrid, ante el maltrato/abandono infantil.

### III. EFEMERIDES

- 1996: El Regreso del Jurado a las salas de justicia españolas.

### IV. ENTREVISTA

- Angel Yuste, Director General de Instituciones Penitenciarias.

### V. CRITICA DE LIBROS

- Schmoller, Kurt (Compilador), Festschrift für Otto Triffert zum 65. Geburtstag.

1 NUMERO AL AÑO - SUSCRIPCIONES: 541 70 09

COLEGIADOS: 2.300 PTAS. - NO COLEGIADOS: 3.300 PTAS. - (IVA INCLUIDO)

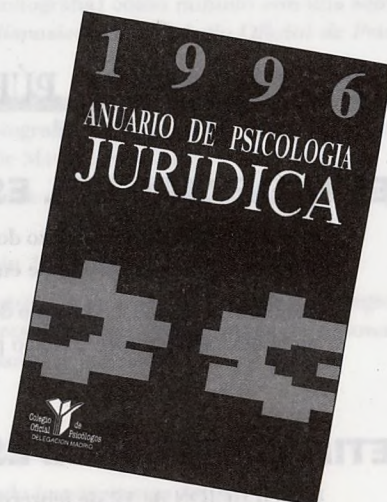

# 6

## CURSOS, REUNIONES, CONGRESOS, PREMIOS Y BECAS CONVOCADAS POR OTRAS ENTIDADES

### CURSOS

**ADVERTENCIA: EL COLEGIO OFICIAL DE PSICOLOGOS DE MADRID NO ASUME EN PRINCIPIO –SALVO EN LOS CASOS EN QUE SEA EL ORGANIZADOR–, NI EL CONTENIDO NI LA METODOLOGIA DE LOS CURSOS QUE SE INCLUYEN EN LA “GUIA”.**

### **NORMAS OBLIGATORIAS PARA LA PUBLICACION DE CURSOS EN LA “GUIA DEL PSICOLOGO”**

- a) La fecha límite para la recepción del curso es el día 2 del mes anterior a la publicación de la guía.
- b) Los profesores pueden ser:
  - Psicólogos colegiados, por lo que deberán adjuntar la fotocopia del carnet de colegiado.
  - Miembros de instituciones u organismos con prestigio y competencia reconocida.
- c) Deberán enviar exclusivamente una ficha escueta con los siguientes datos:
  - *Clasificación del curso* (clínica, trabajo, intervención social, drogodependencias, se-

- guridad vial, jurídica, educativa, deportes, otros.
- *Mes de la guía en la que se desea publicar el curso.*
- *Título curso. Fecha. Ciudad. Organización. Profesores* (nombre y apellidos). *Precio. Información* (dirección y teléfono).

d) En cada número de la Guía se publicarán un máximo de dos cursos por institución o centro docente.

e) Los anuncios se incluirán en un sólo número de la Guía y excepcionalmente, en el caso de que los cursos duren más de un mes, en dos números.

f) Los cursos organizados fuera del área de Madrid deberán cumplir todos los requisitos y además incluir el sello oficial de la Delegación que le corresponda.

Los cursos que no cumplan alguna de estas condiciones, no podrán ser publicados en la Guía del Psicólogo.

Debido al elevado número de cursos que recibimos y para desarrollar un mayor control, esperamos entendamos esta postura, que sin duda facilitará el buen funcionamiento de esta sección.

Se anima a los colegiados que asistan a estos cursos que pongan en conocimiento del colegio cualquier irregularidad que pudieran observar en ellos.

El Colegio se reserva el derecho último de publicación de cualquier curso en la “Guía del Psicólogo”, independientemente del hecho de que cumplan los requisitos prescritos en las normas de publicación.

**CLINICA****CURSO PRACTICO DE RELAJACION**

Fecha: Julio 1997  
 Ciudad: Madrid  
 Organiza: Alcántara Psicología y Logopedia  
 Profesores: M. D. Sánchez-Villacañas  
 Precio: 15.000 ptas. (estudiantes hasta 5.º 12.000 ptas.)  
 Información: Alcántara, 67, 2.º B. Tels.: 401 55 70 y 742 25 43

**ALEGATO A FAVOR DE LA RESISTENCIA**

Fecha: 4 julio 1997  
 Ciudad: Madrid  
 Organiza: APICE  
 Profesores: Libertad Berkowicz  
 Precio: Entrada libre  
 Información: Orellana, 3, 4.º A. Tel.: 308 59 34

**EL TRABAJO EN PSICOTERAPIA GRUPAL Y GRUPOS DE REFLEXION**

Fecha: 29 septiembre - 1 octubre 1997  
 Ciudad: Madrid  
 Organiza: ASIPSI  
 Profesores: Teresa González Arcellus  
 Precio: 13.000 ptas.  
 Información: Nieremberg, 25, bajo A. Teléfono: 416 62 87

**CURSO DE TERAPIA SEXUAL Y DE PAREJA**

Fecha: Octubre 1997 - Junio 2000  
 Ciudad: Madrid  
 Organiza: Asociación Española de Sexología Clínica  
 Profesores: Díaz, J.; Abreu, V. y col.  
 Precio: Matrícula: 8.000 ptas.; mensualidad: 15.000 ptas.  
 Información: Santa Cruz de Marcenado, 12, 1.º 5. Tel./Fax: 448 93 27

**ABUSOS SEXUALES E INCESTO**

Fecha: Octubre 1997 - Junio 1998  
 Ciudad: Madrid  
 Organiza: Asociación Española de Sexología Clínica  
 Profesores: Díaz, J.; Miguel, Mercedes  
 Precio: Matrícula: 8.000 ptas.; mensualidad: 15.000 ptas.  
 Información: Santa Cruz de Marcenado, 12, 1.º 5. Tel./Fax: 448 93 27

**CURSO DE FORMACION EN TERAPIA FAMILIAR SISTEMICA (NIVELES I, II Y III)**

Fecha: Octubre 1997 - Junio 1998  
 Ciudad: Madrid

Organiza: ATENEA  
 Profesores: Baer, S.; Henche, I.; Liñán, A.; Ubrí, D.  
 Precio: Matrícula: 5.000 ptas.; Mensualidad: 10.000 ptas.  
 Información: Dr. Esquerdo, 57, 4.º C. Tel./fax: 574 15 87

**PSICODIAGNOSTICO CLINICO**

Fecha: Octubre 1997  
 Ciudad: Madrid  
 Organiza: Centro de Diagnóstico y Psicoterapia KENOS  
 Profesores: José M. Paris; Carmen Sánchez Gómez  
 Precio: Matrícula: 5.000 ptas.; mensualidad: 10.000 ptas.  
 Información: General Pardiñas, 108, 5.º F. Tel.: 563 41 20

**CICLO DE FORMACION EN PSICOTERAPIA PSICOANALITICA Y PSICOANALISIS**

Fecha: Octubre 1997 - Junio 1998  
 Ciudad: Madrid  
 Organiza: Centro de Estudios y Aplicación del Psicoanálisis  
 Profesores: Gutiérrez, R.; Lobo, J. L.; Rodríguez, I.; Valero, M.; De Dios, E.  
 Precio: Mensualidad: 22.000 ptas.  
 Información: José Ortega y Gasset, 11, 2.º dcha. Tel./fax: 435 58 89

**MASTER ANUAL EN TERAPIA COGNITIVO - CONDUCTUAL (UN AÑO)**

Fecha: Octubre 1997 - Junio 1998  
 Ciudad: Madrid  
 Organiza: Centro de Psicología Bertrand Russell  
 Profesores: Francisco Bas Ramallo; Verania Andrés Navia y otros colaboradores  
 Precio: Matrícula: 25.000 ptas.; mensualidad: 40.000 ptas. (más IVA)  
 Información: Marqués de Urquijo, 10, 1.º centro. Tel./fax: 548 15 77

**MASTER EN TERAPIA COGNITIVO - CONDUCTUAL (DOS AÑOS)**

Fecha: Octubre 1997 - Junio 1999  
 Ciudad: Madrid  
 Organiza: Centro de Psicología Bertrand Russell  
 Profesores: Francisco Bas Ramallo; Verania Andrés Navia y otros profesores invitados  
 Precio: Matrícula: 25.000 ptas.; mensualidad: 38.000 ptas. (más IVA)  
 Información: Marqués de Urquijo, 10, 1.º centro. Tel./fax: 548 15 77

### MASTER EN PSICOLOGIA CLINICA

Fecha: 20 octubre - junio 1999  
 Ciudad: Madrid  
 Organiza: Centro ELLIS  
 Profesores: Enrique la Hoz; Luz Rodríguez  
 Precio: Matrícula: 20.000 ptas.; precio total los 2 años: 450.000 ptas.  
 Información: Virgen de los Peligros, 8, 3.º izda.  
 Tels.: 521 98 33 y 522 50 15

### TRATAMIENTO COGNITIVO CONDUCTUAL DE LA AGRESIVIDAD

Fecha: 17 julio - 31 julio 1997  
 Ciudad: Madrid  
 Organiza: Centro ELLIS  
 Profesores: Enrique la Hoz  
 Precio: Matrícula: 5.000 ptas.; precio curso: 12.000 ptas.  
 Información: Virgen de los Peligros, 8, 3.º izda.  
 Tels.: 521 98 33 y 522 50 15

### CURSO DE FORMACION EN PSICOANALISIS

Fecha: Octubre 1997  
 Ciudad: Madrid  
 Organiza: Centro Psicoanalítico de Madrid  
 Profesores: Coord.: Ana Gutiérrez  
 Precio: Mensualidad: 24.000 ptas.  
 Información: Mejía Lequerica, 18, 2.º A. Tel.: 448 08 74

### MASTER: INTERVENCION CONDUCTUAL EN CLINICA

Fecha: 16 octubre 1997 - 18 febrero 1999  
 Ciudad: Madrid  
 Organiza: CPC. Centro de Psicología Comportamental  
 Profesores: Dir.: Enrique Cervantes V.; Vicente Prieto C.  
 Precio: Matrícula: 35.000 ptas.; curso: 560.000 ptas.  
 Información: José Abascal, 19, 1.º dcha. Tels.: 441 16 60 y 442 87 17

### INTRODUCCION AL MODELO DE PSICOLOGIA, HUMANISTA, CENTRADA EN LA PERSONA, DE C.R. ROGERS

Fecha: 11-12 julio 1997  
 Ciudad: Madrid  
 Organiza: CSR. Gabinete Psicológico de Formación y Terapia  
 Profesores: M.ª Carmen Sáez del Río  
 Precio: 15.000 ptas.  
 Información: Tel.: 772 78 33

### EL MODELO DE PSICOLOGIA SOCIAL Y MODIFICACION DE CONDUCTA, ANALISIS TRANSACCIONAL

Fecha: 4 y 5 julio 1997  
 Ciudad: Madrid  
 Organiza: CSR. Gabinete Psicológico de Formación y Terapia  
 Profesores: M.ª Carmen Sáez del Río  
 Precio: 15.000 ptas.  
 Información: Tel.: 772 78 33

### SEMINARIO PRACTICO INTRODUCTORIO A LA CLINICA PSICOANALITICA (SEMINARIO INTENSIVO DE VERANO)

Fecha: 12-14 julio 1997  
 Ciudad: Madrid  
 Organiza: EEPP - Escuela Española de Psicoterapia y Psicoanálisis  
 Profesores: Carmen Atance y Juan Pundik  
 Precio: Matrícula: 38.000 ptas. hasta el 4 de julio  
 Información: Tel.: 388 61 19

### MASTER EN CLINICA PSICOANALITICA

Fecha: Octubre 1997 - Julio 2000  
 Ciudad: Madrid  
 Organiza: EEPP - Escuela Española de Psicoterapia y Psicoanálisis  
 Profesores: Carmen Atance y Juan Pundik  
 Precio: Mensualidad: 14.000 ptas.  
 Información: Tel.: 388 61 19

### MASTER EN PSICOLOGIA CLINICA Y DE LA SALUD

Fecha: Octubre 1997 - Junio 1998  
 Ciudad: Madrid  
 Organiza: CINTECO  
 Profesores: Dir.: Raquel Scigliano Herbón  
 Precio: Matrícula: 60.000 ptas.; mensualidad: 40.000 ptas.  
 Información: Núñez Morgado, 3, 4.º A. Teléfono: 733 28 20

### ESPECIALISTA UNIVERSITARIO EN PSICODIAGNOSTICO Y TRATAMIENTO. PSICOTERAPIA PSICOANALITICA

Fecha: Octubre 1997 - Junio 2000  
 Ciudad: Madrid  
 Organiza: EPNA. Escuela de Psicología Clínica de Niños, Adolescentes y Adultos y Univ. Pontificia Comillas  
 Profesores: Dir.: Norma Ferro Pérez  
 Precio: Mensualidad: 15.000 ptas.  
 Información: Atocha, 20, 1.º izda. Tel.: 369 16 05.  
 Fax: 429 13 14 (tardes)

**MASTER EN PSICOLOGIA CLINICA,  
TEORICO-PRACTICO (PRACTICAS EN  
CENTROS SOCIO-SANITARIOS  
CONCERTADOS)**

Fecha: Octubre 1997 - Junio 1999  
Ciudad: Madrid  
Organiza: Escuela de Psicología Mirasierra  
Profesores: Cabanas, P.; González, M.; Herce, J. M.; Sánchez, E.; Szurek, S. E.  
Precio: Mensualidad: 32.000 ptas.  
Información: Génova, 7, 3.º. Tel.: 319 70 36

**EXPERTO EN PSICOGERIATRIA  
(PRACTICAS EN CENTROS  
SOCIO-SANITARIOS CONCERTADOS)**

Fecha: Octubre 1997 - Junio 1998  
Ciudad: Madrid  
Organiza: Escuela de Psicología Mirasierra  
Profesores: González, M.; Herce, J. M.; Fernández, A. I.; Szurek, S.  
Precio: Mensualidad: 12.000 ptas.  
Información: Génova, 7, 3.º. Tel.: 319 70 36

**CURSO DE MASAJE PSICOCORPORAL**

Fecha: Julio - Septiembre 1997  
Ciudad: Madrid  
Organiza: Escuela de Técnicas Psicocorporales  
Profesores: F. Cases  
Precio: 6.000 ptas. fin de semana  
Información: Mota del Cuervo, 4. Tels.: 759 02 80 y 907 99 28 38

**CURSO DE TEORIA PSICOANALITICA**

Fecha: Octubre 1997 - Julio 1998  
Ciudad: Madrid  
Organiza: Escuela Freudiana de Psicoanálisis y Psicoterapia de Madrid  
Profesores: A. Bover López  
Precio: Mensualidad: 11.000 ptas.  
Información: Embajadores, 168, 2.º D. Teléfono: 473 88 07

**CURSO DE TECNICA PSICOANALITICA**

Fecha: Octubre 1997 - Julio 1998  
Ciudad: Madrid  
Organiza: Escuela Freudiana de Psicoanálisis y Psicoterapia de Madrid  
Profesores: A. Bover López  
Precio: Mensualidad: 11.000 ptas.  
Información: Embajadores, 168, 2.º D. Teléfono: 473 88 07

**CURSO DE TECNICAS DE INTERVENCION  
CON ANALISIS TRANSACCIONAL**

Fecha: 18-22 julio 1997  
Ciudad: Madrid

Organiza: Gabinete de Psicología y Análisis Transaccional  
Profesores: Francisco Massó Cantarero  
Precio: 30.000 ptas.  
Información: Alejandro González, 5, bajo. Tel.: 725 79 93

**PREVENCION E INTERVENCION EN  
PROBLEMAS DE LA CONDUCTA  
ALIMENTARIA**

Fecha: Julio 1997  
Ciudad: Madrid  
Organiza: GOAP. Grupo de Orientación y Aplicaciones Psicológicas  
Profesores: Estela Peláez; Mercedes López  
Precio: 20.000 ptas.  
Información: Velázquez, 124, 5 º izda. Teléfonos: 859 06 48 (mañanas) y 564 27 45 (tardes)

**SALUD Y MUJER: SEXUALIDAD, CANCER  
GINECOLOGICO Y DE MAMA;  
MENOPAUSIA**

Fecha: Julio 1997  
Ciudad: Madrid  
Organiza: GOAP. Grupo de Orientación y Aplicaciones Psicológicas  
Profesores: Estela Peláez; Mercedes López  
Precio: 20.000 ptas.  
Información: Velázquez, 124, 5 º izda. Teléfonos: 859 06 48 (mañanas) y 564 27 45 (tardes)

**MASTER EN CLINICA Y SALUD  
(MODIFICACION DE CONDUCTA):  
ADULTOS E INFANTIL - ADOLESCENTES**

Fecha: Octubre 1997 - Junio 1999  
Ciudad: Oviedo; Salamanca  
Organiza: Grupo CETCO  
Profesores: Dir.: Carlos Alonso  
Precio: Semanal y fin de semana: Matrícula 14.400 ptas. (20% descuento a colegiados). Distancia: Mensualidad: 25.000 ptas.  
Información: Fray Ceferino, 31, 2.º izda. 33001 Oviedo. Tel.: (98) 511 14 09

**ESPECIALIZACION EN MODIFICACION DE  
CONDUCTA: CLINICA Y SALUD: ADULTOS  
E INFANTIL - ADOLESCENTES**

Fecha: Octubre 1997 - Junio 1998  
Ciudad: Oviedo; Salamanca  
Organiza: Grupo CETCO  
Profesores: Dir.: Carlos Alonso  
Precio: Semanal y fin de semana: Matrícula 14.400 ptas. (20% descuento a colegiados). Distancia: Mensualidad: 25.000 ptas.  
Información: Fray Ceferino, 31, 2 º izda. 33001 Oviedo. Tels.: (98) 511 14 09

---

**CURSO DE FORMACION EN TECNICAS DE GRUPO EN LA INTERVENCION SOCIAL**

---

Fecha: Octubre 1997 - Junio 1998  
Ciudad: Madrid  
Organiza: Grupo de Estudios de Psicodrama de Madrid  
Profesores: Pablo Alvarez Valcarce  
Precio: Mensualidad: 18.000 ptas./mes  
Información: Tels.: 415 66 75 y 519 19 66

---

**CURSO DE FORMACION EN PSICODRAMA Y PSICOTERAPIA DE GRUPO**

---

Fecha: Octubre 1997 - Junio 1998  
Ciudad: Madrid  
Organiza: Grupo de Estudios de Psicodrama de Madrid  
Profesores: Pablo Alvarez Valcarce  
Precio: Mensualidad: 18.000 ptas./mes  
Información: Tels.: 415 66 75 y 519 19 66

---

**SEMINARIO MONOGRAFICO PSICOPATOLOGIA ANALITICO VINCULAR**

---

Fecha: Octubre 1997 - Junio 1998  
Ciudad: Madrid  
Organiza: Grupo QUIPU de Psicoterapia S.C.L.  
Profesores: Nicolás Caparrós Sánchez  
Precio: Mensualidad: 10.500 ptas.  
Información: Príncipe de Vergara, 35, bajo dcha.  
Tels: 577 60 39/40/41

---

**ESTUDIO DE PSICOANALISIS (ANALISIS DE LA OBRA DE FREUD)**

---

Fecha: Octubre 1997 - Junio 1998  
Ciudad: Madrid  
Organiza: Grupo QUIPU de Psicoterapia S.C.L.  
Profesores: Antonio García de la Hoz  
Precio: Mensualidad: 10.500 ptas.  
Información: Príncipe de Vergara, 35, bajo dcha.  
Tels.: 577 60 39/40/41

---

**PROGRAMA DE ESPECIALIZACION EN PSICOLOGIA DEL COMPORTAMIENTO APLICADA A LA INFANCIA Y ADOLESCENCIA**

---

Fecha: Octubre 1997 - Julio 1998  
Ciudad: Madrid  
Organiza: INDEC. Instituto de Desarrollo de la Conducta  
Profesores: Alicia Cava Preciado  
Precio: Matrícula: 15.000 ptas.; Mensualidad: 19.000 ptas.  
Información: San Bernardo, 115, 2º D, esc. int.  
Tel.: 447 31 29

---

---

**CURSO TEORICO - PRACTICO: FORMACION Y ACTUALIZACION EN TERAPIA FAMILIAR SISTEMICA. NIVEL I**

---

Fecha: Octubre 1997 - Junio 1998  
Ciudad: Madrid  
Organiza: ITAD, Instituto de Formación y Tratamiento en Terapia Familiar  
Profesores: Coord.: Eduardo Brik y Beatriz Spinelli  
Precio: Mensualidad profesionales: 12.000 ptas.; mensualidad estudiantes: 10.000 ptas.  
Información: San Agustín, 7, 1º ext. dcha. Tel.: 429 94 00. Fax: 369 36 13

---

**ALCOHOLISMO Y OTRAS DROGODEPENDENCIAS. ENFOQUE SISTEMICO, CICLO I**

---

Fecha: Octubre 1997 - Febrero 1998  
Ciudad: Madrid  
Organiza: ITAD, Instituto de Formación y Tratamiento en Terapia Familiar  
Profesores: Coord.: Eduardo Brik y Beatriz Spinelli  
Precio: Mensualidad profesionales: 12.000 ptas.; mensualidad estudiantes: 10.000 ptas.  
Información: San Agustín, 7, 1º ext. dcha. Tel.: 429 94 00. Fax: 369 36 13

---

**TRATAMIENTO DE LA CULPA Y DESARROLLO DE UNA CONDUCTA ASERTIVA**

---

Fecha: Julio 1997  
Ciudad: Madrid  
Organiza: Luz Rodríguez  
Profesores: Luz Rodríguez  
Precio: 18.000 ptas.  
Información: Virgen de los Peligros, 8, 3.º izda.  
Tels.: 521 98 33 y 522 50 15

---

**INTERVENCION COGNITIVO - CONDUCTUAL EN PERDIDAS AFECTIVAS**

---

Fecha: Julio 1997  
Ciudad: Madrid  
Organiza: Luz Rodríguez  
Profesores: Luz Rodríguez  
Precio: 25.000 ptas.  
Información: Virgen de los Peligros, 8, 3.º izda.  
Tels.: 521 98 33 y 522 50 15

---

**III ESCUELA DE VERANO "SALUD Y MEDITACION"**

---

Fecha: 4-6 julio 1997  
Ciudad: Madrid  
Organiza: Sociedad Española de Psicoterapia Integral y Medicina Holística  
Profesores: M.ª José Domínguez  
Precio: 39.000 ptas.  
Información: Marqués de Urquijo, 28, 4º B. Tel.: 547 54 44. Fax: 547 91 45

---

**MASTER EN CLINICA CONDUCTUAL**

Fecha: Octubre 97 - Junio 99 (régimen fin de semana)  
 Ciudad: Madrid  
 Organiza: Grupo LURIA  
 Profesores: C. Serrat; E. G.<sup>a</sup> Huete; P. Sánchez; A. Puerta; L. Andrés  
 Precio: 35.000 ptas./mes + I.V.A.  
 Información: Zurbarán, 14, bajo dcha. Teléfonos: 310 14 55 / 310 14 06

**MASTER EN CLINICA CONDUCTUAL**

Fecha: Octubre 97 - Junio 99 (régimen fin de semana + clases semanales)  
 Ciudad: Madrid  
 Organiza: Grupo LURIA  
 Profesores: C. Serrat; E. G.<sup>a</sup> Huete; P. Sánchez; A. Puerta; L. Andrés  
 Precio: 50.000 ptas./mes + I.V.A.  
 Información: Zurbarán, 14, bajo dcha. Teléfonos: 310 14 55 / 310 14 06

**CURSO DE FORMACION CLINICA PSICOANALITICA CON NIÑOS**

Fecha: Octubre 1997 - Junio 1998  
 Ciudad: Madrid  
 Organiza: Sociedad Española para el desarrollo de Grupo, la Psicoterapia y el Psicoanálisis  
 Profesores: Alvarez, O.; Villanova, F.; Grimau, M.; Escudero, C.; Gasparino, A.; Roales, A.  
 Precio: Mensualidad: 10.500 ptas.  
 Información: Príncipe de Vergara, 35, bajo dcha. Tels.: 577 60 39 / 40 / 41

**EDUCATIVA****CURSO PRACTICO DE TECNICAS DE ESTUDIO**

Fecha: Julio 1997  
 Ciudad: Madrid  
 Organiza: Alcántara Psicología y Logopedia  
 Profesores: M. D. Sánchez-Villacañas  
 Precio: 10.000 ptas. (estudiantes hasta 5.º: 8.000 ptas.)  
 Información: Alcántara, 67, 2º B. Tels.: 401 55 70 y 742 25 43

**CURSO DE FORMACION EN PSICODRAMA SIMBOLICO (NIVELES I, II Y III)**

Fecha: Noviembre 1997 - Junio 1998  
 Ciudad: Madrid  
 Organiza: ATENEA  
 Profesores: Baer, S.; Henche, I.; Liñán, A.; Ubrí, D.  
 Precio: Matrícula: 5.000 ptas.; Mensualidad: 10.000 ptas.  
 Información: Dr. Esquerdo, 57, 4.º C. Tel./fax: 574 15 87

**COMO ELABORAR E IMPARTIR UNA ESCUELA DE PADRES**

Fecha: 11-12 Julio 1997  
 Ciudad: Madrid  
 Organiza: CEPSYO. Centro de Psicología y Orientación  
 Profesores: Gloria Rubio Parra; Sonia Sánchez Sánchez  
 Precio: 12.000 ptas.; estudiantes y licenciados en paro: 10.500 ptas.  
 Información: P.º Federico García Lorca, 17, 1.º B. Tel.: 331 20 71

**PSICOMOTRICIDAD: DE LA INFANCIA A LA VEJEZ**

Fecha: Octubre 1997 - Junio 1998  
 Ciudad: Madrid  
 Organiza: EIPS. Escuela Internacional de Psicomotricidad  
 Profesores: Marta Ramos Font  
 Precio: Matrícula: 25.000 ptas.; Mensualidad: 15.000 ptas.  
 Información: Augusto González Besada, 2. Tel./fax: 439 46 74

**TRABAJO****SELECCION Y PRESELECCION DE PERSONAL A TRAVES DE LA ESCRITURA**

Fecha: 28-29 julio 1997  
 Ciudad: Madrid  
 Organiza: Centro de Estudios Grafológicos  
 Profesores: Susana Gómez Lages  
 Precio: 10.000 ptas.  
 Información: Carranza, 6, 1.º. Teléfono/fax: 447 51 38

**TECNICAS DE NEGOCIACION**

Fecha: 4 y 5 julio 1997  
 Ciudad: Madrid  
 Organiza: CPC. Centro de Psicología Comportamental  
 Profesores: Coord.: Estela García Sorando  
 Precio: 20.000 ptas.  
 Información: José Abascal, 19, 1.º dcha. Tels.: 441 16 60 y 442 87 17

**ENTREVISTA PROFESIONAL DE EVALUACION Y SELECCION**

Fecha: 1-7 julio 1997  
 Ciudad: Madrid  
 Organiza: SHL. Internacional y Psicólogos Empresariales  
 Profesores: Senén Castro  
 Precio: 190.000 ptas.  
 Información: Tels.: 542 86 16 y 542 98 55



### EXPERTO EN GESTION MEDIOAMBIENTAL EN LA EMPRESA

Fecha: Septiembre 1997 - Diciembre 1998  
 Ciudad: A distancia  
 Organiza: Universidad Nacional de Educación a Distancia; Dpto. de Química Aplicada a la Ingeniería Esc. Técnica Superior de Ingenieros Industriales; Fundación Univ. Empresa.  
 Profesores: Dir.: Alfonso Contreras López  
 Precio: Matrícula: 148.000 ptas., cada 10 colegiados se ofrece 1 beca o 2 medias becas  
 Información: Fundación Universidad-Empresa. Serrano Jover, 5, 6.º. Tel.: 541 96 00

## SERVICIOS SOCIALES

### CURSO DE FORMACION EN TECNICAS DE GRUPO EN LA INTERVENCION SOCIAL

Fecha: Octubre 1997 - Junio 1998  
 Ciudad: Madrid  
 Organiza: Grupo de Estudios de Psicodrama de Madrid  
 Profesores: Pablo Alvarez Valcarce  
 Precio: Mensualidad: 18.000 ptas./mes  
 Información: Tels.: 415 66 75 y 519 19 66

### MASTER EN COOPERACION AL DESARROLLO SOSTENIBLE

Fecha: Octubre 1997 - Septiembre 1998  
 Ciudad: Madrid  
 Organiza: Univ. Pontificia Comillas (Instituto Univ. de Estudio sobre Migraciones)  
 Profesores: Dir.: Rosa Aparicio  
 Precio: 350.000 ptas.  
 Información: Tel.: 734 39 50. Ext. 2.526

## VARIOS

### VI TALLER DE GRAFOLOGIA APLICADA

Fecha: 4-13 agosto 1997  
 Ciudad: Madrid  
 Organiza: Centro de Estudios Grafológicos  
 Profesores: Susana Gómez Lages  
 Precio: 15.000 ptas.  
 Información: Carranza, 6, 1.º. Teléfono/fax: 447 51 38

### CURSO DE TECNICAS DE RELAJACION EN FINES DE SEMANA

Fecha: Julio - Septiembre 1997  
 Ciudad: Madrid  
 Organiza: Centro de Psicología Aplicada  
 Profesores: F. Cases  
 Precio: 6.000 ptas. por fin de semana  
 Información: Mota del Cuervo, 4. Tels.: 759 02 80 y 907 99 28 38

### CURSO DE POSTGRADO EN GERONTOLOGIA

Fecha: 15 septiembre - 16 octubre 1997  
 Ciudad: Madrid  
 Organiza: Cruz Roja Española y Universidad Pontificia Comillas Madrid  
 Precio: 285.000 ptas.  
 Información: Cruz Roja Española. Centro Regional de Formación. Pozas, 14. Tel.: 522 17 99

### CURSO DE TECNICAS DE INVESTIGACION CON SPSS/WINDOWS - MULTIMEDIA E INTERNET

Fecha: Octubre 1997 - Junio 1998  
 Ciudad: Madrid  
 Organiza: IDT. Instituto de Psicología e Informática Aplicada  
 Profesores: Carlos de la Puente Viedma  
 Precio: Inscripción: 10.000 ptas.; Curso total: 153.000 ptas.  
 Información: Juan Hurtado de Mendoza, 13, 5.º puerta 8 (508). Tel.: 350 43 00

### X ESCUELA DE VERANO DE MASAJE E INTEGRACION PSICO-CORPORAL

Fecha: 1-7 agosto 1997  
 Ciudad: Casavieja (Avila)  
 Organiza: José Carlos Alvero Reina  
 Profesores: José Carlos Alvero Reina y Rosa M.ª Bazán de Huerta  
 Precio: Curso: 49.000 ptas.; estancia: 27.000 ptas.  
 Información: Gobernador, 29, bajo D. Teléfonos: 572 15 07 y 420 34 07

### MASTER EN PSICOLOGIA

Fecha: Octubre 1997 - Junio 1998 u Octubre 1997 - Junio 1999  
 Ciudad: Madrid  
 Organiza: Nexo, Psicología Aplicada  
 Profesores: Coord.: Mariana Segura  
 Precio: Matrícula: 35.000 ptas; 1 año: 405.000 ptas; 2 años: 810.000 ptas.  
 Información: Cervantes, 44, 1.º dcha. Teléfono: 420 17 00

### MASTER UNIVERSITARIO EN GERONTOLOGIA

Fecha: 24 octubre 1997 - Junio 1998  
 Ciudad: Salamanca  
 Organiza: Universidad de Salamanca  
 Profesores: José Luis Vega Vega  
 Precio: Curso: 300.000 ptas.  
 Información: Avda. Merced, 109-131. 37005 Salamanca. Teléfonos: (923) 29 46 16 y 29 44 00. Ext.: 1.173

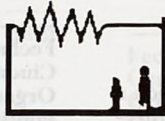

**CENTRO DE PSICOLOGIA "BERTRAND RUSSELL"**  
**CENTRO DE TERAPIA Y FORMACION (DESDE 1979)**

**MASTER EN TERAPIA COGNITIVO-CONDUCTUAL**  
**(Dos años)**

**OBJETIVOS:** Ofrecer los *conocimientos* complementarios a los impartidos en la Universidad, así como construir en el alumno las *habilidades* básicas para el ejercicio competente de la Terapia. La supervisión de los casos tratados por él es otro objetivo importante de este curso, todo ello en base a la experiencia del equipo docente que cuenta en su haber con más de 2.000 alumnos formados y una experiencia terapéutica y de formación de 18 años. **DURACION:** 604 horas. **HORARIO:** Martes y jueves de 18,30 a 21,00 horas. Octubre 97 a junio 99. **INSCRIPCION:** 1 de junio a 6 de octubre. **PRACTICA DIRECTA CON PACIENTES:** Mínimo una hora semanal individual y/o con grupo. **ASISTENCIA A VIDEOS:** Mínimo una hora semanal. **SESIONES CLINICAS:** 25 horas en total cada año. **ASISTENCIA A SUPERVISION:** Tres horas mensuales. **IMPORTE MATRICULA:** 25.000 ptas. + IVA. **MENSUALIDAD:** 38.000 ptas. + IVA.

**RESUMEN TEMATICO MASTER DE DOS AÑOS**

**1.º AÑO:** • Habilidades del Terapeuta, Metodología, Técnicas Generales, Depresión (en la vida Adulta, en la Infancia y en la Tercera Edad), Ansiedad y Trastornos de la Alimentación • Prácticas Directas y Sesiones Clínicas. **TOTAL:** 301 h.

**2.º AÑO:** • Habilidades del Terapeuta, HHSS, Pareja, Esquizofrenia, Disf. Sexuales, Hipocondría, Adicciones, Trastornos de la Personalidad, Mediación Familiar, Trastornos Infantiles, Hiperactividad, Miedo, Fobias, Medicina Conductual (Cáncer, dolor, trastornos del sueño, sida, etc.), Problemas de Conducta, Farmacoterapia y Metodología • Prácticas directas y Sesiones clínicas. **TOTAL:** 303 h.

**PROFESORADO:** Directores del Master: Dr. F. Bas y Dra. V. Andrés. Profesores Colaboradores: Dra. M.ª Dolores Avia (U.C.M.), Dr. J. José Miguel Tobal (U.C.M.), Dra. T. Bernal (Apside), Dr. J. Botella (U.A.M.), Dra. Elena Ibáñez (Univ. Valencia), Dr. Gualberto Buela-Casal (Univ. Granada), Dr. J. L. Graña (U.C.M.), Dr. S. Rebolledo (Serv. Gallego de Salud), Dr. J. M. Uncal (Vallejo Nájera), Dr. Vicente Caballo (Univ. Granada), Dr. M. A. Vallejo (U.N.E.D.), Dr. C. Vázquez (U.C.M.), Dra. R. García (Centro de Salud Mental del Retiro) (C.A.M.), D.ª Raquel Núñez (Psicóloga Centro B. Russell), D.ª Susana Bas (Psicóloga Centro B. Russell).

**INFORMACION:** CENTRO DE PSICOLOGIA BERTRAND RUSSELL. Marqués de Urquijo, 10, 1.º centro. 28008 Madrid. Tel./Fax: 548 15 77.

**MASTER EN TERAPIA COGNITIVO-CONDUCTUAL**  
**(Un año)**

**OBJETIVOS:** El mismo que el señalado en el Master de 2 años. **DURACION:** 300 horas. **HORARIO:** Lunes y Miércoles de 10,00 a 12,30 h. ó Martes y jueves de 16,00 a 18,30 h. Octubre 97 a junio 98. **MENSUALIDAD:** 40.000 ptas. + IVA. Resto de condiciones del Curso igual que el Master de dos años.

**RESUMEN TEMARIO MASTER DE UN AÑO**

Habilidades del Terapeuta, Técnicas, Aplicaciones: Ansiedad, Depresión, HHSS, Asertividad, Disfunciones Sexuales, Problemas de Pareja, Trastornos Infantiles (Hiperactividad, Depresión Infantil) y Trastornos de la Alimentación.

**PROFESORADO:** Dr. Francisco Bas, Dra. Verania Andrés, D.ª Raquel Núñez, D.ª Susana Bas, todos ellos psicólogos del B. Russell.

**INFORMACION:** CENTRO DE PSICOLOGIA BERTRAND RUSSELL. Marqués de Urquijo, 10, 1.º centro. 28008 Madrid. Tel./Fax: 548 15 77

PUBLICIDAD

C I N T E C O

## MASTER EN PSICOLOGIA CLINICA Y DE LA SALUD

Duración: 2 años

### OBJETIVOS

La finalidad básica del Master es la de garantizar una adecuada formación en Psicología Clínica, acorde con la orientación cognitivo-conductual, de tal forma que sus alumnos adquieran la suficiente experiencia clínica y los conocimientos que les permitan abordar, por sí mismos, casos clínicos variados, con diferentes grados de complejidad y con la suficiente seguridad y eficacia.

### DURACION

El programa de formación abarca un período de dos años con un total de 516 horas lectivas distribuidas en dos cursos. Cada curso se impartirá a lo largo de 9 meses de octubre a junio, ambos inclusive.

**MATRICULA:** 60.000 ptas.

**MENSUALIDAD:** 40.000 ptas.

### REQUISITOS DE ADMISION:

Título de Licenciado en Psicología, conocimientos de inglés. Prueba de selección.

### PROGRAMA DEL MASTER:

#### PRIMER CURSO: EVALUACION Y TECNICAS

- Evaluación Conductual (Metodología).
- Evaluación Conductual (Aplicaciones).
- Modelos de Terapia de Conducta.
- Planificación y Aplicaciones de la Modificación de Conducta y sus problemas.

- Psicología Infantil.
- Adolescentes.
- Métodos y Técnicas en Modificación de conducta (Clásico, Operantes, Técnicas cognitivas, Biofeedback...).
- Diagnóstico Psiquiátrico.

#### SEGUNDO CURSO: APLICACIONES CLINICAS DE LA MODIFICACION DE CONDUCTA

- Problemas de Ansiedad: Fobias y problemas obsesivos-compulsivos.
- Depresión.
- Habilidades Sociales.
- Adicciones.
- Problemas maritales, familiares y sexuales.
- Intervención en Divorcio.
- Problemas en la Infancia y Adolescencia.
- Medicina Conductual.
- Trastornos de la Alimentación.
- Psicofarmacología.

### PROFESORADO:

**Directora del Master:**  
Raquel SCIGLIANO HERBON.

**Profesores:**  
Trinidad BONET CAMAÑES.  
José CARRION OTERO.  
José Antonio CARROBLES.  
Raquel SCIGLIANO HERBON.  
Marina GONZALEZ DEL RIO.  
Manuel MORILLAS URDA.  
Angeles SANZ YAQUE.

**INFORMACION:** CINTECO. Núñez Morgado, 3, 4.º A. 28036 Madrid. Teléfonos: 733 28 20 y 314 00 54. Fax: 314 00 54.

## CURSO DE PSICOTERAPIA

Organizado por: C.C.P.P. Mirasierra. Escuela de Psicología

A lo largo de los últimos años, la sociedad ha comenzado a dedicar un especial interés al estudio de los procesos de envejecimiento, y de sus consecuencias para el individuo, desde el punto de vista médico, psicológico y social. Ello se debe, entre otras razones, a que la vejez, se nos está planificando como uno de los problemas más importantes a los que ha de enfrentarse el hombre en el próximo milenio.

Consciente de la importancia de este tema, la Escuela de Psicología Mirasierra vuelve a organizar este curso sobre PSICOGERIATRÍA, con el propósito de ofrecer una mayor formación y especialización en este área que venga a complementar los estudios del profesional de la salud, procediendo con ello el sentido de su posterior integración en equipos profesionales interdisciplinarios.

El Curso se centra principalmente en el aspecto psico-clínico de la asistencia al enfermo. Integrando los conocimientos teóricos (incluida la faceta social) con información práctica, característica básica en la especialización psicogeriatrica.

Esperemos que este Curso contribuya de alguna manera a estimular el mejoramiento de los métodos para ayudar a conllevar sus problemas a esa parcela de la sociedad, constituida por ancianos, que tanto necesita de la atención de los demás.

El envejecimiento psicológico • Psicopatología del envejecimiento • Evaluaciones en gerontología • Factores sociales de la tercera edad • Tratamientos terapéuticos.

De octubre de 1996 a junio de 1997. Un día a la semana, de 20,30 a 22,00 h. Asistencia a clase obligatoria. Diploma acreditativo de asistencia. Plazas limitadas por número orden de inscripción.

## MASTER EN PSICOLOGIA CLINICA

Organizado por: C.C.P.P. Mirasierra. Escuela de Psicología

Este MASTER EN PSICOLOGIA CLINICA dedica una especial atención a la enseñanza y perfeccionamiento de determinadas materias indispensables para el ejercicio profesional del Psicólogo Clínico, potenciando de forma especial su formación como PSICOTERAPEUTA y el sentido de su posterior integración en los equipos profesionales interdisciplinarios.

El Programa ofrece los elementos básicos y fundamentales de las principales Escuelas Psicoterapéuticas, NO limitándose a la especialización en una determinada tendencia. De esta manera, el alumno podrá elegir posteriormente qué opción encuentra más adecuada a sus intereses profesionales.

Por otra parte, es evidente que la formación práctica constituye una de las características básicas en la especialización de Psicología Clínica. La integración de los conocimientos teóricos con la práctica supone, en nuestro país, una de las mayores dificultades con las que se encuentra el Psicólogo Clínico. Es por ello, que en este MASTER se posibilita también dicha práctica en diversos Centros concertados.

Por último, señalar que, tanto los contenidos del Programa, a nivel teórico, como la formación práctica, recogen las condiciones requeridas por la FEAP (Federación Española de Asociaciones de Psicoterapeutas).

Esperemos, pues, que este MASTER EN PSICOLOGIA CLINICA venga a completar la formación profesional de esta especialidad, cuya presencia es indispensable en los equipos interdisciplinarios que se preocupan por la salud.

1.º AÑO: Alcoholismo y otras drogodependencias. Psicoanálisis I. Psicogeriatría. Psicología infanto-juvenil. Psicopatología I. Sexología clínica. Técnicas psicodiagnósticas. Psicodiagnóstico de Rorschach I.

2.º AÑO: Psicoanálisis II. Psicopatología II. Los sueños teóricos y técnicas de interpretación. Psicoterapia breve. Teoría y técnica de la Gestalt. Terapia de familia-terapia de pareja. Terapia y técnicas de grupo. Psicodiagnóstico de Rorschach II.

PRACTICAS: Sanatorio Psiquiátrico del Dr. León (durante los dos cursos). Residencia Geriátrica. Proyecto hombre. Laboratorio de Escenas temidas del Terapeuta. Nivel I y nivel II (3 fines de semana cada nivel, durante el curso). Proyección de una película con temática de carácter psicológico con coloquio posterior dirigido por un profesor de cada materia (un viernes al mes). Sesiones clínicas (un viernes al mes).

Las clases se celebrarán de lunes a jueves, de 19,00 a 22,00 horas. El programa de Prácticas se llevará a cabo en cada Centro concertado, en grupos de 4-5 alumnos. Se celebrarán pruebas de evaluación trimestralmente y el final del Curso, dependiendo el aspecto formal de estas pruebas (exámenes, trabajos, etc.), del criterio del Profesor de cada asignatura. La asistencia a clase es obligatoria. Al finalizar el Curso, se expedirá DIPLOMA acreditativo, siendo requisito NO tener pendiente ninguna asignatura.

REQUISITOS PARA FORMALIZAR LA MATRICULA: Entrevista. Fotocopia de Licenciatura. Fotocopia del D.N.I. Seis fotografías de Carnet de Identidad. Cumplimentar cuestionario y ficha de ingreso que se facilitará en la Secretaría de la Escuela.

PROFESORADO: Ricardo BENITO FERNANDEZ. Médico Especialista en Medicina Familiar. M.ª Luisa CABANAS ARRATE. (Col. M-07753) Psicóloga Clínica Miembro del Centro Médico Psicopedagógico. María Pilar CABANAS HANZA. (M. 13125) Psicóloga Clínica. Miembro del C.C.P.P. Mirasierra. Ana Isabel FERNANDEZ ALVAREZ (M. 13108). Psicóloga Clínica Psicodiagnóstica. Miguel Ángel GONZALEZ FELIPE (M. 5112) Doctor en Psicología Psicogeriatrica. Profesor del C.U. San Pablo C.E.U. Leocadia GONZALEZ MIERES. Psicóloga Clínica. Directora Fase de Acogida Proyecto Hombre. José María HERCE MENDOZA (Col. M. 5811) Psicólogo Clínico. Psicoterapeuta. Miembro de la Fundación Cencillo de Pineda. Matilde HERNANDEZ CAMACHO. Psicóloga Clínica. Psicoterapeuta. Encarnación PINTO MARTIN. Psicóloga Clínica. Responsable Centro de Estudios del Proyecto Hombre. Elisa SANZ OLEO. Médico. Psicoterapeuta. Postgrado en Infanto-Juvenil. M.ª Concepción SOLER DE LARA. Doctora en Psicología Psicoterapeuta. Directora de la Escuela de Psicología Mirasierra. Enrique SZUREK SOLER. Médico Sexólogo Clínico Psicoterapeuta. Susana SZUREK SOLER (Col. M. 9383) Doctora en Psicología Psicoterapeuta. Miembro del C.C.P.P. Mirasierra.

INFORMACION: MIRASIERRA Escuela de Psicología. C/ Génova, 7, 1.º izda. 28004 Madrid. Tels.: 308 20 21 / 22 y 319 70 36.

## REUNIONES Y CONGRESOS

### SEMINARIO INTRODUCTORIO A LA TEORIA Y PRACTICA PSICOANALITICAS

**Lugar:** Madrid  
**Fecha:** Julio - Agosto 1997  
**Organización:** Fundación Psicoanalítica de Madrid  
**Información:** Santa Engracia, 122, 4.º B. Tel.: 399 50 08

### SEMINARIO SUPERIOR DE INVESTIGACION PSICOANALITICA

**Lugar:** Madrid  
**Fecha:** Julio - Agosto 1997  
**Organización:** Fundación Psicoanalítica de Madrid  
**Información:** Santa Engracia, 122, 4.º B. Tel.: 399 50 08

### PRIMER CONGRESO IBEROAMERICANO DE EVALUACION PSICOLOGICA, VII ENCUENTRO BRASILEIRO SOBRE TESTS PSICOLOGICOS

**Lugar:** Porto Alegre (Brasil)  
**Fecha:** 2-5 julio 1997  
**Organización:** Instituto de Psicología  
**Información:** Instituto de Psicología. Rua Ramiro Barcelos 2600. Sala 120 CEP 90035-003 Porto Alegre. RS. Brasil. Fax: (55)51-3321507

### XXVI CONGRESO INTERAMERICANO DE PSICOLOGIA

**Lugar:** São Paulo (Brasil)  
**Fecha:** 6 y 11 julio 1997  
**Organización:** Sociedad Interamericana de Psicología  
**Información:** Maria Regina Maluf, Presidenta Comisión Ejecutiva. E-mail: MARMALUF@USP.BR. Fax: 55-11 8733081

### FIFTH EUROPEAN CONGRESS OF PSYCHOLOGY

**Lugar:** Dublin (Ireland)  
**Fecha:** 6-11 julio 1997  
**Organización:** European Federation of Professional Psychologist Associations; The Psychological Society of Ireland  
**Información:** 96 Haddington Road, Ballsbridge, Dublin 4, Ireland. Tel.: 353-1-6685442

### V CONGRESO INTERNACIONAL GRUPO CERO DE CLINICA PSICOANALITICA. ENFERMEDADES MENTALES, PROCESO DEL ENFERMARSE, DIAGNOSTICO Y TRATAMIENTO

**Lugar:** Madrid  
**Fecha:** Escuela de Psicoanálisis Grupo Cero  
**Organización:** Escuela de Psicoanálisis Grupo Cero  
**Información:** Ferraz, 22, 2.º izda. Teléfono: 542 33 49

### IV CONFERENCIA EUROPEA SOBRE SORDOCEGUERA DE LA DBL

**Lugar:** Madrid  
**Fecha:** 19-24 julio 1997  
**Organización:** ONCE. Organización Nacional de Ciegos  
**Información:** Módulo de Sordociegos, ONCE. P.º Habana, 208. Tel.: 350 79 72

### I CONGRESO REGIONAL DE PSICOLOGIA PARA PROFESIONALES EN AMERICA

**Lugar:** Ciudad de México  
**Fecha:** 27 julio - 2 agosto 1997  
**Organización:** Instituto Mexicano de Investigación sobre Familia y Población y Asociación Mexicana de Psicología Social  
**Información:** Dra. Susan Pick. Tel./fax: 5255982342 - Apdo. Postal: 41-756 México, D.F. 11001 México

### V CONGRESO DE LA ASOCIACION EUROPEA DE RORSCHACH

**Lugar:** Madrid  
**Fecha:** 28-29 agosto 1998  
**Organización:** Asociación Europea de Rorschach  
**Información:** Psimática. Cea Bermúdez, 38, 2.º B. Tel.: 533 39 20

### SIMPOSIUM INTERNACIONAL DE TRASTORNOS DE ALIMENTACION

**Lugar:** Madrid  
**Fecha:** 10-13 septiembre 1997  
**Organización:** Unidad de Trastornos de Alimentación del Hospital del Niño Jesús  
**Información:** Avda. Menéndez Pelayo, 65. Tel.: 573 52 00. Ext. 284

### SIMPOSIO SOBRE TRASTORNOS DE LA CONDUCTA ALIMENTARIA

**Lugar:** Madrid  
**Fecha:** 10-12 septiembre 1997

**Organización:** Asociación para el Estudio de los Trastornos del Comportamiento Alimentario  
**Información:** Secc. Psiquiatría y Psicología del Hospital del Niño Jesús (Srta. Rosa). Avda. Menéndez Pelayo, 65. Tel.: 573 52 00. Ext. 284

---

**TRAFFIC SAFETY ON TWO CONTINENTS**

---

**Lugar:** Lisboa, Portugal  
**Fecha:** 22-24 septiembre 1997  
**Organización:** Transportation Research Board  
**Información:** Dr. Kenneth Asp. VTI. S. 581 95 Linköping, Sweden. Tel.: 46 13204000

---

**XXVII CONGRESS OF EUROPEAN ASSOCIATION FOR BEHAVIOURAL AND COGNITIVE THERAPIES**

---

**Lugar:** Venecia (Italia)  
**Fecha:** 24-29 septiembre 1997  
**Organización:** European Association for Behavioural and Cognitive Therapies  
**Información:** Secretaria Congress Studio International. Piazza dei Volontari, 4. 20145 - Milan (Italia). E-mail: modyblue@mbx.vol.it (última fecha para envío de trabajos y reducción de tarifas 20 de mayo)

---

**VI CONGRESO NACIONAL DE PSICOLOGIA SOCIAL. INTEGRACION Y DESARROLLO DE LA PSICOLOGIA SOCIAL EN UNA SOCIEDAD MULTICULTURAL**

---

**Lugar:** San Sebastián  
**Fecha:** 29 - 30 septiembre - 1 octubre 1997  
**Organización:** Facultad de Psicología, Universidad del País Vasco  
**Información:** Facultad de Psicología. Apartado 1249. 20080 San Sebastián. Tel.: (943) 31 06 00

---

**III CONGRESO EUROPEO DE TERAPIA FAMILIAR Y XVIII CONGRESO NACIONAL DE LA ASOCIACION EUROPEA DE TERAPIA FAMILIAR**

---

**Lugar:** Barcelona  
**Fecha:** 1-5 octubre 1997  
**Organización:** Asociación Europea de Terapia Familiar  
**Información:** Escuela de Terapia Familiar. Servicio de Psiquiatría. Hospital de la Santa Creu i Sant Pau. Avda. Sant Antoni Maria Claret, 167. 08025 Barcelona. Teléfonos: (93) 291 94 75 y (93) 454 57 67

---

**VI WORLD CONGRESS ON ISOLATION. ISOLATION AND HANDICAP. SEARCHING FOR NEW STRATEGIES ON INTERVENTION AND COMMUNICATION**

---

**Lugar:** Roma (Italia)  
**Fecha:** 3-5 octubre 1997

**Organización:** Pontificia Università Urbaniana  
**Información:** Associazione ANNI VERDI. Via A. Colautti, 28. 00152 Roma (Italia). Tel./fax: 39-658310632

---

**VI CONGRESO EUROPEO SOBRE MALTRATO Y ABANDONO INFANTIL**

---

**Lugar:** Barcelona  
**Fecha:** 19-20 octubre 1997  
**Organización:** Asociación Catalana para la Infancia Maltratada  
**Información:** Passeig de Gracia, 78. 08007 Barcelona. Tel.: (93) 215 11 32

---

**VI CONGRESO MUNDIAL SOBRE EL SINDROME DE DOWN**

---

**Lugar:** Madrid  
**Fecha:** 23-26 octubre 1997  
**Organización:** Federación Española de Instituciones para el Síndrome de Down  
**Información:** Secretaría del Congreso. Viajes Iberia Congresos. San Bernardo, 20, 6.º D. Teléfono: (91) 532 81 37

---

**TERCER CONGRESO NACIONAL DE PSICOLOGIA HUMANISTA**

---

**Lugar:** Barcelona  
**Fecha:** 24, 25 y 26 octubre 1997  
**Organización:** Instituto Gestalt; Instituto Erich Fromm de Psicología Humanista  
**Información:** Instituto Gestalt: Verdi, 92. 08012 Barcelona. Tel.: (93) 237 28 15. Instituto Erich Fromm de Psicología Humanista: Madrazo, 113 ent. 2.º. 08021 Barcelona. Tel.: (93) 201 10 16

---

**X JORNADAS INTERNACIONALES SOBRE PSICOLOGIA CLINICA Y SALUD**

---

**Lugar:** Murcia  
**Fecha:** 17-20 noviembre 1997  
**Organización:** Universidad de Murcia; Dpto. de Personalidad, Evaluación y Tratamiento Psicológico  
**Información:** Univ. de Murcia. Apartado 4.021. Tel.: (968) 36 34 39

---

**CONFERENCIA NACIONAL ALZHEIMER**

---

**Lugar:** Pamplona  
**Fecha:** 6-9 noviembre 1997  
**Organización:** Grupo de Estudio de Neurología de la Conducta y Demencias de la Sociedad Española de Neurología y Unidad de Alzheimer del Departamento de Neurología y Neurocirugía de la Clínica Universitaria de la Universidad de Navarra  
**Información:** París, 150. 08036 Barcelona. Tel.: (93) 322 64 45

# INFORMACIÓN PRELIMINAR

## IV CONGRESO DE PSICOLOGIA DEL TRABAJO Y DE LAS ORGANIZACIONES

El espacio del empleo en la sociedad de comunicación

Valladolid, del 3 al 6 de junio de 1998

El Colegio Oficial de Psicólogos de Castilla y León, en colaboración con la Universidad de Valladolid, está organizando la IV Edición del Congreso Nacional de Psicología del Trabajo y de las Organizaciones que se celebrará en Valladolid, del 3 al 6 de junio de 1998.

El IV Congreso cuenta ya con 250 propuestas de participación y, después de 10 años desde la última celebración, pretende ser un espacio de reflexión, información y debate sobre el momento actual y el futuro de esta disciplina.

Centrado en el estudio de los fenómenos laborales y organizacionales y en las más recientes vías de investigación e intervención profesional, este Congreso tiene como principales objetivos:

- Incrementar la formación y las oportunidades de intercambio de conocimientos científico-profesionales entre los asistentes en "pro" de un desarrollo de la Psicología del Trabajo y de las Organizaciones y de una mejor calidad de vida.

-Hacer del Congreso un foro para compartir experiencias entre los asistentes.

- Fomentar recursos y programas de empleo para conseguir una mejor respuesta frente a las demandas sociales.

A través de múltiples actividades (Conferencias, Paneles de Discusión, Comunicaciones y Workshops) se abordarán temas como: Colocación y Empleo (el auge de la temporalidad en el empleo, nuevas formas de trabajo, nuevos empresarios, mujer y trabajo y nuevas tecnologías aplicadas al empleo); Reforma Laboral; Trabajo, Salud y Calidad de Vida Laboral (prevención de

riesgos, psicología del trabajo sanitario, estrés y Síndrome de Burnout); Desarrollo de dirección de personas (sistemas de dirección participativa, liderazgo, equipos de trabajo y deontología de los profesionales de la organización); Formación, Empleabilidad y Desarrollo Profesional (equipos de Educación); así como todos aquellos temas relacionados con el Desarrollo, Cambio e Innovación Organizacional y Ética en el Trabajo y las Organizaciones.

Ante el gran número de solicitudes que se han recibido, El Comité Organizador ha decidido ampliar la fecha de remisión de los abstracts y publicación y mantener fija la fecha de envío definitivo de la comunicación a efectos de:

• 1 de junio de 1997: Remisión de abstracts. Fecha definitiva para enviar el resumen. Deberá enviarse en papel y en disquette (un folio aproximadamente). Añada en la hoja sus instrucciones para la correcta presentación (necesidad de disponer de video, retoprojector...).

• 30 de octubre de 1997: Envío definitivo de la comunicación. Las comunicaciones seleccionadas serán publicadas en un libro. El resto estará a disposición de los participantes. Las comunicaciones tendrán como máximo ocho páginas y deberán acompañarse de la correspondiente inscripción en el IV Congreso.

Información e Inscripciones:  
Colegio Oficial de Psicólogos  
C/ García Morato, 39. 1.º izda.  
47006 Valladolid  
Teléfono: (983) 27 32 47  
Fax: (983) 47 83 62

AULA DE ESTUDIOS AVANZADOS

## ESTRES Y SALUD

X JORNADAS INTERNACIONALES SOBRE PSICOLOGIA CLINICA Y SALUD

Murcia, 17, 18, 19 y 20 de noviembre de 1997

### PROGRAMA

#### Día 17, Lunes

9,00 h. Entrega de documentación.

9,30 h. Presentación.

10,00 h. Estrés, Apoyo Social y Depresión.  
José BUENDIA. Universidad de Murcia, España.

11,30 h. Improving Communication and Interpersonal Relationships.  
Cory F. NEWMAN. University of Pennsylvania, EE.UU.

12,30 h. Terapia Cognitiva-Conductual en el tratamiento de la depresión en latinos en EE.UU.  
Kurt C. ORGANISTA. University of Berkeley, San Francisco, EE.UU.

16,00 h. La Cultura del Malestar Social.  
 Ángel RODRIGUEZ. Universidad de Murcia, España.

17,30 h. Depresiones Tempranas en la Infancia.  
 Edelmira DOMENECH. Universidad Autónoma de Barcelona, España.

18,30 h. Psicopatología del Apego Infantil.  
 Aquilino POLAINO-LORENTE. Universidad Complutense de Madrid, España.

#### Día 18, Martes

9,30 h. Causal Attributions, Coping and Psychological Adjustment: A Meta-Analysis.  
 Scott C. ROESCH y Bernard WEINER. University of California, EE.UU.

10,30 h. Reconsidering the Role of Coping Resources in the Stress Process: The importance of Life History Factors.  
 Blair WHEATON. University of Toronto, Canada.

12,30 h. Unidades de Intervención en Crisis. Conceptualización y Metodología de Trabajo.  
 Rómulo RODRIGUEZ. Instituto Superior de Ciencias Médicas, Camagüey, Cuba.

16,30 h. El descubrimiento de los viejos pacientes: los codependientes.  
 Alfonso BLANCO. Universidad de Sevilla, España.

17,30 h. Tratamiento psicoterapéutico de los síndromes de estrés.  
 José Luis GONZALEZ DE RIVERA. Fundación Jiménez Díaz, Madrid, España.

19,30 h. Procesos psicológicos implicados en el dolor crónico.  
 Luis RODRIGUEZ FRANCO. Universidad de Sevilla, España.

#### Día 19, Miércoles

9,30 h. Assessing Stress in Adolescence.  
 Beth MARCUS. Glendale Hospital, Los Angeles, California, EE.UU.

10,30 h. Trastornos del Espectro Esquizofrénico: Marcadores de Predicción Temprana.  
 Serafín LEMOS. Universidad de Oviedo, España.

12,00 h. Perspectivas actuales sobre los trastornos de la personalidad: Aspectos teóricos y clínicos.  
 Alejandro AVILA. Universidad de Salamanca.

16,00 h. Enfermedad Crónica y Apoyo Social: una perspectiva funcional.  
 Jesús GIL-ROALES. Universidad de Almería, España.

17,30 h. Algunos mitos de la psicología: ¿Tiene alguna utilidad estar deprimido?  
 María Dolores AVILA. Universidad Complutense de Madrid, España

18,30 h. Psicología Clínica y Iatrogenesis.  
 Marino PEREZ. Universidad de Oviedo, España.

#### Día 20, Jueves

9,30 h. Recognizing Early and Late Onset of Alzheimer's Disease for the Prevention of Abuse.  
 Maribel TAUSSIG. University of Southern California, EE.UU.

10,30 h. Estrés y trastornos psicopatológicos en personas sin hogar.  
 Carmelo VAZQUEZ. Universidad Complutense de Madrid, España.

12,30 h. El estrés y los trastornos sexuales.  
 Jeffrey RING. White Memorial Medical Center, Los Angeles, EE.UU.

13,30 h. Acto de clausura y entrega de diplomas.

Coordinación: Dr. José BUENDIA. Universidad de Murcia

Se dispondrá de traducción simultánea  
 Para información: Gran Vía, 23, 6.ª planta  
 Teléfono (968) 36 16 00  
 E-mail: JBUENDIA@FCU.UM.ES

Lugar: Aula de Cultura - Gran Vía, 23, 6.ª planta - Murcia

Matrícula: Durante los meses de septiembre y octubre, se realizarán las inscripciones en CajaMurcia, Gran Vía, 23, 6.ª planta, Murcia, España. Tel.: (968) 36 16 00. Fax: 34-68-361799. Se entregará diploma acreditativo de 40 horas lectivas. Se contará con traducción simultánea. Está prevista una sesión de comunicaciones tipo posters.

Cuota de inscripción: Siete mil pesetas.

Información y Correspondencia: Dr. José BUENDIA. Facultad de Psicología. Campus de Espinardo. Universidad de Murcia. Apartado 4021. 30080 Murcia (España). Fax: 34-68-364115. Tel.: (968) 36 34 63.

Envío de resúmenes de posters: Hasta el 30 de octubre. Los participantes deberán enviar un resumen de una página (200-300 palabras) antes del 30 de octubre de 1997. Los posters se colocarán en una superficie de 90 cm. por 150 cm. máximo.



# II CONGRESO IBEROAMERICANO DE PSICOLOGIA

## I CONVENCION DEL COLEGIO OFICIAL DE PSICOLOGOS



Colegio Oficial de Psicólogos  
 Sociedad Interamericana de Psicología  
 Facultad de Psicología de la U.C.M.  
 Valladolid, del 3 al 6 de junio de 1998

### OBJETIVOS

- Fortalecer los vínculos entre los profesionales de la Psicología Iberoamericana.
- Establecer canales permanentes de intercambio y conocimiento profundo de las nuevas aportaciones que la psicología científica ha desarrollado en los últimos años a ambos lados del Atlántico.
- Favorecer el intercambio de experiencias en las áreas de intervención específicas.
- Analizar las necesidades de formación, impulsando el desarrollo profesional en las nuevas áreas de intervención.

### ESTRUCTURA DEL CONGRESO

Para cumplir estos objetivos el II Congreso Iberoamericano se organiza en las siguientes áreas (las 4 primeras coinciden con los sectoriales):

- Psicología Clínica y de la Salud.
- Psicología Educativa.
- Psicología Jurídica.
- Psicología del Tráfico y de la Seguridad Vial.
- Psicología del Trabajo y de las Organizaciones.
- Psicología Social y Comunitaria.
- Psicología de los Procesos Básicos.

Dentro de cada área se organizarán *Conferencias, Simposios y Comunicaciones*, siendo el formato de la comunicación, bien oral, o bien poster.

La sede del congreso será el gran anfiteatro Ramón y Cajal (más las salas anexas) de la Universidad Complutense de Madrid, en la Facultad de Medicina (Ciudad Universitaria, s/n.).

### ACTIVIDADES

Durante los días 13 al 17 del mes de julio de 1998 se celebrará en Madrid el *II Congreso Iberoamericano de Psicología*, organizado por el

Colegio Oficial de Psicólogos (COP), la Sociedad Interamericana de Psicología (SIP) y la Facultad de Psicología de la Universidad Complutense de Madrid (UCM).

Dentro del marco de este congreso, al final, se desarrollará la *I Convención del Colegio Oficial de Psicólogos*, en la que se debatirán temas relativos al futuro de la profesión en sus distintas áreas y se analizarán las estructuras organizativas del colegio.

Paralelamente al II Congreso Iberoamericano, se celebrarán cuatro *congresos sectoriales* que se integrarán dentro de las áreas temáticas del primero. Estos *congresos sectoriales* son:

- Psicología Clínica y de la Salud.
- Psicología Educativa.
- Psicología Jurídica.
- Psicología del Tráfico y de la Seguridad Vial.

La inscripción en cualquiera de estas cuatro áreas conllevará una certificación doble de asistencia tanto al Congreso Sectorial como al II Congreso Iberoamericano.

### INSCRIPCION

La Secretaría del Congreso estará en la Delegación de Madrid del COP (Cuesta de San Vicente, 4, 5.ª planta; teléfonos: (34) - (1) 541 99 99 / 98; fax: (34) - (1) - 547 22 84; E-mail: ciberoa@correo.cop.es). Srta. Ana.

Las tarifas de inscripción, en pesetas, según categoría y plazos, serán las siguientes:

| Cuotas de inscripción | Hasta 30-3-98 | Desde 31-3-98 |
|-----------------------|---------------|---------------|
| Miembros* COP y SIP   | 25.000        | 30.000        |
| Estudiantes* Pregrado | 20.000        | 25.000        |
| No miembros           | 35.000        | 40.000        |

\*Imprescindible fotocopia acreditativa.

La inscripción será única para el Congreso Iberoamericano y los congresos sectoriales, pero se obtendrán ambos certificados. Los congresistas se inscribirán a un área (de entre las 7 posibles). La organización no puede garantizar el acceso a otras áreas de interés. La asistencia a otras áreas en las que no se haya inscrito el congresista estará supeditada a la existencia de plazas libres en las salas en cada momento.

Los congresistas recibirán gratuitamente el Libro de Resúmenes y el Libro de Comunicaciones (éste en CD-ROM), en los que se incluirán los trabajos de todas las áreas.

El número de plazas es limitado para cada una de las distintas áreas y no se puede asegurar la inscripción en la propia Sede del Congreso, en las fechas de celebración para un área determinada.

Revise que entrega o envía a la Secretaría:

- (1) La Hoja de Inscripción al Congreso, con sus datos.
- (2) El pago (talón, cheque, o firma para Visa), o el justificante de haber pagado (fotocopia transferencia).
- (3) Fotocopia acreditación de tarifa miembro o estudiante.

#### HOJA DE INSCRIPCIÓN AL CONGRESO

(Enviar a la Secretaría)

Apellidos: .....  
 Nombre: .....  
 Dirección: .....

Población: ..... C.P.: .....  
 Provincia: .....  
 Estado: ..... País: .....  
 Teléfonos: .....

Fax: ..... E-mail: .....  
 Área a la que desea inscribirse: .....

(Nota: el Congreso consta de 7 áreas, de las que 4 son a su vez congresos sectoriales. Debe elegir sólo 1 de entre las 7).

Fotocopia de acreditación que aporta (para justificar que es miembro del COP, de SIP, o estudiante): .....

Cantidad abonada (indique categoría de la tarifa y cantidad):

- Tarifa: ..... Cantidad: .....
- Cena de clausura (sume 5.000 ptas. si desea asistir): .....

Total pesetas (inscripción más cena): .....

Forma de pago (marque una de las tres opciones):

- Adjuntando talón o cheque bancario a nombre del II Congreso Iberoamericano de Psicología.
- Mediante transferencia bancaria a la cuenta corriente número 0137-5003-94-0400005839 del Banco Directo (Argentaria).
- Mediante tarjeta de crédito Visa (rellene el número de la tarjeta, la fecha de caducidad y firme).

Número de la tarjeta:

□□□□ □□□□ □□□□ □□□□

Fecha de caducidad: .....

Firma:

## MEDIACION: UNA ALTERNATIVA EXTRAJUDICIAL

- PROLOGO
- LA MEDIACION COMO ALTERNATIVA EXTRAJUDICIAL
- MEDIACION AL ESTILO DE TEXAS
- LA PRACTICA DE LA MEDIACION FAMILIAR DESDE LA PERSPECTIVA DE UNA INSTITUCION PRIVADA NO LUCRATIVA
- MEDIACION FAMILIAR DE PROCESOS Y CONTENCIOSOS DE SEPARACION Y DIVORCIO EN UN CONTEXTO JUDICIAL
- EXPERIENCIA EXTRAJUDICIAL EN MEDIACION FAMILIAR: CENTRO APSIDE
- "THE NAVAJO PEACEMAKER COURT". EL JUZGADO DEL OBRADOR DE LA PAZ: MEDIACION EN LA NACION DE LOS NAVAJO
- ACTUALIDAD DE LA MEDIACION LABORAL EN ESPAÑA
- MEDIACION LABORAL
- UTILIZACION CONTINGENTE DE LAS ESTRATEGIAS Y TACTICAS DE MEDIACION
- MESA REDONDA: "SOLUCION EXTRAJUDICIAL DE LOS CONFLICTOS". "MEDIACION FAMILIAR"

SUSCRIPCIONES: 541 70 09

COLEGIADOS: 1.500 PTAS. - NO COLEGIADOS: 2.500 PTAS. - (IVA INCLUIDO)

EL LIBRO MAS  
 COMPLETO EDITADO EN ESPAÑA

# 7

## TÍTULOS PROPIOS (MASTER) UNIVERSIDAD COMPLUTENSE DE MADRID

### MASTER EN PSICOTERAPIA PSICOANALÍTICA

**DIRECTOR:** Dr. Gerardo Gutiérrez.

**SECRETARIA:** Dra. Marina Bueno.

**Profesorado:** Dr. Alejandro Avila, Dra. Marina Bueno, Dr. Eduardo Chamorro, Dr. Gerardo Gutiérrez, Dr. José Gutiérrez Terrazas, Dr. Enrique Moreno, Dra. Pilar Ortiz, Dra. Pilar de Pablo, Dr. Pedro Pérez García, Dr. Carlos Rodríguez Sutil, Dr. José María Velasco.

**Otros profesores invitados:** Dra. Ana Caellas, Dr. Héctor Fiorinni, Dr. Cecilio Paniagua, Dra. María Luisa Siquier.

**Objetivos:** Dotar de un modelo de intervención –al menos en sus habilidades básicas– que pueda ser utilizado por los médicos y psicólogos que trabajan en Psicología de la Salud.

#### AREAS TEMATICAS:

| <i>Concepto</i>   | <i>Créditos</i> |
|---|-----------------|
| Historia de la Psicoterapia (curso 1.º) .....                     | 1               |
| Marco conceptual de la Psicoterapia Psicoanalíticas (1.º) .....   | 4               |
| Modelos contemporáneos de psicoterapia psicoanalítica (1.º) ..... | 4               |
| La investigación en psicoterapia (2.º) .....                      | 2               |
| <i>Diagnóstico</i>  |                 |
| Psicopatología Psicoanalítica (1.º) .....                         | 4               |
| Psicodiagnóstico psicodinámico (1.º) .....                        | 5               |
| Sesiones Clínicas (1.º) .....                                     | 2               |
| <i>Técnicas</i>   |                 |
| El proceso terapéutico (1.º) .....                                | 2               |
| La entrevista en psicoterapia (1.º) .....                         | 2               |
| Técnicas terapéuticas (2.º) .....                                 | 4               |
| Sesiones clínicas (2.º) .....                                     | 3               |
| <i>Aplicaciones</i>   |                 |
| Campo de aplicación (2.º):  |                 |
| Aplicaciones psicosociales y comunitarias (2.º) .....             | 4               |

**Estructura del Master y número de créditos:** El Título de Master en Psicoterapia Psicoanalítica se desarrolla en dos años y consta de 50 créditos. El alumno deberá realizar horas prácticas en segundo curso.

**Requisitos de admisión:** Título de Licenciado en Psicología (preferible Clínica) o Medicina (preferible Psiquiatría). La admisión será decidida por una Comisión de selección.

**Tasas académicas y condiciones de pago:** 300.000 ptas. por año, que podrán ser abonadas en dos plazos.

**Horario:** Desde el mes de noviembre hasta el mes de junio, los viernes, de 17,00 a 21,00 horas, y los sábados de 9,30 a 13,30 horas.

**Períodos de preinscripción y matrícula:** Preinscripción y reserva de plaza: Del 8 de septiembre al 3 de octubre. Matrícula: Del 6 al 17 de octubre.

**Información:** Secretaría del Master en Psicoterapia Psicoanalítica: Facultad de Psicología. Campus de Somosaguas. 28223 Madrid. Teléfono: (91) 394 28 19. Lunes a viernes, de 11,00 a 14,00 horas. Fax: (91) 394 31 89. E-mail: gutmppclin@psi.ucm.es.

**Secretaría de Títulos Propios:** Teléfono: (91) 394 31 71. Lunes a viernes, de 16,30 a 19,00 horas.

# MASTER EN INTERVENCIÓN EN LA ANSIEDAD Y EL ESTRÉS

**DIRECCION:** Dr. Juan José Miguel Tobal.

**PRIMER CURSO:** 32,5 créditos.

**Fundamentos teóricos y empíricos:** Modelos clásicos y contemporáneos de la ansiedad. Teorías de la emoción. Modelos explicativos del estrés. Indefensión. Ansiedad, estrés y trastornos psicofisiológicos. Bases biológicas y neurofisiológicas de la ansiedad y el estrés. Trastornos de ansiedad I.

**Evaluación de la ansiedad:** Características generales de la evaluación. Evaluación mediante autoinforme. Evaluación psicofisiológica. Observación conductual.

**Tratamiento de la ansiedad:** Técnicas cognitivas. Técnicas psicofisiológicas. Técnicas conductuales. Programación de tratamientos I. Tratamiento farmacológico.

**Ámbitos de intervención:** Estrés laboral. Ansiedad y rendimiento escolar. Ansiedad, estrés y deporte. Ansiedad, estrés y tráfico. Ansiedad en la familia y en la infancia. Ansiedad y estrés en la asistencia primaria. Ansiedad, estrés y trastornos neuropsicológicos. Ansiedad, estrés y comportamiento sexual.

**Presentación de Casos y Sesiones Clínicas.** Prácticas (internas y externas). Supervisión de casos. Superado el primer año, aquellos alumnos que no continúen el segundo curso, podrán solicitar un título intermedio.

**SEGUNDO CURSO:** 27,5 créditos.

**Técnicas:** Técnicas de relajación e hipnosis. Desensibilización Sistemática. Inoculación al estrés. Técnicas de Biofeedback. Entrenamiento en habilidades sociales. Reestructuración cognitiva. Programación de tratamientos II.

**Áreas de intervención:** Trastornos de ansiedad II. Trastornos psicosomáticos. Disfunciones sexuales. Depresión. Trastorno obsesivo-compulsivo e hipocondría. Intervención en drogodependencias. Intervención en SIDA y cáncer. Trastornos de la alimentación.

**Entrenamiento en habilidades del terapeuta.**

**Presentación de Casos y Sesiones Clínicas.** Prácticas (internas y externas). Supervisión de casos.

**Finalizado el segundo curso se obtendrá la titulación de MASTER.**

**ACTIVIDADES PRACTICAS EXTERNAS:** Hospital Clínico Universitario "San Carlos". Unidad de Hipertensión. Hospital "12 de Octubre". Hospital Infanto-Juvenil "Niño Jesús". Centro de Atención Primaria "Pso. de Extremadura 172". Centro Integrado de Salud de Centro. Centro Integrado de Salud de Latina. Centro de Atención, Recuperación y Reinserción de Mujeres Maltratadas (Coslada). Centro Regional de Psicología de la Región Militar Centro (CREPSI). Unidad de Intervención en la Ansiedad y el Estrés en distintos centros educativos de E.G.B., Bachillerato y Universitarios.

**SUPERVISION:** Cada alumno contará con un supervisor encargado de atenderle de forma personalizada y guiar su actividad de carácter práctico, revisando los casos, su evaluación, las líneas de tratamiento, etc.

**PROFESORADO:** Antonio Cano Vindel. Enrique Carbonell Vayá. José Antonio I. Carroble. M.<sup>a</sup> Isabel Casado Morales. Juan A. Cruzado. Amalia Escalona Martínez. Rocío Fernández Ballesteros. Pilar Ferrándiz López. Enrique García Fernández-Abascal. Enrique García Huete. Miguel García Sáiz. Francisco Gil Rodríguez. Héctor González Ordi. Itziar Iruarrizaga Díez. Francisca J. Labrador. Luis Llavona. María Dolores Martín Díaz. Francisco Miguel Tobal. Juan José Miguel Tobal. Abel Mínguez López. Juan Manuel Muñoz Céspedes. Manuel Muñoz López. Begoña Olabarría. Javier Pérez Pareja. M.<sup>a</sup> José Pollo Pérez. Fernando Silva Moreno. José María Uncal Cisneros. Miguel A. Vallejo Pareja. Carmelo Vázquez. Conferenciantes entre otros: J. C. Brengelmann (Alemania), J. Mayor Sánchez (España), A. E. Puente (EE.UU.), C. D. Spielberger (EE.UU.), M. W. Eysenck (Reino Unido).

**LUGAR Y FECHAS:** Fac. de Psicología de la U.C.M. De noviembre a junio, durante martes, miércoles y jueves.

**BECAS:** Fondo Social europeo: convocatoria en junio 1997. Universidad Complutense: Septiembre 1997.

**TASAS ACADEMICAS:** Primer Curso: 245.000 ptas. Segundo Curso: 300.000 ptas. Este importe podrá hacerse efectivo en dos pagos fraccionados en octubre y febrero.

**PLAZOS:** Preinscripción y reserva de plaza: Del 1 al 31 de julio y del 1 de septiembre al 24 de octubre de 1997. Matrícula: Hasta el 6 de noviembre de 1997.

**PARA SOLICITAR MAS INFORMACION:** Master en Intervención en la Ansiedad y el Estrés. Facultad de Psicología. U.C.M. 28223 Madrid. Teléfono: (91) 394 31 11. Fax: (91) 394 31 89. E-mail: psicog05@sis.ucm.es. Secretaría de Títulos Propios: Facultad de Psicología. Universidad Complutense de Madrid. 28223 Madrid. Teléfono: (91) 394 31 71. Horario de información: De 9,00 a 14,00 y de 16,00 a 19,00 horas, de lunes a viernes.

# MASTER Y CERTIFICADOS EN PROGRAMAS DE INTERVENCIÓN PSICOLÓGICA EN CONTEXTOS EDUCATIVOS

**DIRECCION:** María José Díaz-Aguado. Catedrática de Psicología de la Educación.

**TITULO DE MASTER:** Dos cursos académicos, 60 créditos.

**CERTIFICADOS:** Módulos cortos, 6 créditos (esta modalidad permite adaptar el ritmo de realización de los cursos de Master a cada caso). Los contenidos que a continuación giran en torno a programas específicos de intervención, a excepción del módulo uno.

**PROGRAMAS DEL PRIMER CURSO:** 1. Evaluación de programas de intervención en contextos educativos (R. Martínez Arias, Catedrática de Metodología de las Ciencias del Comportamiento). 2. Programas para favorecer el desarrollo de la competencia social en la infancia y adolescencia (M. J. Díaz-Aguado, Catedrática de Psicología de la Educación). 3. Evaluación de Centros y cambio educativo (A. Marchesi, Catedrático de Psicología Evolutiva). 4. Programas para favorecer la tolerancia y la atención a la diversidad en contextos heterogéneos (M. J. Díaz-Aguado, Catedrática de Psicología de la Educación). 5. Entrenamiento en estrategias de aprendizaje (J. Alonso Tapia, Titular de Evaluación e Intervención en Contextos Educativos). 6. Educación para la salud y prevención de drogodependencias (T. Alía, Plan contra la Droga del Ayuntamiento de Madrid y Carmen Gómez, Plan Municipal de Prevención contra el Sida). 7. Tratamiento y prevención de la ansiedad (J. J. Miguel Tobal, Titular de Psicología Básica y Amalia Escalona, Profesora de Psicología de la Ansiedad). 8. Asesoramiento en programaciones curriculares (J. Ignacio Pozo, Titular de Psicología Evolutiva). 9. Programas de educación en Valores (T. Andrés, Investigadora en Programas de Intervención, UCM). 10. Elaboración de nuevos programas de Intervención (P. Ferrándiz, Catedrática de Psicología del Aprendizaje; M. J. Montané, Jefe del Servicio de Adopción del M.º de Trabajo y Asuntos Sociales; M. J. Petit, J. de la Corte y J. García, Equipo Psicopedagógico Municipal de Getafe; J. Valverde, Titular de Psicología Diferencial).

**PROGRAMAS DEL SEGUNDO CURSO:** 1. Integración de alumnos con necesidades especiales (M. J. Díaz-Aguado, Catedrática de Psicología de la Educación; J. Lillo, Titular de Psicología Básica). 2. Educación para la paz y prevención del maltrato y la violencia (M. J. Díaz-Aguado, Catedrática de Psicología de la Educación; E. Alía, Plan de Atención a la Infancia del Ayuntamiento de Madrid). En colaboración con la Dirección General de Protección Jurídica del Menor del Ministerio de Trabajo y Asuntos Sociales). 3. Entrenamiento en habilidades sociales a profesionales de la educación (M. Costa, Ministerio de Trabajo y Asuntos Sociales). 4. Intervención psico-educativa y desarrollo curricular en centros (Elena Martín, Titular de Psicología Evolutiva). 5. Programas de inoculación de estrés para profesores (J. M. Esteve, Catedrático de Pedagogía). 6. Intervención en deficiencias atencionales (Ana Miranda, Titular de Psicología de la Educación). 7. Programas de orientación vocacional (D. Uzabal, Orientadora de Enseñanza Secundaria). 8. Entrenamiento cognitivo (I. Calonge, Titular de Evaluación Psicológica). 9. Programas de Educación Sexual (F. López, Catedrático de Psicología Evolutiva: Desarrollo y Educación de la Sexualidad).

**PRACTICAS:** En cada uno de los dos cursos que componen el Master, el trabajo de prácticas consistirá en la aplicación de dos programas de intervención.

**IMPORTE DE LAS TASAS:** Por cada uno de los dos cursos del Master, 250.000 ptas. (cantidad que podrá ser abonada en dos plazos). Por cada módulo cursado de forma independiente (Certificado): 40.000 ptas.

**PREINSCRIPCIÓN:** Junio y septiembre.

**INFORMACION:** Teléfonos: 394 29 36 y 394 29 13. Facultad de Psicología U.C.M., Despacho 2.313 F, Campus de Somosaguas. 28223 Madrid.

# ESPECIALISTA INTERVENCIÓN EDUCATIVA Y CLÍNICA EN LECTURA Y ESCRITURA

**ORGANIZA:** Facultad de Psicología, Departamento de Psicología Básica II.

**DIRIGE:** Dr. Aníbal Puente Ferreras.

**OBJETIVO:** Formar especialistas en diagnóstico e intervención de los trastornos de la lectura y escritura en individuos y grupos y asesoramiento a los padres.

**CANDIDATOS:** Psicólogos, preferentemente del área educativa y clínica.

| <b>PROGRAMA (Asignaturas)</b>                             | <b>Créditos</b> |
|---|-----------------|
| Neuropsicología de la lectura y la escritura .....        | 3               |
| Procesos de la lectura y la escritura .....               | 3               |
| Dislexias: Evaluación e intervención .....                | 3               |
| Disgrafías: Evaluación e intervención .....               | 2               |
| Instrumentos y técnicas de evaluación de la lectura ..... | 3               |
| Métodos de enseñanza de la lectura y la escritura .....   | 3               |
| Practicum: Intervención clínica .....                     | 3               |
| Programas mejora de la comprensión de la lectura .....    | 3               |
| Evaluación neuropsicológica .....                         | 2               |
| Practicum II: Estudio de casos .....                      | 3               |
| Formación complementaria .....                            | 2               |

**ENSEÑANZA POR MODULOS:** Dentro del programa se ofrece la posibilidad de matricularse en los siguientes módulos sin necesidad de desarrollar el programa completo: Métodos de enseñanza de la lectura y la escritura, Instrumentos y técnicas de evaluación de la lectura y la escritura, y Programas mejora comprensión de la lectura. (Las tasas para cada uno de los módulos es de 29.040 ptas.)

**TASAS ACADEMICAS:** Curso de Especialista: 280.000 ptas. (50% al matricularse y el otro 50% cuatro meses después).

**PREINSCRIPCION:** 1 al 14 de julio, 16 de septiembre al 20 de octubre, 1997.

**MATRICULA:** 20 al 30 de octubre, 1997.

**LUGAR:** Facultad de Psicología, Campus de Somosaguas.

**HORARIO:** Lunes a jueves, 17,00 a 21,00 horas.

**INFORMACION:** Ana Ramos. Secretaría de Títulos Propios, Facultad de Psicología. Tel.: 394 31 71. Miguel Angel Sangil. Secretaría del Departamento de Psicología Básica II. Teléfono: 394 31 17. Fax: 394 31 89.

**DIRECCION:** Dr. Aníbal Puente Ferreras. Teléfono: 394 27 06. Fax: 394 28 60.

# ESPECIALISTA EN HIPNOSIS, TÉCNICAS Y APLICACIONES

**DIRECCION:** Dr. Miguel Navarro García.

**SECRETARIA:** Cora García Moreno.

**GESTION:** Ágripina Fernández Rueda.

**OBJETIVOS DEL CURSO:** Ofertar una vía de especialización a licenciaturas de la rama sanitaria, tales como: Psicología, Medicina, etc. Aprender y dominar la técnica hipnótica dentro del ámbito clínico. Conocer la aplicación de la técnica hipnótica dentro de las variadas proyecciones terapéuticas. Fomentar el conocimiento de las bases conceptuales y neurocientíficas que subyacen en la hipnosis.

## PROGRAMACION:

**Módulo teórico:** *Unidad 1.ª: Aspectos conceptuales de la hipnosis* (H.ª, concepto, clasificación, aspectos bioéticos para la práctica hipnótica). *Unidad 2.ª: Bases neurocientíficas de la hipnosis* (Neurobiologías de la consciencia, aprendizaje y memoria, respuesta neuroendocrino-inmunología en estados referenciales de la hipnosis, neuropsicología de la hipnosis). *Unidad 3.ª: Aplicación clínica y terapéutica de la hipnosis* (Hipnosis en: la ansiedad, estrés, deporte, trabajo, proceso educativo, adicciones, cáncer, paciente crónico. Hipnosis en los trastornos: disociativos, sueño, afectivos, alimentarios, sexuales y psicósomáticos).

**Módulo práctico:** El contenido práctico abarca el 60% del total del curso, dirigidas a fomentar las habilidades hipnóticas para el manejo profesional del paciente. Adicionalmente se promoverán seminarios y sesiones clínicas. Las prácticas son de carácter interno, acompañando a los módulos teóricos y de carácter externo en clínicas de pequeño, mediano y gran volumen.

**NUMERO DE PLAZAS Y REQUISITOS DE ADMISION:** El curso va dirigido especialmente a Licenciados y Doctores en Psicología y Medicina. Para formalizar la matrícula será necesario estar en posesión del título de Licenciado o Doctor. El número máximo de plazas para el Curso es de 28, el mínimo de 15. Para poder acceder a los certificados la titulación exigida es la de Licenciado.

## LUGAR Y FECHAS DE CELEBRACION DE LOS CURSOS:

**Lugar:** Facultad de Psicología de la Universidad Complutense. Campus Universitarios de Somosaguas.

**Fecha:** Curso académico 1997/98. De noviembre a junio.

**Horario:** Los cursos se desarrollarán la tarde del viernes de 17,00 a 21,00 horas, y la mañana del sábado desde las 9,00 hasta las 14,00 horas.

## PLAZO DE PREINSCRIPCION Y MATRICULA:

**Preinscripción:** Julio, 2-30 de septiembre. Se deberán abonar 20.000 ptas. que se descontarán del primer pago de matrícula.

**Matrícula:** Octubre.

**TASAS ACADEMICAS Y CONDICIONES DE PAGO:** El importe total es de 275.000 ptas. Este importe puede hacerse efectivo, si así se desea, en dos pagos fraccionados: Octubre, al formalizar la matrícula, 158.000 ptas, y en febrero, 117.000 ptas. Las preinscripciones podrán enviarse por correo a: Prof. Dr. D. Miguel Navarro García. Facultad de Psicología. Campus de Somosaguas. 28223 Madrid.

## PARA SOLICITAR MAS INFORMACION:

**Secretaría:** Teléfono: (91) 394 30 82. Fax: (91) 394 31 89. Correo electrónico: pspsc15@sis.ucm.es.

**Secretaría de Títulos Propios:** Teléfono (91) 394 31 71. Lunes a viernes, de 9,00 a 14,00 horas, y de 16,00 a 19,00 horas.

# MASTER EN TEORÍA PSICOANALÍTICA

**OBJETIVOS Y AREAS TEMATICAS:** El objetivo general de este Título es la enseñanza del Psicoanálisis promoviendo en el ámbito universitario un estudio riguroso de la obra de Freud y de otros teóricos que permita valorar su lugar y significación entre las teorías y las prácticas actuales. Su plan de estudios se halla estructurado en dos cursos académicos. Incluye las siguientes materias: *Introducción a los conceptos psicoanalíticos. Análisis de textos de Freud A. Psicopatología psicoanalítica A. El proceso psicoanalítico. Las escuelas psicoanalíticas A. Filosofía y psicoanálisis: Relaciones históricas. Epistemología. Sesiones clínicas. Análisis de textos de Freud B. Psicopatología psicoanalítica B. Metapsicología. Las escuelas psicoanalíticas B. Aplicaciones no-clínicas del psicoanálisis. Filosofía y psicoanálisis: Conceptos fundamentales. La investigación en psicoanálisis. El diagnóstico en psicoanálisis. El psicoanálisis de niños.*

**ORGANIZACION:** Las clases serán impartidas por los responsables de cada área temática y por una gama amplia de profesores y profesionales de prestigio y especialistas en los temas encomendados. Son coordinadores de áreas los siguientes profesores de Universidad: Dr. Alejandro Avila, Dra. Marina Bueno, Dr. Pedro Chacón, Dr. Eduardo Chamorro, Dr. Eugenio Fernández, Dr. Gerardo Gutiérrez y Dra. Pilar Ortiz. Las clases tendrán lugar en la Facultad de Psicología desde noviembre hasta junio, los viernes, de 17,00 a 21,00 horas, y los sábados, de 9,30 a 13,30 horas. Para acceder a estos estudios es preciso tener el título de Licenciado o equivalente. La admisión será decidida por una Comisión de selección.

## PREINSCRIPCIÓN Y MATRÍCULA:

**Preinscripción:** Del 8 de septiembre al 10 de octubre.

**Matrícula:** Del 13 al 24 de octubre. El importe de cada curso es de 300.000 ptas., que podrán ser abonadas en dos plazos: 150.000 ptas. al formalizar la matrícula y 150.000 ptas. en el mes de febrero.

## INFORMACION:

**Secretaría del Master en Teoría Psicoanalítica:** Facultad de Psicología. Teléfono: (91) 394 28 19. De lunes a viernes de 11,00 a 14,00 horas. Fax: (91) 394 31 89.

**Secretaría de Títulos Propios:** Teléfono (91) 394 31 71. De lunes a viernes, de 16,00 a 19,00 horas.



# MAGISTER EN NEUROPSICOLOGÍA COGNITIVA Y NEUROLOGÍA CONDUCTUAL

**DIRECCION Y COORDINACION:** Javier González Marqués (Catedrático de Psicología) y Julio Ferrero Arias (Profesor Asociado de Medicina).

**PRESENTACION:** Existe una amplia demanda de este tipo de formación especialmente entre los distintos profesionales del campo de la clínica y de educación: médicos, psicólogos, pedagogos, educadores y trabajadores sociales, logopedas y profesores. La detección de problemas neuropsicológicos y su rehabilitación resulta de gran importancia en el ámbito de la educación y de los problemas de lenguaje. En este sentido es de interés la inclusión de este curso en el marco del convenio entre la Dirección General de Formación de Profesorado del M.E.C. y la U.C.M. Desde el punto de vista clínico, el peritaje de traumatismos craneoencefálicos generados por accidentes de tráfico o laborales suponen un campo de aplicación más importante.

## PROGRAMA DEL CURSO:

**Primer año:** Procesamiento cognitivo (30 horas). Fundamentos de neuropsicología y neurología conductual (30 horas). Evaluación cognitiva y conductual (30 horas). Evaluación neuropsicológica y neuroconductual (30 horas). Evaluación por neuroimagen y funcional del SNC (20 horas). Trastornos neuropsicológicos y neuroconductuales (30 horas). Documentación y metodología en neuropsicología (20 horas). Afasiología y neurolingüística (40 horas). Investigación (20 horas).

**Segundo año:** Estrategias metacognitivas (30 horas). Síndromes neuroconductuales en patologías específicas (30 horas). Mente y cerebro (30 horas). Neuropsicología infantil (20 horas). Rehabilitación neuropsicológica y neuroconductual (20 horas). Intervención cognitiva y conductual (30 horas). Practicum (50 horas). Investigación (40 horas). Cada módulo podrá cursarse independientemente obteniéndose el correspondiente certificado.

## CELEBRACION DE LOS CURSOS:

**Lugar:** *Clases teóricas:* Hospital Gómez Ulla y Facultad de Psicología. *Clases prácticas:* Hospital Gómez Ulla, Facultad de Psicología y otros centros concertados.

**Horario:** 17,30 h. a 21,00 h., lunes a viernes, 10,00 a 14,00 sábados.

## PLAZOS:

**Preinscripción:** Del 10 de septiembre al 20 de octubre.

**Matrícula:** Del 21 al 30 de octubre.

## TASAS:

**Magister:** 500.000 ptas. (250.000 por año).

**Módulo:** 1.100 ptas./hora. El importe de las tasas del Magister de cada año podrá abonarse en tres plazos, uno al formalizar la matrícula, otro antes del 20 de enero y otro antes del 10 de marzo.

**BECAS:** Fondo Social Europeo: 7 becas completas; Colegio Oficial de Psicólogos: 2 medias becas; Fundación MAPFRE Medicina (área neurociencia): 2 medias becas; Títulos Propios de la Universidad.

**INFORMACION:** Dirección: Buzón 32. Facultad de Psicología. Campus de Somosaguas. 28223 Madrid. Teléfonos: Secretaría del Magister: 639 19 75 (contestador). Secretaría de Títulos Propios: 394 31 71. Dirección de los cursos: 394 31 17. Fax: 394 31 89.

# EXPERTO EN PROGRAMAS PARA ENSEÑAR A PENSAR

**DIRECTORES:** Javier González Marqués (Catedrático de Psicología Básica). Emilio García García (Prof. Titular de Psicología Básica).

**PRESENTACION:** Enseñar y aprender a pensar es una exigencia de la sociedad actual. En una época de transformaciones radicales, cuando nos adentramos en la era del conocimiento y la información, es necesario un aprendizaje continuo de la persona, autónoma intelectual y moralmente, capaz de tomar conciencia de sus propias capacidades al enfrentarse con los problemas, de analizarlos, de planificar, supervisar y evaluar la propia actuación, para responder de una forma adecuada a las exigencias planteadas en los diversos contextos. Esta formación es especialmente requerida por los distintos profesionales del campo de la educación: psicólogos, pedagogos, logopedas, trabajadores sociales, profesores de los distintos niveles (primaria, secundaria, infantil, de adultos, especial), etc. Por su naturaleza y destinatarios convendría enmarcar este curso en el convenio entre el M.E.C. (Dirección General de Formación de Profesorado) y la U.C.M. para reconocimiento, certificación y registro de actividades de formación permanente del profesorado. El curso de *Experto* va dirigido a licenciados y diplomados. Para licenciados existe un título de *Magister en Programas para la Mejora de la Intelectualidad* de contenidos similares y del que puede obtenerse información en la misma dirección y teléfonos.

**PROGRAMA DEL CURSO:** Proyecto Inteligencia (Harvard) (20 horas), Programa de Enriquecimiento Instrumental (Feuerstein) (20 horas), Programa de Filosofía para Niños (20 horas), Programas de Inteligencia Aplicada y Práctica (Sternberg y Gardner) (20 horas), Programa para la Mejora del Rendimiento Cognitivo (20 horas), Estrategias cognitivas y motivacionales (30 horas), Estrategias para el desarrollo metacognitivo (30 horas), Programas para la mejora del pensamiento creativo (30 horas), Programas y estrategias de intervención cognitiva (30 horas), Programas para el desarrollo del pensamiento crítico (30 horas), Evaluación cognitiva y conductual (30 horas).

## CELEBRACION DE LOS CURSOS:

Lugar: *Clases teóricas:* Hospital Gómez Ulla y Facultad de Psicología. *Clases prácticas:* Hospital Gómez Ulla, Facultad de Psicología y otros centros concertados.

Horario: 17,30 a 21,00 h., lunes a viernes, 10,00 a 14,00 h. sábados.

## PLAZOS DE PREINSCRIPCIÓN Y DE MATRÍCULA:

Preinscripción: 10 de septiembre a 20 de octubre.

Matrícula: 21 a 30 de octubre.

**TASAS:** 180.000 ptas. Se podrán abonar en tres plazos, uno al formalizar la matrícula, otro antes del 20 de enero y otro antes del 10 de marzo. Cada módulo podrá cursarse independientemente.

**INFORMACION:** Dirección: Buzón 32. Facultad de Psicología. Campus de Somosaguas. 28223 Madrid. Teléfonos: Secretaría del Magister: 639 19 75 (contestador). Secretaría de Títulos Propios: 394 31 71. Dirección de los cursos: 394 31 17 y 394 60 19. Fax: 394 31 89.

# MASTER EN DIRECCIÓN DE EMPRESAS Y RECURSOS HUMANOS

## NOVENA PROMOCION

El Master en Dirección de Empresas y Recursos Humanos nace por iniciativa de la Universidad Complutense de Madrid para aproximar la Universidad a la Empresa actual. Como consecuencia, el profesorado pertenece al mundo empresarial y universitario.

Este Master es el fruto de la coordinación de varias cátedras pertenecientes a diversas áreas de Psicología, Ciencias Económicas y Empresariales con personal, vinculado al ejercicio profesional así como directivos de empresa.

El objetivo del Master es facilitar al postgraduado los conocimientos y vivencias necesarias en las áreas de personal, económico-empresarial y jurídico-empresarial formando profesionales eficaces dentro de la empresa.

**DIRECCION:** D.<sup>a</sup> Pilar Ferrándiz López. Catedrática de Psicología. D. Efrén Borrajo Dacruz. Catedrático de Política Social y Derecho del Trabajo.

**DURACION DEL MASTER:** El Master consta de dos cursos (Nivel 1 y Nivel 2), con un total de 520 horas en aula, y la posibilidad de prácticas en empresas públicas y privadas. Obtendrán el Título de Master aquellos que hayan aprobado los dos cursos lectivos (520 horas), equivalentes a 52 créditos. Obtendrán el Título de Especialista aquellos que aprueben exclusivamente uno de los dos cursos (260 horas), equivalentes a 26 créditos.

**MODULOS HORARIOS:** Las áreas de Conocimiento están divididas en bloques de materias; cada bloque se divide a su vez en temas o ponencias. Cada uno de estos temas tendrá una duración de dos horas. Cada día se desarrollarán dos temas con exposición y/o análisis de casos prácticos. Los programas de estos bloques se proyectarán sobre un calendario anual, con indicación del tema objeto de estudio; profesor, ponente o tutor responsable; detalle de prácticas correspondientes; base Bibliográfica actual sintética y demás información, que facilite e integre el trabajo del alumno. Dentro de cada módulo, un tercio de tiempo, como mínimo, se dedicará al análisis de "casos", elaboración de informes, análisis de textos, simulaciones y otras prácticas idóneas. El curso se impartirá los martes, miércoles y jueves de cada semana, con horario de 5,30 a 10. Comenzará el día 2 de noviembre.

**REQUISITOS DE ADMISION Y MATRICULACION:** Licenciados por alguna Facultad Universitaria o Escuela Técnica Superior. Para realizar la matrícula se precisa fotocopia de D.N.I.; dos fotografías tamaño carnet, así como las Certificaciones Académicas correspondientes.

**PLAZO DE PREINSCRIPCION Y MATRICULA:** Plazo de preinscripción: Del 15 de junio al 15 de julio y del 1 al 30 de septiembre. Se realizará personalmente o por correo certificado. Plazo de Matrícula: Julio y octubre. Selección: El Comité de Admisión se reserva el derecho de efectuar aquellas pruebas que considere oportunas previas a la admisión. Plazas limitadas. Máximo de 30 alumnos.

**PRECIO Y CONDICIONES DE PAGO:** El importe de cada uno de los cursos es de 595.000 ptas. (pendiente de aprobación por el Consejo Social), que se abonarán en el momento de formalizar la matrícula. Se podrá fraccionar el pago en dos plazos, 350.000 ptas. al formalizar la matrícula y el resto antes del 31 de diciembre.

**INFORMACION Y SEDE:** Escuela de Gestión de RENFE. Teléfonos: (91) 396 93 55 - (91) 300 73 92. Horario: de lunes a jueves, de 10,00 a 14,00 horas, y de 15,00 a 19,00 h., viernes de 10,00 a 14,00 h.). Avda. de Pío XII, s/n. Chamartín. Caracola, 20, 28036 Madrid. Facultad de Psicología. Campus de Somosaguas. Teléfono: (91) 394 31 71 (Horario de tarde). Fax: (91) 394 31 89.

# PROGRAMAS DE MAGISTER EN EVALUACIÓN E INTERVENCIÓN EN LOS TRASTORNOS DEL LENGUAJE Y PROMOCIÓN

**DIRECTOR DEL PROGRAMA:** Dr. Javier Sáinz Sánchez. Departamento de Procesos Cognitivos. Facultad de Psicología. UCM: Somosaguas. 28023 Madrid.

**DIRECTOR DE ESTUDIOS:** Dr. Carlos Gallego López.

**COORDINACION DE PRACTICAS EXTERNAS:** D.ª Paloma García Rodríguez.

**DIRECCION:** Tel.: 394 31 16. Fax: 394 31 89.

**SECRETARIA:** Tel.: 394 31 17 y 394 31 71. Lunes a viernes, de 10,00 a 14,00 h.

**METODOLOGIA:** Formación teórico-práctica en terapia del lenguaje que incluye formación para la observación, evaluación e intervención en sus distintos niveles individual, grupal y de tratamiento asistido por ordenador de trastornos del lenguaje, formación teórico-práctica para el desarrollo de programas de evaluación e intervención en los ámbitos clínico, educativo y hospitalario y formación práctica en técnicas terapéuticas específicas en este área.

**CONTENIDO ABREVIADO DEL PROGRAMA DE FORMACION Y CALENDARIO:** Consta de materias del contenido que se especifica más abajo. El calendario idéntico para los dos cursos académicos del programa se desarrollan de lunes a jueves entre las 17,30 y las 20,30 h. entre el primer día hábil de noviembre del año en curso y el último día hábil de mayo del siguiente.

**CONTENIDOS:** Formación básica: Lingüística: fonética y fonología, morfosintaxis, semántica y pragmática. Neuropsicología del lenguaje y técnicas diagnósticas. Evaluación del lenguaje oral y escrito, normal y desviado. Adquisición y desarrollo del lenguaje. Procesamiento del lenguaje natural. Evaluación e intervención en la clínica del lenguaje: Trastornos neurológicos: afasias, dispraxias y disartrias. Trastornos específicos del desarrollo: retrasos de habla y disfasias. Trastornos cognitivos del desarrollo: autismo y mutismo. Trastornos de la articulación: retrasos fonológicos y dislalias. Trastornos del habla: disfemias y taquilalias. Trastornos y reeducación de la voz: disfonías y rinolalias. Trastornos de la lecto-escritura: dislexias y disgrafías. Investigación y desarrollo: Informática aplicada a la investigación y análisis del lenguaje. Informática aplicada al desarrollo de aplicaciones de lenguaje. Tecnologías multimedia para la evaluación e intervención. Formación en la práctica profesional: Habilidades prácticas profesionales del terapeuta del lenguaje. Intervención conductual en la clínica del lenguaje. Trastornos del aprendizaje: discalculias y déficits atencionales. Evaluación de la madurez lectora: didáctica y métodos de la lectura. Programas para la mejora de la comprensión y producción del lenguaje. La rehabilitación del lenguaje en la práctica hospitalaria. Formación práctica: Práctica clínica y educativa en instituciones concertadas. Prácticas de informática en tecnologías multimedia. Prácticas de laboratorio experimental y social. Prácticas de laboratorio experimental y social. Asesoría y supervisión clínica y educativa a profesionales.

**PREINSCRIPCIÓN, TASAS ACADEMICAS Y FORMA DE PAGO:** Especialista y Magister (Primer Curso): 250.000 pesetas. (Segundo curso): 250.000 pesetas. Forma de pago: El 50% en la matrícula y el resto en febrero. Preconcesión de un crédito bancario. Tasa de preinscripción: 10.000 pesetas depósito a descontar del primer plazo. Preinscripción e inscripción: Secretaría de Títulos Propios. Facultad de Psicología U.C.M. Preinscripción y Reserva de Plaza: Del 1-15 de julio y 1-30 septiembre. Matrícula: Del 1 al 10 de octubre.

## EXPERTO EN RECURSOS HUMANOS Y ADMINISTRACIÓN DE EMPRESAS

El curso de Experto en Recursos Humanos y Administración de Empresas nace por iniciativa de la Universidad Complutense de Madrid para aproximar la Universidad a la Empresa actual. Como consecuencia, el profesorado pertenece al mundo empresarial y universitario. El curso de Experto es el fruto de la coordinación de varias cátedras pertenecientes a diversas áreas de Psicología, Ciencias Económicas y Empresariales con personal vinculado al ejercicio profesional así como directivos de empresa. El objetivo del curso de Experto es facilitar los conocimientos y vivencias necesarias en las áreas de personal, económico-empresarial y jurídico-empresarial, formando profesionales eficaces dentro de la empresa.

**DIRECCION:** D.<sup>a</sup> Pilar Ferrándiz López. Catedrática de Psicología. D. Efrén Borrajo Dacruz. Catedrático de Política Social y Derecho del Trabajo.

**DURACION DEL CURSO DE EXPERTO:** El curso de Experto consta de un total de 250 horas en aula, 25 créditos y la posibilidad de prácticas en empresas públicas y privadas.

**MODULOS HORARIOS:** Las áreas de conocimiento están divididas en bloques de materias; cada bloque se divide a su vez en temas o ponencias. Cada uno de estos temas tendrá una duración de dos horas. Cada día se desarrollarán dos temas con exposición y/o análisis de casos prácticos. Los programas de estos bloques se proyectarán sobre un calendario anual, con indicación del tema objeto de estudio: profesor, ponente o tutor responsable; detalle de prácticas correspondientes; base Bibliográfica actual sintética y demás información, que facilite e integre el trabajo del alumno. Dentro de cada módulo, un tercio de tiempo, como mínimo, se dedicará al análisis de "casos", elaboración de informes, análisis de textos, simulaciones y otras prácticas idóneas. El curso se impartirá los martes, miércoles y jueves de cada semana, con horario de 5,30 a 10,00 h. Comenzará el día 2 de noviembre.

**REQUISITOS DE ADMISION Y MATRICULACION:** Haber aprobado todas las materias de Primer Ciclo, o estar en posesión del Título de Diplomado, Licenciado, Ingeniero o Arquitecto por alguna Universidad. Para realizar la matrícula se precisa fotocopia de D.N.I.; dos fotografías tamaño carnet, así como las Certificaciones Académicas correspondientes.

**PLAZO DE PREINSCRIPCION Y MATRICULA:** Plazo de preinscripción: Del 15 de junio al 15 de julio y del 1 al 30 de septiembre. Se realizará personalmente o por correo certificado. Plazo de Matrícula: Julio y octubre. Selección: El Comité de Admisión se reserva el derecho de efectuar aquellas pruebas que considere oportunas previas a la admisión. Plazas limitadas. Máximo de 30 alumnos.

**PRECIO Y CONDICIONES DE PAGO:** El importe de cada uno de los cursos es de 450.000 ptas. (pendiente de aprobación por el Consejo Social), que se abonarán en el momento de formalizar la matrícula. Se podrá fraccionar el pago en dos plazos, 250.000 ptas. al formalizar la matrícula y el resto antes del 31 de diciembre.

**INFORMACION Y SEDE:** Escuela de Gestión de RENFE. Teléfonos: (91) 396 93 55 - (91) 300 73 92. Horario: de lunes a jueves, de 10,00 a 14,00 horas, y de 15,00 a 19,00 h., viernes de 10,00 a 14,00 h.). Avda. de Pío XII, s/n. Chamartín. Caracola, 20, 28036 Madrid. Facultad de Psicología. Campus de Somosaguas. Teléfono: (91) 394 31 71 (Horario de tarde). Fax: (91) 394 31 89.

# INTERVENCION EN DROGODEPENDENCIAS: AREAS Y TECNICAS

- **MODELOS PSICOLOGICOS QUE ABORDAN LAS DROGODEPENDENCIAS**

- El fenómeno adictivo desde la perspectiva dinámica.
- La toxicomanía desde la perspectiva sistémico-relacional.
- Las drogodependencias desde el modelo cognitivo-conductual.

- **LA EVALUACION EN DROGODEPENDENCIAS**

- **AREAS DE INTERVENCION**

- **TECNICAS DE INTERVENCION**

- La técnica de intervención de la terapia familiar en un caso de toxicomanía desde la perspectiva sistémico-relacional.
- Técnicas del modelo psicodinámico.
- Técnicas modelo cognitivo-conductual.

- **BIBLIOGRAFIA DE CONSULTA**

*LA GUIA PRACTICA QUE ESTUDIA LAS DROGODEPENDENCIAS*

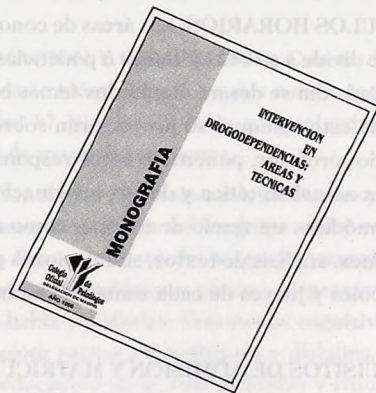

SUSCRIPCIONES: 541 70 09

COLEGIADOS: 1.500 PTAS. - NO COLEGIADOS: 2.500 PTAS. - (IVA INCLUIDO)

# 8

## SELECCIONES DE PRENSA

*En esta sección se seleccionarán los títulos de los distintos artículos y reportajes que se publican cada mes en los diferentes medios de comunicación nacionales y que tienen interés para el mundo de la psicología y sus profesionales.*

*El original de estos artículos se podrá encontrar bien suscribiéndose a la revista "Selecciones de Prensa" que edita mensualmente el Colegio Oficial de Psicólogos de Madrid o poniéndose en contacto con el Departamento de Documentación del Colegio. Cuesta de San Vicente, 4, 5.ª planta. Tel.: 541 70 09.*

### CLINICA

|  |              |                      |
|--|--------------|----------------------|
| Depresivos de manual   | Mayo 1997    | El Periódico         |
| Los médicos de familia apenas dedican 16 minutos de consulta para detectar una depresión | Mayo 1997    | El País              |
| Los médicos denuncian que no tienen medios para la atención psiquiátrica                 | Mayo 1997    | La Verdad            |
| La salud emocional   | 1 mayo 1997  | El Mundo             |
| Locuras moleculares  | 1 mayo 1997  | El Mundo             |
| Bulimia y anorexia: ni tanto ni tan poco   | 1 mayo 1997  | ABC                  |
| Crece la adicción al juego entre los jóvenes   | 3 mayo 1997  | Heraldo de Aragón    |
| Más de 175 enfermos de cáncer precisaron ayuda psicológica el año pasado                 | 4 mayo 1997  | El Correo Español    |
| Paliar lo inevitable   | 4 mayo 1997  | El Norte de Castilla |
| Consumir por enfermedad  | 7 mayo 1997  | El Comercio          |
| Expertos analizan el autismo y los trastornos generalizados del desarrollo               | 8 mayo 1997  | Jaén                 |
| Se está perdiendo ese tiempo de hablar con el paciente                                   | 10 mayo 1997 | Ya                   |
| La menopausia pasa factura   | 14 mayo 1997 | Cinco Días           |
| Los psicólogos aseguran que el divorcio no afecta al equilibrio emocional del niño       | 16 mayo 1997 | El Correo Gallego    |
| La tristeza incrementa el riesgo de sufrir enfermedades cardíacas y la alegría lo reduce | 21 mayo 1997 | La Vanguardia        |
| Los hospitales tratarán el cáncer en casa  | 24 mayo 1997 | El Periódico Aragón  |

### SERVICIOS SOCIALES

|   |              |                    |
|---|--------------|--------------------|
| La comunicación no verbal   | Mayo 1997    | Diario de Jerez    |
| El servicio atención psicológica foral recuperó a la mayoría de los hombres maltratadores     | 2 mayo 1997  | Deia               |
| Miedo al rechazo  | 2 mayo 1997  | Diario de Burgos   |
| El perfil del anciano se fijó en el congreso de geriatría                                     | 6 mayo 1997  | El Diario Montañés |
| Saber hablar en público   | 13 mayo 1997 | Diario de Jerez    |
| Las denuncias por malos tratos a la mujer se han duplicado este año, con 119 casos hasta mayo | 23 mayo 1997 | Jaén               |
| Asturias es proclive al Alzheimer por las prejubilaciones                                     | 25 mayo 1997 | La Voz de Asturias |
| La edad de la pubertad  | 25 mayo 1997 | El Correo Español  |

**EDUCACION**

|  |              |                   |
|--|--------------|-------------------|
| El 31 por 100 de los adolescentes con depresión repite curso escolar | Mayo 1997    | La Voz de Almería |
| Uno de cada cinco niños sufre trastornos del comportamiento          | 11 mayo 1997 | Diario 16         |
| Educación, ese arte siempre difícil                                  | 22 mayo 1997 | Mediterráneo      |
| La mochila, el donut... y la navaja                                  | 25 mayo 1997 | Diario 16         |
| La competitividad es cada vez más negativa para los estudiantes      | 26 mayo 1997 | La Nueva España   |

**DROGODEPENDENCIAS**

|   |              |                    |
|---|--------------|--------------------|
| Adicción Peligrosa. Drogas: Una generación de depresivos y suicidas                       | 4 mayo 1997  | El Mundo           |
| Comenzaron las III Jornadas Regionales de Drogodependencias                               | 6 mayo 1997  | El Diario Montañés |
| Prevención del consumo de drogas en la juventud mediante la información de los familiares | 6 mayo 1997  | Alerta             |
| Gonzalo Robles apunta una modificación de los hábitos de consumo con las drogas de diseño | 7 mayo 1997  | Alerta             |
| Drogadictos de fin de semana  | 9 mayo 1997  | Mediterráneo       |
| El gran drama de las drogas de diseño es la adulteración                                  | 10 mayo 1997 | El Diario Vasco    |
| Un informe desvela la poca efectividad de las campañas antidroga                          | 11 mayo 1997 | Levante            |
| Sólo el 5% de los alcohólicos se curan sin realizar tratamiento                           | 12 mayo 1997 | El Progreso        |
| Las nuevas adicciones   | 12 mayo 1997 | Diario de Noticias |
| Los "jasp" y los "kronen" han crecido juntos  | 12 mayo 1997 | Diario de Noticias |
| Hay muchas políticas de juventud que en realidad son mosaicos                             | 12 mayo 1997 | Diario de Noticias |

**TRABAJO**

|  |              |               |
|--|--------------|---------------|
| Alto índice de bajas laborales por el estrés | 3 mayo 1997  | La Vanguardia |
| Conducta laboral y riesgo profesional        | 4 mayo 1997  | La Verdad     |
| La empresa como organismo vivo (y II)        | 18 mayo 1997 | ABC           |

**PROFESION**

|   |              |                        |
|---|--------------|------------------------|
| "La aventura del saber" inicia hoy en la 2 un recorrido por la mente humana | Mayo 1997    | El Periódico de Aragón |
| Los futuros psicólogos se echaron a la calle para solicitar mejoras         | 1 mayo 1997  | El Correo Gallego      |
| Contra delincuencia, mucha psicología                                       | 15 mayo 1997 | Diario 16              |
| Isabel Selva, premio de periodismo (Extrem.)                                | 17 mayo 1997 | El Periódico           |
| Premio del Colegio de Psicólogos a artículos de "La Vanguardia"             | 17 mayo 1997 | La Vanguardia          |
| Premian a "Espejo Público"  | 18 mayo 1997 | Ya                     |
| El alcohol y el tabaco no financiarán la sanidad                            | 20 mayo 1997 | Ya                     |
| Protección Civil contará con un equipo de psicólogos para catástrofes       | 21 mayo 1997 | El Correo Gallego      |

**OTROS**

|  |              |                  |
|--|--------------|------------------|
| Jugar con la cabeza                                      | Mayo 1997    | Atlántico (Vigo) |
| Envejecer al volante                                     | 4 mayo 1997  | Sur (Málaga)     |
| Personalidades al volante                                | 10 mayo 1997 | El Mundo         |
| El ejército sólo cuenta con 200 psicólogos y psiquiatras | 19 mayo 1997 | El Mundo         |
| Sangre joven en las carreteras                           | 27 mayo 1997 | Diario 16        |



# 9

## INFORMACIÓN BIBLIOGRÁFICA: REVISTAS Y LIBROS

### REVISTAS

- Adicciones, vol. 9, n.º 1, 1997  
American Psychologist, vol. 52, n.º 2, 1997  
American Psychologist, vol. 52, n.º 4, 1997  
Anuario de Psicología, n.º 72, 1997  
Berri Orriak, n.º 74, mayo 1997  
Bioética & Debat, n.º 8, 1996  
Boletín de Información Social, n.º 149, 1997  
Boletín de Novedades. Centro de Documentación de Servicios Sociales, Comunidad de Madrid, n.º 15, 1996  
Boletín de Sumarios de publicaciones periódicas, biblioteca de psicología Universidad Autónoma de Madrid, n.º 1, ener-feb 1997  
Boletín de Sumarios. FAD, n.º 29, 1997  
Boletín del Grupo Interdisciplinar sobre Drogas, n.º 13, 1996  
Boletín del Iltre. Coleg. Ofic. de doctores y licenciados en filosofía y letras y en ciencias. Coleg. profesional de la Educación, n.º 85, mayo 1997  
Boletín Informativo de la Institución Educativa SEK, abril 1997  
Boletín Informativo del Colegio Oficial de Psicólogos de Castilla y León, n.º 14, 1997  
Boletín Informativo. Delegación Norte, Colegio Oficial de Psicólogos, n.º 32, marzo-abril 1997  
Bonagent, n.º 67, oct-nov-dic 1996  
Capital Humano, n.º 101, mayo 1997  
Capital Humano, suplemento n.º 100, mayo 1997  
Comunidad Escolar, n.º 583, 1997  
Cuadernos de Pedagogía, n.º 258, mayo 1997  
Cuadernos de Relaciones Laborales, n.º 9, 1996  
Cultura y Educación, n.º 5, 1997  
Diálogos, n.º 30, ener-febr-marzo 1997  
Educación Social, n.º 5, 1997  
Entorno Profesional, n.º 14, mar-abr 1997  
Estudios de Psicología, n.º 57, 1997  
FIAPAS. Fed. Española de Asoc. de padres y amigos de los sordos, n.º 55, marzo-abril 1997  
GRAMMA. Revista de grafología y ciencias humanas, n.º 32, abril 1997  
Guía Polibea de la Discapacidad, n.º 11, abril 1997  
Guía Polibea de la Discapacidad, n.º 12, 1997  
Herramientas, revista de formación para el empleo, n.º 48, 1996  
Hoja Informativa. Ilustre Colegio Nacional de Doctores y Licenciados en Ciencias Políticas y Sociología, mar-abril 1997  
Idea Prevención, n.º 13, jul-dic 1996  
Informe Mensual. Coleg. Ofic. Psicólogos Andalucía Occidental, n.º 44, mayo 1997  
Informe Mensual, Colegio Oficial de Psicólogos. Andalucía Occidental, n.º 43, abril 1997  
JANO, Medicina y Humanidades, n.º 1205, mar-abr 1997  
JANO, Medicina y Humanidades, n.º 1206, abril 1997  
JANO, Medicina y Humanidades, n.º 1207, abril 1997  
JANO, Medicina y Humanidades, n.º 1209, abril-mayo 1997  
JANO, Medicina y Humanidades, n.º 1211, mayo 1997  
JANO, Medicina y Humanidades, n.º 1212, mayo 1997  
La Gaceta del Psicólogo. Coleg. Ofic. Andalucía Oriental, n.º 2, marzo 1997  
La Gaceta del Psicólogo. Coleg. Ofic. Andalucía Oriental, n.º 3, abril 1997  
Los Gitanos en la Prensa, enero 1997  
Los Gitanos en la Prensa, febrero 1997  
Madrid Médico, n.º 8, marzo 1997  
Madrid Médico, n.º 9, abril 1997  
Mapfre Medicina, vol. 8, n.º II, 1997  
News From EFPPA, vol. 11, n.º 1, 1997  
Noticias EM, Asociación Española de Esclerosis Múltiple, n.º 6, 1997  
Nuevo Empleo, n.º 28, mayo 1997  
Padres y maestros, n.º 226, 1997  
Padres y maestros, n.º 227, 1997  
Plataforma, n.º 11, abril 1997  
Polibea, n.º 42, 1997  
Prensa. FAD, marzo 1997  
Psiquiatría Pública, vol. 9, n.º 2, 1997  
Publicación Oficial de la Sociedad Española Interdisciplinaria del SIDA, vol. 8, n.º 5, 1997  
Recull Informatiu, n.º 68, 1997  
Refugiados, n.º 94, 1996  
Report Psychologie, abril 1997  
RET. Revista de Toxicomanías, n.º 10, 1997  
Revista 8 de Marzo, n.º 25, 1997  
Revista de la Asociación Catalana de Atención Precoz, n.º 8, mayo 1997  
Revista de la Asociación Catalana de Atención Precoz, n.º 9, abril 1997  
Revista de Psicología. Universitas Tarraconensis. Vol. XVIII, n.º 2, 1996  
Revista de Psicoterapia, n.º 28  
Revista Española de Pedagogía, 257, 1997  
Revistas, Sumarios, Centro de Documentación, Ministerio de Defensa, n.º 94, febrero 1997  
Sesenta y mas, n.º 142, febrero 1997  
Sesenta y más, n.º 143, marzo 1997  
The APA Monitor, vol. 28, n.º 4, 1997  
Tráfico, n.º 123, 1997  
VOCES. Confederación Española de Federaciones y Asociaciones Pro-personas Deficientes Mentales, n.º 293, marzo 1997

## LIBROS

MANUEL DEL BARRIO ALISTE, J.

*Espacio y estructura social. Análisis y reflexión para la acción social y el desarrollo comunitario.* Amarú Editores. Salamanca 1996. 197 pp. Sig.: 2.125.

Sumario: 1. La lógica del análisis social: estructura social, problemas sociales y acción social. 2. La problemática social de Castilla y León: análisis e impactos del contexto socioestructural. 3. La política social en el medio rural: retos, propuestas y debates. 4. La planificación de políticas sociales en el medio urbano: elementos teóricos y cuestiones metodológicas. 5. El contexto del nuevo sistema urbano: cambios y transformaciones socioeconómicas. 6. Apuntes para una estrategia de desarrollo comunitario en la ciudad y como dinamizar el tejido asociativo. Anexo. Bibliografía.

LEVENSON, H.

*Guía práctica para una nueva terapia de tiempo limitado. Tratamiento en 20 sesiones.* Desclée de Brouwer. Bilbao 1997. 291 pp. Sig.: 2.126.

GARCIA, E.; ESPINA, A.; PUMAR, B.; AYERBE, A.; SANTOS, A.

*La emoción expresada familiar como factor pronóstico en toxicomanías.* Comunidad Terapéutica Haize-Gain. San Sebastián 1996. 140 pp. Sig.: 2.127.

Sumario: I. Recaída y abandono terapéutico en las toxicomanías. II. Estudio empírico sobre factores familiares (emoción expresada) predictores de recaída y abandono. Objetivos y metodología. III. Estudio empírico sobre factores familiares (emoción expresada) predictores de recaída y abandono. Resultados y discusión. IV. Conclusiones y recomendaciones terapéuticas. Referencias Bibliográficas.

GOLDFRIED, M.R.

*De la terapia Cognitivo - Conductual a la Psicoterapia de Integración.* Desclée de Brouwer. Bilbao 1996. 278 pp. Sig.: 2.128.

Sumario: I. El crecimiento y desarrollo de la terapia cognitivo - conductual. II. Evaluación cognitivo - conductual y el proceso de cambio terapéutico. III. Un enfoque cognitivo - conductual para la facilitación de habilidades de manejo. IV. Ampliación del alcance de la terapia cognitivo - conductual. V. El reto de la psicoterapia de integración. Bibliografía.

SARRATE, M<sup>a</sup>. L.

*Educación de Adultos. Evaluación de Centros y de Experiencias.* Narcea. Madrid 1997. 202 pp. Sig.: 2.129.

Sumario: 1. La educación de adultos en la sociedad actual: perspectivas de cambio educativo. 2. Evaluación de la educación de adultos. 3. Situación de la educación de adultos en España. 4. Desafíos actuales de la educación de adultos. Bibliografía. Indices.

MINISTERIO DE TRABAJO Y ASUNTOS SOCIALES, INSTITUTO NACIONAL DE SERVICIOS SOCIALES

*Calidad de vida en la vejez en los distintos contextos.* Ministerio de Trabajo y Asuntos Sociales, Instituto Nacional de Servicios Sociales. Madrid 1997. 227 pp. Sig.: 2.130.

Sumario: 1. Introducción. 2. Instrumentos de evaluación de calidad de vida. 3. Estudio preliminar. 4. Calidad de vida en distintos contextos. 5. Conclusiones. 6. Apéndice. 7. Referencias. 8. Anexos.

PELAEZ DEL HIERRO, F.; VEA BARO, J.

*Etología. Bases biológicas de la conducta animal y humana.* Pirámide. Madrid 1997. 395 pp. Sig.: 2.131.

Sumario: 1. Los métodos observacionales en la Etología. 2. Aproximación al significado de los períodos sensibles en el desarrollo del comportamiento. 3. El pensamiento animal a la luz de la comunicación. 4. Conducta cultura. 5. Agresión. 6. Comportamiento sexual y reproductor: modelos evolutivos y conductuales. 7. Factores ecológicos y sistemas sociales de los primates. 8. Modelos primatológicos de la evolución conductual humana: la caza en los chimpancés. 9. La importancia de la mano y de la manipulación en la adaptación de los primates. Bibliografía. Indices.

MARTINE-OTERO, V.

*Los adolescentes ante el estudio. Causas y consecuencias del rendimiento académico.* Fundamentos. Madrid 1997. 316 pp. Sig.: 2.132.

Sumario: 1. Introducción al estudio del rendimiento académico. 2. Los agentes de la institución escolar. 3. Factores determinantes del rendimiento académico. 4. Planteamiento de la investigación. 5. Resumen y conclusiones. Bibliografía.

DEL CAMPO, M<sup>a</sup>. E.; PALOMARES, L.; ARIAS, T.

*Casos prácticos de dificultades de aprendizaje y necesidades educativas especiales. Diagnóstico e intervención psicoeducativa.* Centro de Estudios Ramón Areces. Madrid 1997. 480 pp. Sig.: 2.134.

Sumario: 1. Introducción. 2. Contextualización de la evaluación psicopedagógica desde el marco de la actual reforma educativa. 3. Proceso de diagnóstico y evaluación de las dificultades de aprendizaje y necesidades educativas. 4. Casos prácticos. 5. Programas de intervención. 6. Bibliografía.

BORNAS, X.; SERVERA, M.

*La impulsividad infantil. Un enfoque cognitivo - conductual.* Siglo Veintiuno. Madrid 1996. 202 pp. Sig.: 2.135.

Sumario: 1. Introducción. La impulsividad panorama general. 2. La conceptualización y la evaluación de la reflexividad - impulsividad (R-I). 3. Las principales implicaciones y las hipótesis explicativas de la reflexividad - impulsividad. 4. La reconceptualización de la impulsividad dentro del "enseñar a pensar" y los modelos de instrucción cognitiva. 5. Procesamientos para la modificación de la impulsividad infantil. 6. Del tratamiento a la prevención primaria de la impulsividad. Referencias bibliográficas. Índice.

GARCIA, J.; VALLES, A.; NUÑEZ, J.

*Formación y orientación laboral. Técnicas de búsqueda activa de empleo e iniciativa empresarial.* Editorial EOS. Madrid 1997. Sig.: 2.136.

Sumario: 1. El conocimiento de sí mismo. 2. El trabajador del siglo XXI. 3. La búsqueda activa de empleo. 4. Técnicas y habilidades para conseguir empleo. 5. La incorporación a la empresa. 6. El trabajo en cooperativas. 7. Autoempleo: un proyecto emprendedor. 8. Las habilidades sociales en el trabajo (I). 9. Las habilidades sociales en el trabajo (II). Anexo I. ¿Qué hacer al terminar la formación profesional?

LOPEZ-MUÑIZ GOÑI, M.

*La ejecución de sentencias en materia matrimonial. Guía práctica y jurisprudencia.* Colex. Madrid 1993. 272 pp. Sig.: 2.136.

Sumario: I. Cuestiones legales. II. La ejecución provisional. III. Ejecución en relación con los hijos. IV. Ejecución en relación con las pensiones. V. La vivienda. VI. Liquidación del régimen económico matrimonial. VII. Gastos extraordinarios. VIII. Ejecución de sentencias extranjeras. IX. Modificación de los acuerdos.

# 10

## INFORMACIÓN DEL COP DELEGACIÓN DE NAVARRA

### JUNTA RECTORA

**Presidente:**

Juan Romero Rodríguez

**Vicepresidenta:**

M.<sup>a</sup> Teresa Campo Guinea

**Secretario:**

Luis Aguilar Bailo

**Tesorera:**

Milagros Osés Sáinz

**Vocales:**

M.<sup>a</sup> José Arozarena Aguerre

Luis Astrain Romano

Rosario Catalán Gil

Ana Belén Jaurrieta Ibáñez

Javier Lafón Larreta

Pedro M.<sup>a</sup> Puy Clemente

D.M.T. DEPARTAMENTO DE MATERIAL TECNICO. Librería especializada en: Psicología, Pedagogía, Logopedia, Educación Especial. Distribuidor de TEA.

Nuestra Sede Central se encuentra situada en:  
M.º de Yarte, 2 - Trasera

31011 PAMPLONA

Tel.: (948) 17 51 33

Fax: (948) 17 53 48

El horario de Oficina y del D.M.T. es de 10 a 14 y de 17 a 20 horas de lunes a viernes.

### VOCALÍA DEL TRABAJO Y LAS ORGANIZACIONES

#### **CURSO DE TECNICO SUPERIOR EN RECURSOS HUMANOS**

Siguendo el plan de trabajo del año, la Vocalía en colaboración con la A.I.N., ha promovido un curso de 110 horas, cuyo objetivo es capacitar a los colegiados interesados en las actividades ordinarias y específicas de RR.HH.

El curso ha sido subvencionado por el Gobierno de Navarra, dentro del Objetivo 3, como Formación de Postgrados. Será gratuito, salvo una matrícula simbólica de unas 10.000 ptas.

Se iniciará en septiembre. Se tenderá a admitir solamente a 15 participantes.

La Vocalía pretende, tras el curso, iniciar una presentación de los participantes a empresas.

Los interesados deben dirigirse al Colegio, para información más precisa y prematriculación, antes del 30 de junio.

#### **PRESTACION SOCIAL SUSTITUTORIA**

Os comunicamos a todos los psicólogos que estéis pendientes de realizar la "Prestación social sustitutoria" que podéis hacerla en el "Teléfono de la Esperanza".

Para solicitar información detallada llamar directamente (tel.: 23 70 58), os atenderá Doña Ana San Antonio Vázquez, psicóloga y Directora del Centro.

## ÚLTIMAS PUBLICACIONES RECIBIDAS

Todas las publicaciones, revistas y libros, recibidos en la Biblioteca de la Delegación están a vuestra disposición.

### REVISTAS

- Análisis Transaccional y Psicología Humanista. N.º 36. Año XIV.
- Capital Humano. N.º 99. Abril 1997.
- Ciencia Psicológica. N.º 4. 2.º Semestre 1996.
- Clínica y Salud. Año VII. Vol. 7. N.º 3. 1996.
- Estudios de Pedagogía y Psicología, 7. UNED.
- Revista de Psicoterapia. Vol. 7. N.º 28.
- Selecciones de Prensa. N.º 80. Marzo 97. C.O.P. Delegación de Madrid. Secretaría Estatal.

## VOCALÍA DE PSICOLOGÍA CLÍNICA Y DE LA SALUD

Desde la Vocalía de Clínica y Salud hemos creado un “*Grupo de Trabajo de Neuropsicología*”. Empezamos a reunirnos el pasado mes de abril y dentro de las primeras actividades hemos organizado una serie de *Sesiones Formativas* que están abiertas para todos aquellos colegiados/as que estéis interesados en este área.

Estas Sesiones Formativas se iniciaron el pasado mes de mayo estando programado el Calendario de las mismas hasta el mes de diciembre. Ya que no podemos reproducirlo íntegramente, os informamos que en el mes de junio realizaremos dos sesiones: el día 12, jueves, y el 26, jueves, ambos a las 19,15 horas en la Sede del Colegio.

# 11

## INFORMACIÓN DEL COP DELEGACIÓN DE CASTILLA-LA MANCHA

### INFORMACIÓN DE LA JUNTA RECTORA

La nueva sede se encuentra en:

C/. Martínez Villena, 14, 2.º dcha.  
02001 Albacete  
Tel.: (967) 21 98 02  
Fax: (967) 52 44 56

*Horario de consulta de la Asesoría Jurídica:* Jueves, de 18,00 a 19,30 h., en la Sede del Colegio.

### HORARIO DE VERANO

Desde el día 1 de junio, julio, hasta el día 30 de septiembre, el horario será:

*De lunes a viernes:* Mañanas, de 9,00 a 14,00 h.  
*Lunes:* Tardes, de 17,00 a 20,00 h.

Agosto permanecerá cerrado por vacaciones.

### INFORMACIÓN DE LAS VOCALÍAS

#### VOCALIA DE PSICOLOGIA DE INTERVENCION SOCIAL

Esta Vocalía pretende servir de ayuda y formación a aquellos/as colegiados/as que trabajen en la Intervención Social, o deseen conocer esta especialidad de la Psicología.

#### OBJETIVOS

- La información de los psicólogos/as que deseen iniciarse en esta Area profesional actividades sobre nuevos campos de trabajo privado o público.
- La formación continuada de los profesionales ya ejercientes en esta rama psicológica.
- Ofrecer un apoyo de asesoría y orientación profesional a aquellos/as colegiados/as que lo precisen.
- Informar sobre temas de interés que conciernen a esta Area.
- El intercambio de experiencias y criterios profesionales entre todos/as aquellos/as que ejercen esta especialidad.
- Gestionar con las Administraciones Públicas y entidades privadas para que se incluya la figura del psicólogo en los distintos programas de Intervención Social.

- Dar a conocer el rol del psicólogo de la Intervención Social.

#### ACTIVIDADES REALIZADAS DESDE ESTA VOCALIA

- Participación en la Coordinadora Estatal del Area de Psicología y Servicios Sociales.
- Representación del Colegio en las reuniones del Plan Regional de Servicios Sociales en Toledo.
- Se presentó en la Consejería de Bienestar Social el primer documento sobre el Rol del Psicólogo en la Intervención Social.
- Gestiones con la Consejería de Bienestar Social para la inclusión de la figura del Psicólogo en el "Plan Regional de Mayores".
- Propuesta de Convenio con la Consejería de Bienestar Social para realizar turnos de Intervención en Adopciones Internacionales.
- Petición a la Consejería de Bienestar Social para realizar turnos de Intervención en Adopciones Internacionales.
- Petición a la Consejería de Bienestar Social de listado de asociaciones y O.N.G.s. que intervienen en áreas de Familias, Infancias y Menores, Mayores, Mujeres y Discapacitados.

- Información a los colegiados sobre cursos de formación en el área de la mujer. "Nova" y "Programa Now", organizados por las Delegaciones Provinciales de Bienestar Social.
- Propuestas de formación en el Área de Mayores.
- Consultas de los colegiados en este área de psicología.

Necesitamos de vuestra colaboración y sugerencias para ir construyendo una Comisión que dé respuesta a los intereses de todos los colegiados y nos ponemos a vuestra disposición para atender y trabajar todas aquellas demandas que nos formuléis.

NOTA.-Consejería de Bienestar Social. Decreto 35/1997 de 10 de marzo, de acreditación de las Entidades Colaboradoras de Adopción Internacional. D.O.C.M. (Diario Oficial de Castilla-La Mancha) núm. 11 del 14 de marzo de 1997.

Para mayor información dirigirse al Colegio o llamar a la Consejería de Servicios Sociales: Servicios Sociales de Infancia y Menores Consejería de Bienestar Social de Toledo Tels.: (925) 22 34 30 y (925) 22 34 01

## VOCALIA DE PSICOLOGIA DE LA EDUCACION

La vocalía de Psicología Educativa se propuso unas líneas de trabajo abiertas a los colegiados y colegiadas que representa, que se estructuran en dos procesos complementarios:

Por un lado, desarrollar una Profesión de calidad que genere propuestas sociales, operativizándose en los objetivos:

- Definición del perfil profesional del psicólogo/a de la Educación.

En este sentido, el día de 3 de junio de 1995 elaboramos en Madrid, en la Coordinadora Estatal del Área de la Psicología Educativa el Documento "El Rol del Psicólogo de la educación", publicado en resumen en la Revista Estatal "Papeles del Psicólogo", n.º 63, año 1995.

Continuando en esta línea, el día 8 de marzo de 1997 ampliamos en Alicante, la Coordinadora Estatal del Área de Psicología Educativa, con el Documento aún por confeccionar "La Formación del Psicólogo de la Educación".

- Cursos de Formación.

Por otro lado, potenciar una Psicología de la Educación que dé respuestas de futuro, por medio de actividades como:

- Incidiendo dentro del Sistema Educativo del Ministerio de Educación y Cultura, y sus futuras transferencias a nuestra Comunidad Autónoma.
- Incidiendo fuera del Sistema, en el tejido social desde la prevención e intervención (Adultos, Consumidores, Asociaciones, Barrios, Escuelas de Familias, etc.).

Se hacía imprescindible crear LA COMISION DE PSICOLOGIA DE LA EDUCACION, entendida como punto de encuentro e instrumento de trabajo y estudio, de las líneas básicas que se proponen desde la Vocalía y, que satisfaga las necesidades y aspiraciones, preocupaciones de los colegiados y colegiadas.

El 9 de mayo (viernes) de 1997 se hizo la Primera Citación de Reunión de la Comisión de Psicología Educativa, en Albacete. Los asistentes consideraron oportuno no cerrar la Comisión y requerir una Segunda Convocatoria para su

formación definitiva, como Comisión de Psicología de la Educación, entendiendo que era necesario mayor asistencia de profesionales. Quedando pendiente dicha Convocatoria.

Se abre también la posibilidad de crear otra Comisión de Psicología Educativa en Toledo.

Asimismo, en este Primer encuentro, los asistentes se comprometieron a gestionar la posibilidad de acceder los colegiados y colegiadas a cursos de formación que fuesen reconocidos por el M.E.C.

Finalmente informaros, se está recibiendo asesoramiento y documentación sobre Educación, orientativos y para su estudio, con posibilidades de incidencia en materia educativa en Castilla-La Mancha, por medio de Documentos que elaboraremos para futura organización o regulaciones educativas en nuestra Comunidad.

Igualmente, se reciben ideas de Modelos de intervención y búsqueda de empleo que inciden fuera del sistema Educativo del M.E.C.

En definitiva, lo que se pretende conseguir desde la Comisión de Psicología Educativa es:

- Impulsar para el desarrollo científico, profesional y organizativo del Área de Psicología de la Educación en Castilla-La Mancha.

PARA CONSEGUIRLO ES INDISPENSABLE VUESTRA COLABORACION.

Si estáis interesados/as en formar parte de la Comisión de Psicología de la Educación (Albacete o

## NUEVOS COLEGIADOS

CM00586 MIREYA GOMEZ MORENO

CM00587 PURIFICACION TERESA SIMARRO GOMEZ

CM00588 ESTHER BARRANQUERO DORADO

# 12

## BOLETINES DE SUSCRIPCIÓN

### BOLETÍN DE INSCRIPCIÓN A LOS CURSOS DEL COLEGIO OFICIAL DE PSICÓLOGOS DE MADRID

Tanto el Boletín como la forma de pago es común a todas las actividades del COP-Madrid.

#### BOLETIN DE INSCRIPCION

CURSO: .....  
NOMBRE: .....  
APELLIDOS: .....  
DIRECCION: ..... CODIGO POSTAL: .....  
TELEFONOS (part. y trabajo): ..... FAX: .....  
N.º COLEGIADO/A: ..... D.N.I.: .....  
TITULACION: .....  
SITUACION LABORAL: .....  
EMPRESA: .....  
AREA DE TRABAJO: .....  
EXPERIENCIA LABORAL: .....  
¿QUE ESPERA OBTENER DEL CURSO: .....

#### FORMA DE PAGO:

Las inscripciones deben ser en firme. No se admiten reservas de plazas. Deben enviar el Boletín de Inscripción junto a la forma de pago elegida.

- TALON N.º: .....
- EFECTIVO en Caja en nuestras Oficinas .....
- TRANSFERENCIA A C/C N.º 0075.012692.0601229349 BANCO POPULAR ESPAÑOL. C/. GRAN VIA, 67, 28013 MADRID. ENVIAR COPIA DE LA TRANSFERENCIA JUNTO A ESTE BOLETIN DE INSCRIPCION.

CUOTA DE INSCRIPCION (indicar el importe correspondiente al curso según sea colegiado o no colegiado y que aparece en la Vocalía correspondiente).

#### DEVOLUCIONES:

Las solicitudes de devolución deberán realizarse por escrito, acreditando la justificación. Los porcentajes asignados serán los siguientes:

- \* Con 30 días de antelación ..... devolución del 50%
- \* Con 29 días o menos ..... no se realizará ninguna devolución

**BOLETÍN DE SOLICITUD DE INSCRIPCIÓN A LAS SECCIONES**

SECCION (marcar con una cruz):

- Sección de Psicología Jurídica  
 Sección de Psicología Educativa  
 Sección de Psicología del Trabajo y de las Organizaciones  
 Sección de Psicología Clínica y de la Salud

D. ....

con D.N.I. .... y domicilio en .....

Tel. .... N.º de Colegiado

de acuerdo con el Reglamento de Régimen Interno de la Sección, SOLICITA ser Miembro Ordinario de la citada Sección por cumplir con los requisitos establecidos, abonando en este mismo momento la cuota establecida de 1.000 ptas. (\*).

En Madrid, ..... de ..... de 199 .....

Fdo.: .....

(\* ) NOTA: De acuerdo con la Disposición Transitoria Tercera la cuota ordinaria anual será fijada en la Asamblea Ordinaria de Miembros, no teniendo estas 1.000 ptas. la consideración de cuota anual.

**BOLETIN DE ABONO BANCARIO**

Apellidos y nombre .....

Colegiado de Madrid N.º ..... Domicilio .....

Población ..... Provincia ..... C.P. .... Tel. ....

Rellénesse para la domiciliación bancaria:

Banco o Caja de Ahorros ..... Agencia .....

Dirección .....

Población ..... C.P. ....

Muy Sr. mío:

Ruego a Vd. disponga lo necesario para que, a partir de la fecha, sean abonados con cargo a mi c/c. .... Cartilla de ahorros .....  
 en su Entidad Bancaria los recibos de la Sección del Colegio Oficial de Psicólogos de Madrid.

..... de ..... de 199 .....

Agradeciéndole su atención, le saluda atentamente,

(Firma del titular de la c/c.)

*Enviar junto con el Boletín de Inscripción a:*

Colegio Oficial de Psicólogos  
 (Departamento Secciones del Colegio)  
 Cuesta de San Vicente, 4, 5.ª planta  
 28008 Madrid



# CAMPAÑA DE PUBLICACIONES

Si quieres completar tu bibliografía o tus colecciones, el Departamento de Publicaciones del Colegio de Psicólogos de Madrid va a realizar una oferta especial para todas sus publicaciones.

|                                   |             |
|-----------------------------------|-------------|
| Precio actual – n.º suelto .....  | 1.600 ptas. |
| Precio campaña – n.º suelto ..... | 850 ptas.   |

(IVA y gastos de envío incluidos)

## PUBLICACIONES CAMPAÑA

### Psicología Educativa

Volumen I (núm. 1).

### Intervención Psicosocial

Números 2, 4, 5, 6, 7, 8, 9, 11, 12, 13 y 14.

### Psicología del Trabajo y de las Organizaciones

Números 3, 7, 14, 16, 18, 19, 20, 22, 23, 25, 26, 27, 28, 29 y 30.

### Clínica y Salud

Volumen I (núms. 1 y 2), Volumen II (núms. 1, 2 y 3), Volumen III (núms. 2 y 3), Volumen IV (núms. 1, 2 y 3), Volumen V (núms. 1, 2 y 3) y Volumen VI (núms. 1, 2 y 3).

### Anuario de Psicología Jurídica

Números 1991, 1992, 1993, 1994 y 1995.

### Guía de Inmigrantes

Número especial.

HACER UN CIRCULO EN LOS NUMEROS QUE SE DESEEN ADQUIRIR.

## BOLETIN DE SUSCRIPCIÓN

Nombre y Apellidos .....

Dirección ..... C.P. ....

Localidad ..... Provincia .....

Teléfono ..... Colegiado n.º .....

Número de ejemplares ..... x 850 ptas. = ..... ptas.

### FORMA DE PAGO:

- Talón nominativo al Colegio Oficial de Psicólogos.
- Transferencia bancaria a: BANCO POPULAR ESPAÑOL. Agencia 15. Gran Vía, 67.  
Colegio Oficial de Psicólogos de Madrid. C/c. 60-12293-49.

(Indicando "Campaña de Publicaciones".)

(Adjuntar resguardo de la transferencia al enviar el formulario de suscripción.)

Enviar este Boletín al Departamento de Documentación del Colegio Oficial de Psicólogos de Madrid. Cuesta de San Vicente, 4, 5.ª planta. 28008 Madrid.

## PUBLICACIONES DEL COLEGIO OFICIAL DE PSICOLOGOS DE MADRID

| Cod. (1) | Título de publicación                        | Precio    | Nos. año | No. suelto |
|----------|--|-----------|----------|------------|
| DP       | DOCUMENTACION PSICOLOGICA                    | 2.100 (6) | 6        | 550        |
| GP       | GUIA DEL PSICOLOGO                           | 3.300     | 11       | (3)        |
| RT       | PSICOLOGIA DEL TRABAJO Y ORGANIZACIONES      | 2.900 (2) | 3        | 1.600      |
| SP       | SELECCIONES DE PRENSA                        | 7.200 (5) | 11       | 900        |
| CS       | CLINICA Y SALUD                              | 2.900 (2) | 3        | 1.600      |
| IP       | INTERVENCION PSICOSOCIAL                     | 2.900 (2) | 3        | 1.600      |
| AP       | ANUARIO DE PSICOLOGIA JURIDICA               | 2.300 (4) | 1        |            |
| RI       | MONOGRAFIA INMIGRANTES Y REFUGIADOS          | 1.000 (7) |          |            |
| ME       | MEDIACION: UNA ALTERNATIVA EXTRAJURIDICA     | 1.500 (8) |          |            |
| PE       | PSICOLOGIA EDUCATIVA                         | 1.900 (9) | 2        | 1.600      |
| ID       | MONOGRAFIA INTERVENCION EN DROGODEPENDENCIAS | 1.500 (8) |          |            |
| AZ       | GUIA PRACTICA: ENFERMEDAD ALZHEIMER          | 300 (10)  |          |            |

(1) Táchese lo que proceda.

(2) Colegiados: 2.900. No Colegiados: 4.200.

(3) Venta por correo: 500 ptas. Venta en ventanilla: 375 ptas.

(4) Colegiados: 2.300. No Colegiados: 3.300.

(5) Colegiados: 7.200. No Colegiados: 9.300.

(6) Colegiados: 2.100. No Colegiados: 3.200.

(7) Colegiados: 1.000. No Colegiados: 1.500.

(8) Colegiados: 1.500. No Colegiados: 2.500.

(9) Colegiados: 1.900. No Colegiados: 2.900.

(10) Colegiados: 300. No Colegiados: 600.

**NOTA: Los precios de las publicaciones incluyen el I.V.A.**

**FORMA DE PAGO: DOMICILIACION BANCARIA O TRANSFERENCIA**

al BANCO POPULAR ESPAÑOL, 0075-0126-92-0601229349

28013 Madrid

a favor de COLEGIO OFICIAL DE PSICOLOGOS

APELLIDOS: ..... NOMBRE: .....  
 DOMICILIO: ..... TELEF.: .....  
 C.P.: ..... CIUDAD: ..... PROVINCIA: .....  
 N.º COLEGIADO ..... DELEGACION: .....

FIRMA: .....

**Enviar este formulario a:**

Colegio Oficial de Psicólogos. Delegación de Madrid.

Cuesta de San Vicente, 4, 5.ª planta

28008 MADRID

**EJEMPLAR PARA EL BANCO**

Nombre del Banco: ..... Ag.: .....  
 Dirección: .....  
 Población: ..... C.P.: .....

Muy Sr. mío:

Ruego a Vd. disponga lo necesario para que a partir de la fecha de la presente sean abonados con cargo a mi c/c. ....

Cartilla de Ahorros .....  
 en esa Entidad Bancaria los recibos de D. ....  
 del Colegio Oficial de Psicólogos. ....

..... de ..... de 199.....

**Nota:** Por favor, indique en el comprobante de pago la revista a la que se suscribe.

(Firma del titular de la c/c.)

12- EL ENEAGRAMA DE NUESTRAS RELACIONES.

*A.M. Gallen - H. Neidhardt*

13- ¿POR QUÉ ME CULPABILIZO TANTO?

*Luis Zabalegui*

14- LA RELACIÓN DE AYUDA: DE ROGERS A CARKHUFF.

*Bruno Giordani*

15- LA FANTASÍA COMO TERAPIA DE LA PERSONALIDAD.

*Fernando Jiménez H. Pinzón*

16- LA HOMOSEXUALIDAD: UN DEBATE ABIERTO.

*Javier Gafo (Ed.)*

17- DIARIO DE UN ASOMBRO.

*Antonio G.ª Rubio*

18- DESCUBRE TU PERFIL DE PERSONALIDAD EN EL ENEAGRAMA.

*Don Riso*

19- EL MANANTIAL ESCONDIDO.

*Thomas Hart*

## BIBLIOTECA DE PSICOLOGÍA

82- LA COMUNICACIÓN TERAPÉUTICA. PRINCIPIOS Y PRÁCTICA EFICAZ.

*Paul Wachtel*

83- DE LA TERAPIA COGNITIVO-CONDUCTUAL A LA PSICOTERAPIA DE INTEGRACIÓN.

*Marvin Goldfried*

84- MANUAL PARA LA PRÁCTICA DE LA INVESTIGACIÓN SOCIAL.

*Earl Babbie*

85- PSICOTERAPIA EXPERIENCIAL Y FOCUSING. LA APORTACIÓN DE E.T. GENDLIN.

*Carlos Alemany (Ed.)*

86- LA PREOCUPACIÓN POR LOS DEMÁS. UNA NUEVA PSICOLOGÍA DE LA CONCIENCIA Y LA MORALIDAD.

*Tom Kitwood*

87- MÁS ALLÁ DE CARL ROGERS.

*David Brazier (Ed.)*

88- PSICOTERAPIAS COGNITIVAS Y CONSTRUCTIVISTAS.

*Michael J. Mahoney (Ed.)*

89- GUÍA PRÁCTICA PARA UNA NUEVA TERAPIA DE TIEMPO LIMITADO.

*Hanna Levenson*



Colegio Oficial  
**de Psicólogos**  
de Madrid